

TRATTO A - CARTA DELL'USO DEL SUOLO E DEL PATRIMONIO AGROALIMENTARE

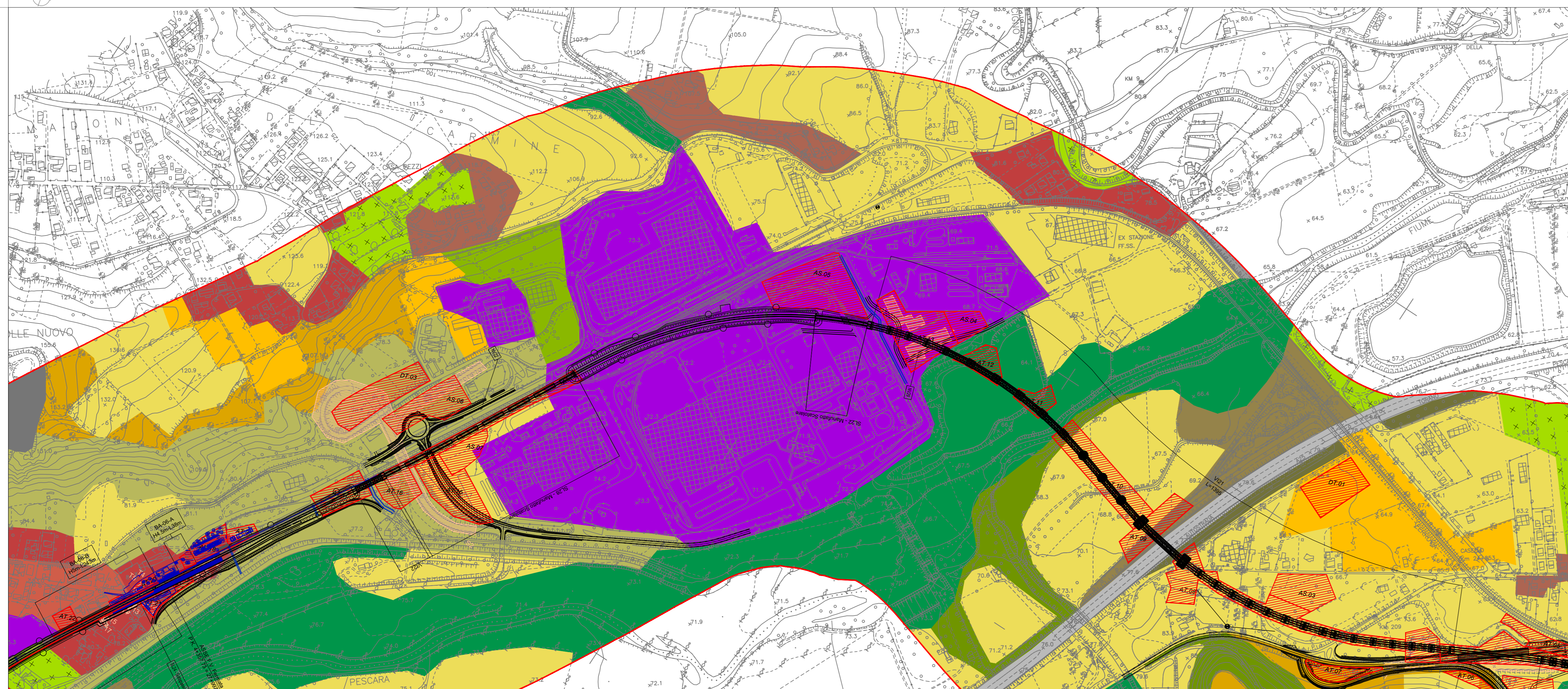

TRATTO B - CARTA DELL'USO DEL SUOLO E DEL PATRIMONIO AGROALIMENTARE

- LEGENDA**
- TERRITORI BOSCATI E AMBIENTI SEMINATURALI**
- Boschi di conifere
 - Brughiere e cespuglieti
 - Cedui matricinati
 - Formazioni riparie
- AREE ANTROPICIZZATE**
- INSEDIAMENTO**
- Insedimento rado
 - Insedimento residenziale a tessuto discontinuo
 - Tessuto residenziale continuo mediamente denso
 - Cantieri
 - Insedimento commerciale
 - Insedimento industriale o artigianale con spazi annessi
- AREE AGRICOLE A SEMINATIVI E COLTURE PERMANENTI**
- Aree a ricolonizzazione naturale
 - Colture agrarie con spazi naturali importanti
 - Frutteti e frutti minori
 - Oliveti
 - Prati stabili
 - Seminativi in aree non irrigue
 - Seminativi semplici
 - Sistemi colturali e particellari complessi
 - Vigneti
- RETI STRADALI, FERROVIARIE E SPAZI ACCESSORI**
- Reti stradali e spazi accessori
- AREE ESTRATTIVE**
- Aree estrattive
- FONTE: Elaborazione Carta dell'Uso del Suolo 2003 Regione Abruzzo

- TRACCIATO DI PROGETTO**
- Demolizioni
 - Tracciato ferroviario
 - Nuova viabilità
 - Barriere antirumore
 - Opere connesse
 - Sistemazioni idrauliche
 - Aree di cantiere

AREE DOC, DOP, IGT E ALTRE PRODUZIONI OLEAREE E DELLO ZAFFERANO PROTETTE

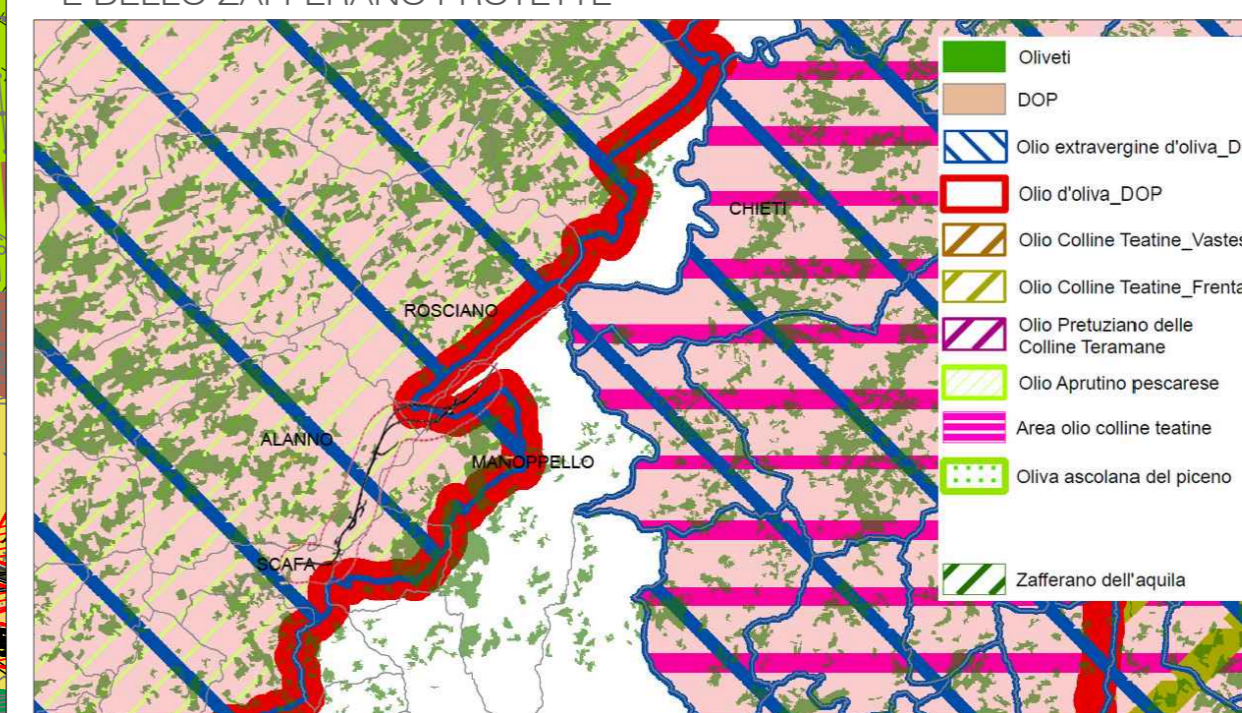

KEY PLAN

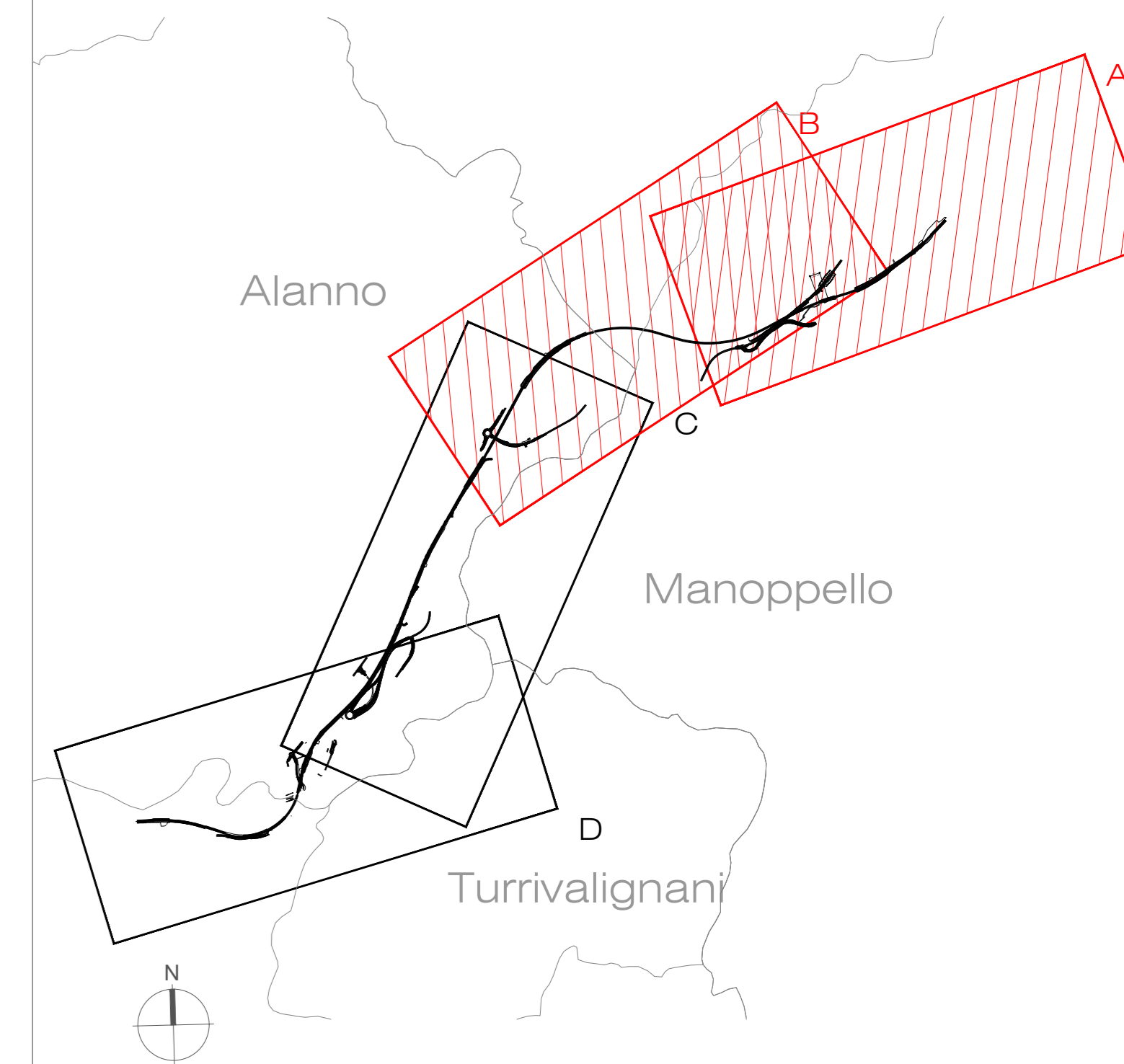

COMMITTENTE:



PROGETTAZIONE:



DIREZIONE TECNICA

**U.O. ARCHITETTURA, AMBIENTE E TERRITORIO
S.O. AMBIENTE**

PROGETTO DI FATTIBILITA' TECNICA ECONOMICA

**VELOCIZZAZIONE DELLA LINEA ROMA - PESCARA
RADDOPPIO FERROVIARIO TRATTA MANOPPELLO - SCAFAROTTA
LOTTO 2**

Studio di Impatto Ambientale

Carta dell'uso del suolo e del patrimonio agroalimentare 1/2

SCALA :

1: 5.000

| COMMESSA | LOTTO | FASE | ENTE | TIPO DOC. | OPERA/DISCIPLINA | PROGR. | REV. |
|----------|-------|------|------|-----------|------------------|--------|------|
| IA97 | 00 | R | 22 | N5 | SA0001 | 003 | B |

| Rev. | Descrizione | Redatto | Data | Verificato | Data | Approvato | Data | Autorizzato Data |
|------|-----------------------------------|---------|----------------|---|----------------|-------------|----------------|---|
| A | Emissione esecutiva | M. Mula | Settembre 2021 | F. Demarini L. Colacicco | Settembre 2021 | T. Pacletti | Settembre 2021 | C. Piccolini Novembre 2021 |
| B | Revisione a seguito richieste RFI | M. Mula | Novembre 2021 | F. Demarini L. Colacicco G. Dajelli | Novembre 2021 | T. Pacletti | Novembre 2021 | ITALFERR S.p.A. Dipartimento Ambiente e Territorio di Roma (Ufficio di Via) |