

TRATTO C- CARTA DELL'USO DEL SUOLO E DEL PATRIMONIO AGROALIMENTARE

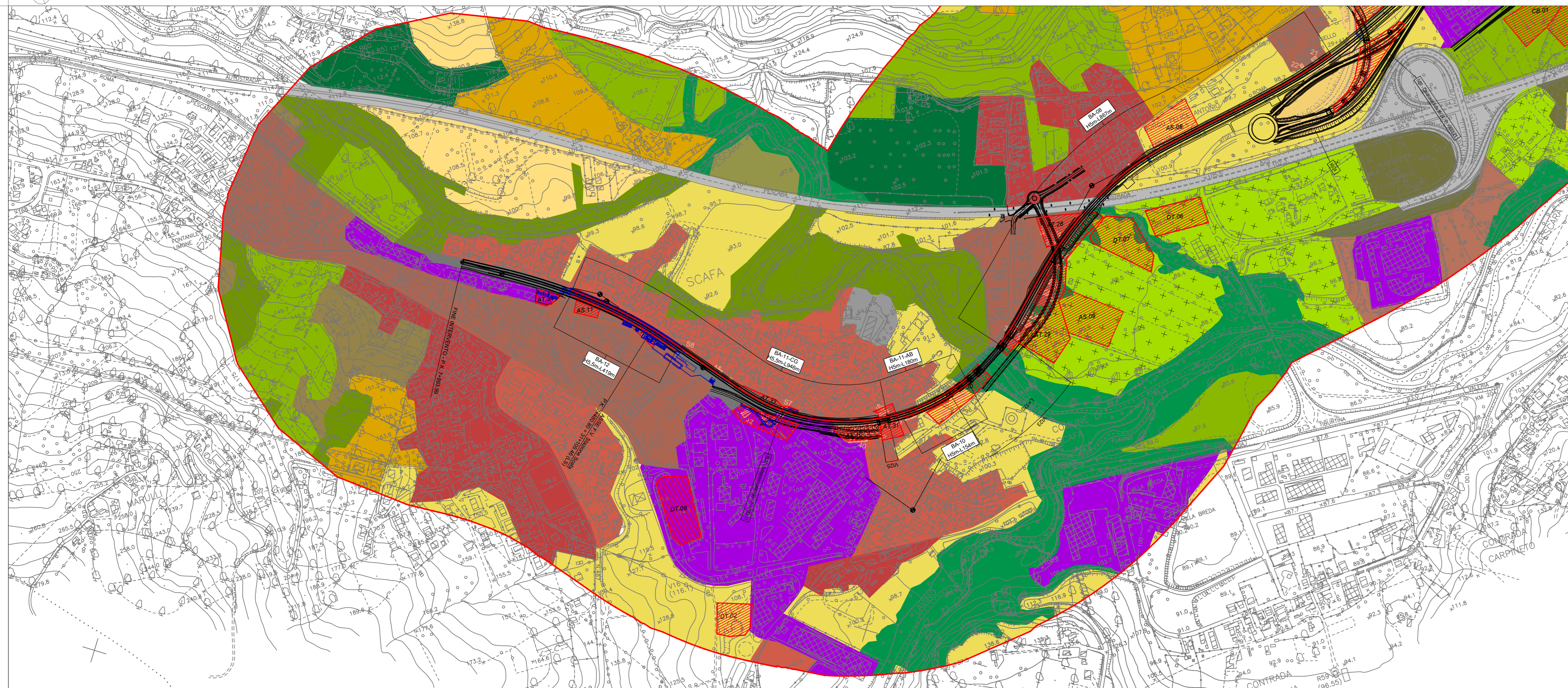

TRATTO D- CARTA DELL'USO DEL SUOLO E DEL PATRIMONIO AGROALIMENTARE

- LEGENDA**
- TERRITORI BOSCATI E AMBIENTI SEMINATURALI**
- Boschi di conifere
 - Brughiere e cespuglieti
 - Cedui matricinati
 - Formazioni riparie
- AREE ANTROPIZZATE**
- INSEDIAMENTO**
- Insedimento rado
 - Insedimento residenziale a tessuto discontinuo
 - Tessuto residenziale continuo mediamente denso
 - Cantieri
 - Insedimento commerciale
 - Insedimento industriale o artigianale con spazi annessi
- AREE AGRICOLE A SEMINATIVI E COLTURE PERMANENTI**
- Aree a ricolonizzazione naturale
 - Colture agrarie con spazi naturali importanti
 - Frutteti e frutti minori
 - Oliveti
 - Prati stabili
 - Seminativi in aree non irrigue
 - Seminativi semplici
 - Sistemi colturali e particellari complessi
 - Vigneti
- RETI STRADALI, FERROVIARIE E SPAZI ACCESSORI**
- Reti stradali e spazi accessori
- AREE ESTRATTIVE**
- Aree estrattive
- FONTE: Elaborazione Carta dell'Uso del Suolo 2003 Regione Abruzzo

- TRACCIATO DI PROGETTO**
- Demolizioni
 - Tracciato ferroviario
 - Nuova viabilità
 - Barriere antirumore
 - Opere connesse
 - Sistemazioni idrauliche
 - Aree di cantiere

AREE DOC, DOP, IGT E ALTRE PRODUZIONI OLEAREE E DELLO ZAFFERANO PROTETTE

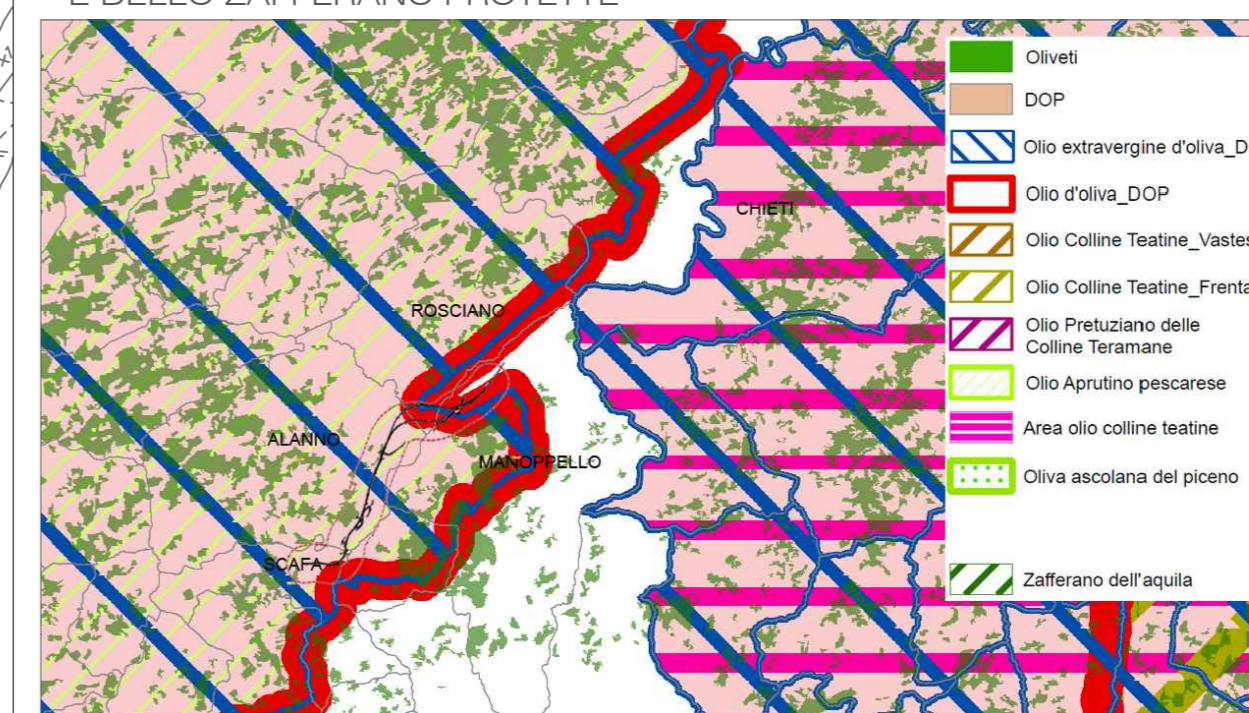

KEY PLAN

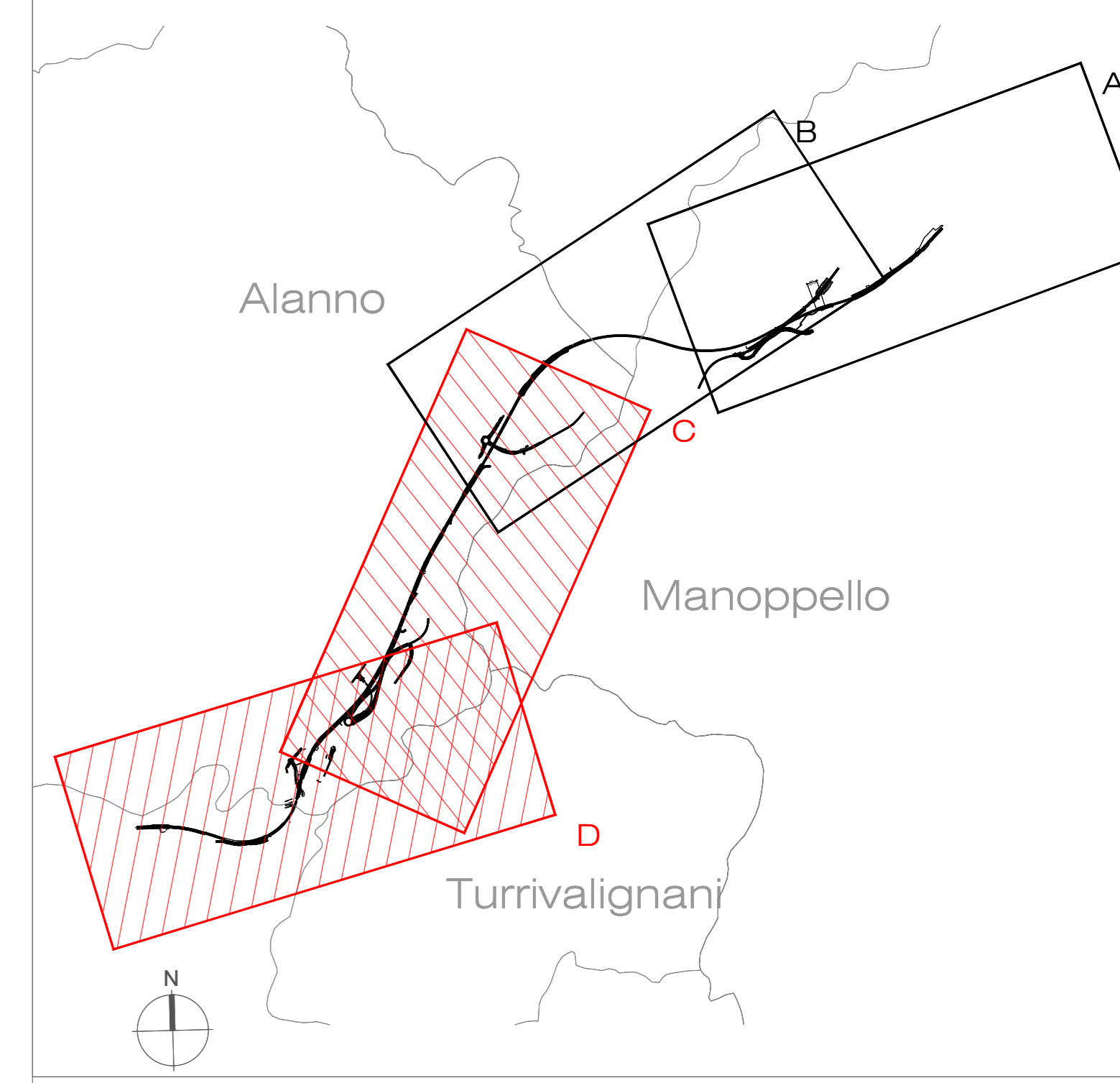

0 125 500 m

COMMITTENTE:



PROGETTAZIONE:



DIREZIONE TECNICA

U.O. ARCHITETTURA, AMBIENTE E TERRITORIO
S.O. AMBIENTE

PROGETTO DI FATTIBILITA' TECNICA ECONOMICA

VELOCIZZAZIONE DELLA LINEA ROMA - PESCARA
RADDOPPIO FERROVIARIO TRATTA MANOPPELLO - SCAFA
LOTTO 2

Studio di Impatto Ambientale

Carta dell'uso del suolo e del patrimonio agroalimentare 2/2

SCALA :

1: 5.000

COMMESSA	LOTTO	FASE	ENTE	TIPO DOC.	OPERA/DISCIPLINA	PROGR.	REV.
IA97	00	R	22	N5	SA0001	004	B

Rev.	Descrizione	Redatto	Data	Verificato	Data	Approvato	Data	Autorizzato Data
A	Emissione esecutiva	M. Mula	Settembre 2021	F. Demarini L. Colicillo	Settembre 2021	T. Paletti	Settembre 2021	C. E. Bolani Novembre 2021
B	Revisione a seguito richieste RFI	M. Mula	Novembre 2021	F. Demarini L. Colicillo G. Dajelli	Novembre 2021	T. Paletti	Novembre 2021	C. E. Bolani Novembre 2021

File: IA9700R22N5SA0001004B.dwg

n. Elab.: