

TRATTO A- CARTA DELLA STRUTTURA DEL PAESAGGIO

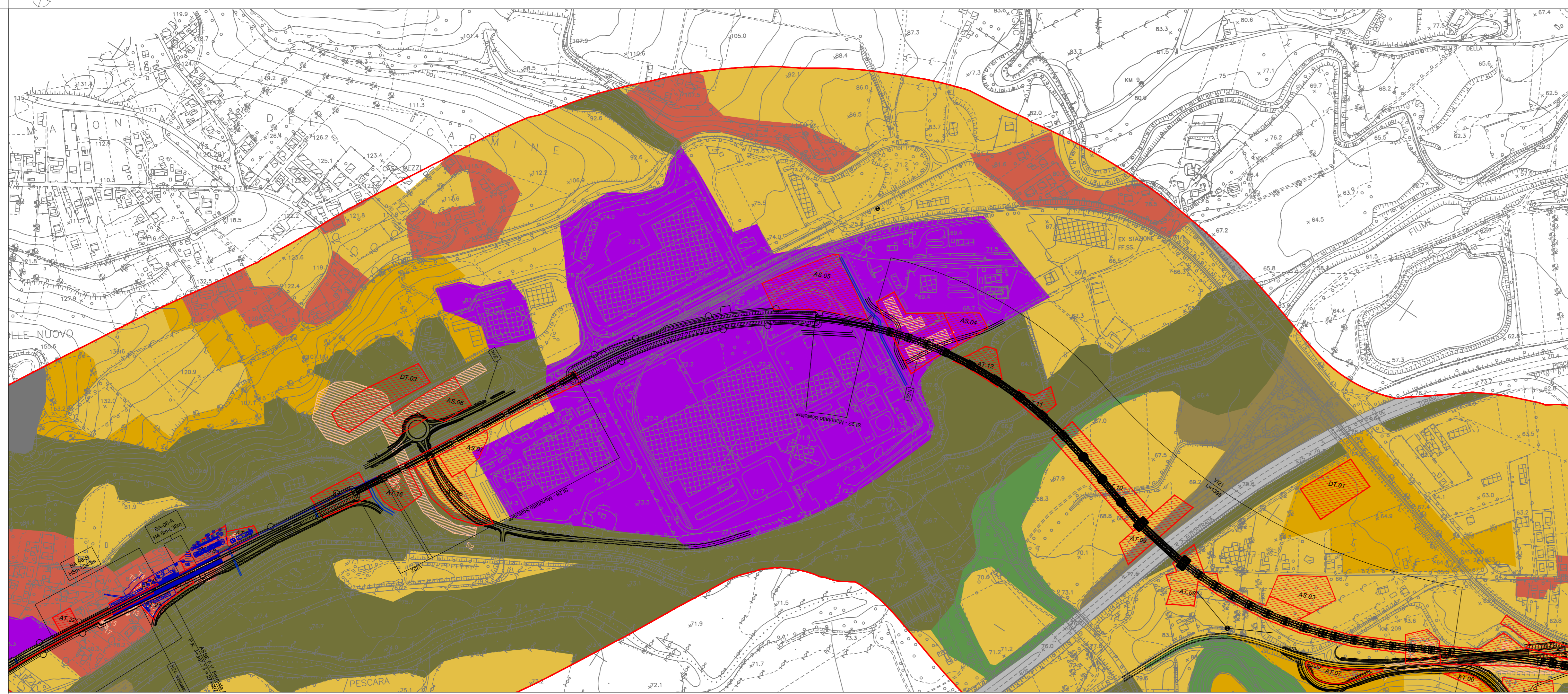

TRATTO B- CARTA DELLA STRUTTURA DEL PAESAGGIO

- LEGENDA**
- DESCRITTORI NATURALI O NATURALIFORMI
- COMPONENTI DELLA STRUTTURA DEL PAESAGGIO NATURALE
- Formazioni arboree
  - Cespuglieti e praterie
- DESCRITTORI DELL'INSEDIAMENTO ANTROPICO
- COMPONENTI DELLA STRUTTURA DEL PAESAGGIO URBANO
- Inseediamento urbano
  - Cantieri
  - Inseediamento industriale commerciale o artigianale
- COMPONENTI DELLA STRUTTURA DEL PAESAGGIO AGRARIO
- Aree a ricolonizzazione naturale
  - Culture legnose
  - Seminativi
- ELEMENTI DELLA CONNESSIONE TERRITORIALE
- Reti stradali e spazi accesori
- AREE ESTRATTIVE
- Aree estrattive
- FONTE: Elaborazione specialistica Carta dell'Uso del Suolo 2003 Regione Abruzzo
- TRACCIATO DI PROGETTO
- Demolizioni
  - Tracciato ferroviario
  - Nuova viabilità
  - Barriere antirumore
  - Opere connesse
  - Sistemazioni idrauliche
  - Aree di cantiere

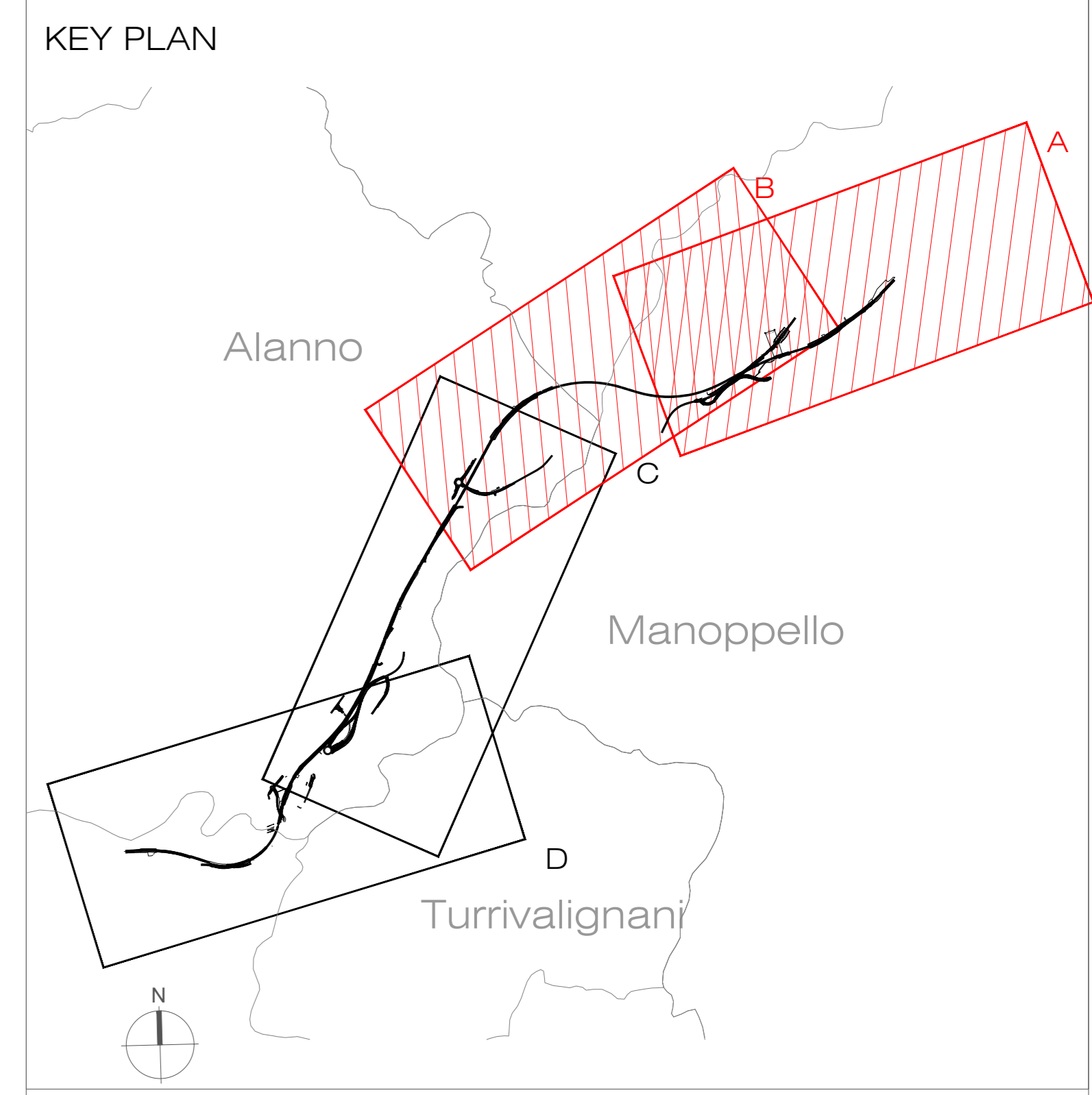

COMMITTENTE:

PROGETTAZIONE:

**DIREZIONE TECNICA**  
**U.O. ARCHITETTURA, AMBIENTE E TERRITORIO**  
**S.O. AMBIENTE**

**PROGETTO DI FATTIBILITA' TECNICA ECONOMICA**  
**VELOCIZZAZIONE DELLA LINEA ROMA - PESCARA**  
**RADDOPPIO FERROVIARIO TRATTA MANOPPELLO - SCAFA**  
**LOTTO 2**

**Studio di Impatto Ambientale**  
 Carta della struttura del paesaggio 1/2

SCALA :  
 1: 5.000

COMMESSA	LOTTO	FASE	ENTE	TIPO DOC.	OPERA/DISCIPLINA	PROGR.	REV.
IA97	00	R	22	N5	SA0001	007	B

Rev.	Descrizione	Redatto	Data	Verificato	Data	Approvato	Data	Autorizzato Data
A	Emissione esecutiva	M. Mulè	Settembre 2021	F. Demarini L. Colacicco G. Dajelli	Settembre 2021	T. Pacletti	Settembre 2021	C. Nicolani 11/09/2021
B	Revisione a seguito richieste RFI	M. Mulè	Novembre 2021	F. Demarini L. Colacicco G. Dajelli	Novembre 2021	T. Pacletti	Novembre 2021	Dott.ssa Chiara Ferraro 11/11/2021 Dott.ssa Antonella Agostini 11/11/2021