

COMMITTENTE:



PROGETTAZIONE:



DIREZIONE TECNICA

U.O. ARCHITETTURA AMBIENTE E TERRITORIO

PROGETTO FATTIBILITA' TECNICA ECONOMICA

VELOCIZZAZIONE DELLA LINEA ROMA – PESCARA

RADDOPPIO FERROVIARIO

TRATTA MANOPPELLO - SCAFA

LOTTO 2

**STUDIO ARCHEOLOGICO
SCHEDE DESCRITTIVE DELLE UNITÀ DI RICOGNIZIONE
E DELLE PRESENZE ARCHEOLOGICHE**

SCALA:

-

COMMESSA LOTTO FASE ENTE TIPO DOC. OPERA/DISCIPLINA PROGR REV.

I A 9 7 0 0 R 2 2 S H A H 0 0 0 1 0 0 1 A

Rev.	Descrizione	Redatto	Data	Verificato	Data	Approvato	Data	Autorizzato
A	EMISSIONE DEFINITIVA	C. Angelelli 	Agosto 2021	A. Amofeso 	Agosto 2021	T. Paoletti 	Agosto 2021	M.Comedini
							 Agosto Dott. Geol. Massimo Comedini Ordine dei Geologi del Lazio n° 2103	

File: IA9700R22SHAH0001001A_DBSchede_Lotto2.fmp12

n. Elab.: 1/1

Schede descrittive delle
 Unità di Ricognizione

 COMMESSA
 IA97

 LOTTO
 00

 CODIFICA
 R22SH

 DOCUMENTO
 AH 0001 001

 REV.
 A

 Foglio
 1 di 53

 N° U.R. **003**

 Tipologia di settore **Extraurbano**

 Data di compilazione **28/04/2021**
Strade di accesso

Via Sant'Emidio/S.P. 64

Limiti topografici

Viabilità

 Estensione dell'U.R. in mq **1912**

 Quota max

 Quota min

 Quota **98**

 Geomorfologia **Pianura**

 Bacino idrografico **F. Pescara/T. Lavino**

 Geologia **Limo-sabbioso**

 Carta geologica **F. 361 Chieti 1:50.000**
POSIZIONAMENTO TOPOGRAFICO

 Provincia **PE**

 Comune **Scafa**

 Località

 Frazione

 Toponimo
Cartografia di riferimento

IGM

Rif. IGM/CTR

F. 147 IV

Rif. Catasto

Tipologia di ricognizione

Sistematico

Foto 1

Foto 2

Foto 3

Grado e condizioni di visibilità
nullo
Stato/uso del suolo
Incolto
Tipo di vegetazione o coltura
spontanea
Osservazioni sulla visibilità

Terreno incolto, con alta vegetazione spontanea, rovi, con visibilità al suolo nulla.

Osservazioni

Le pessime condizioni di visibilità non hanno consentito di verificare l'esistenza di eventuali evidenze archeologiche.

Siti compresi nella U.R.

 Ricognitore **Mancini C./Tanga C.**

Schede descrittive delle
Unità di Ricognizione

COMMESSA
IA97

LOTTO
00

CODIFICA
R22SH

DOCUMENTO
AH 0001 001

REV.
A

Foglio
2 di 53

N° U.R. **004**

Tipologia di settore **Extraurbano**

Data di compilazione **28/04/2021**

Strade di accesso

Via Sant'Emidio/S.P. 64

Limiti topografici

Viabilità e Fiume Pescara

Estensione dell'U.R. in mq **4483**

Quota max

Quota min

Quota **100**

Geomorfologia **Pianura**

Bacino idrografico **F. Pescara/T. Lavino**

Geologia **Limo-sabbioso**

Carta geologica **F. 361 Chieti 1:50.000**

POSIZIONAMENTO TOPOGRAFICO

Provincia **PE**

Comune **Scafa**

Località

Frazione

Toponimo

Cartografia di riferimento

IGM

Rif. IGM/CTR

F. 147 IV

Rif. Catasto

Tipologia di ricognizione

Sistematico

Foto 1



Foto 2



Foto 3

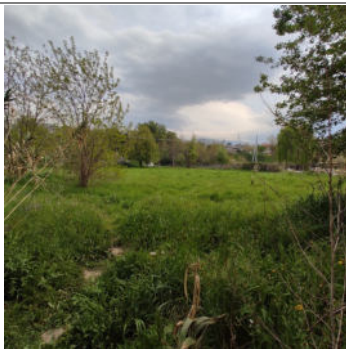

Grado e condizioni di visibilità

nullo

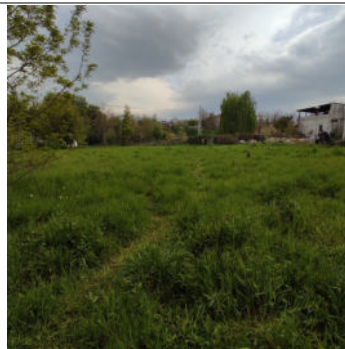
Stato/uso del suolo

Incolto

Tipo di vegetazione o coltura

spontanea

Osservazioni sulla visibilità

Il terreno è incolto, con una copertura vegetale spontanea di tipo erbaceo, conalberi, con visibilità al suolo nulla.

Osservazioni

Area incolta, a tratti boschiva, con scarsissime condizioni di visibilità al suolo che non hanno consentito di verificare l'esistenza di eventuali presenze archeologiche.

Siti compresi nella U.R.

Ricognitore **Mancini C./Tanga C.**

Schede descrittive delle
Unità di Ricognizione

COMMESSA
IA97

LOTTO
00

CODIFICA
R22SH

DOCUMENTO
AH 0001 001

REV.
A

Foglio
3 di 53

N° U.R. **005**

Tipologia di settore **Extraurbano**

Data di compilazione **28/04/2021**

Strade di accesso

Via Sant'Emidio/SP 64

Limiti topografici

Viabilità e alveo Fiume Pescara

Estensione dell'U.R. in mq **18917**

Quota max

Quota min

Quota **100**

Geomorfologia **Pianoro**

Bacino idrografico **F. Pescara/T. Lavino**

Geologia **Limo-sabbioso**

Carta geologica **F. 361 Chieti 1:50.000**

POSIZIONAMENTO TOPOGRAFICO

Provincia **PE**

Comune **Alanno**

Località **Felicianonio**

Frazione

Toponimo

Cartografia di riferimento

IGM

Rif. IGM/CTR

F. 147 IV

Rif. Catasto

Tipologia di ricognizione

Sistematico

Foto 1



Foto 2



Foto 3

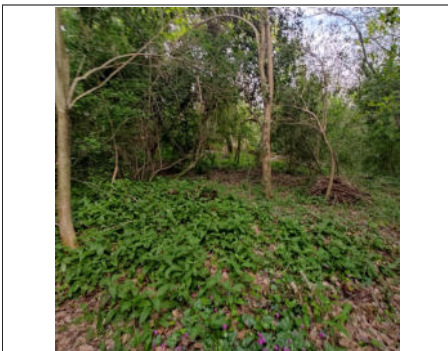
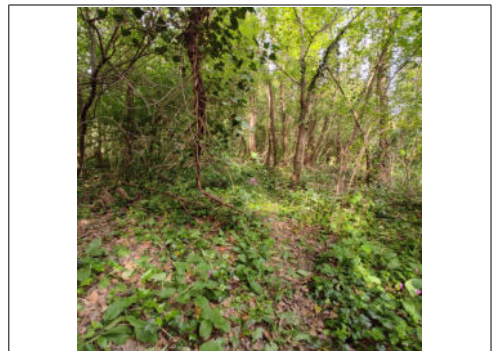

Grado e condizioni di visibilità

nullo

Stato/uso del suolo

Incolto

Tipo di vegetazione o coltura

spontanea

Osservazioni sulla visibilità

Terreno incolto, pianeggiante, con copertura vegetale di tipo erbaceo, arbustivo e boschivo. Visibilità al suolo complessivamente nulla.

Osservazioni

Le scarsissime condizioni di visibilità non hanno consentito di verificare l'esistenza di eventuali presenze archeologiche.

Siti compresi nella U.R.

Ricognitore **Mancini C./Tanga C.**

Schede descrittive delle
Unità di Ricognizione

COMMESSA
IA97

LOTTO
00

CODIFICA
R22SH

DOCUMENTO
AH 0001 001

REV.
A

Foglio
4 di 53

N° U.R. **006**

Tipologia di settore **Extraurbano**

Data di compilazione **28/04/2021**

Strade di accesso

Via Sant'Emidio/S.P. 64

Limiti topografici

Viabilità e Fiume Pescara

Estensione dell'U.R. in mq **6157**

Quota max

Quota min

Quota **100**

Geomorfologia **Pianoro**

Bacino idrografico **F. Pescara/T. Lavino**

Geologia **Limo-sabbioso**

Carta geologica **F. 361 Chieti 1:50.000**

POSIZIONAMENTO TOPOGRAFICO

Provincia **PE**

Comune **Alanno**

Località **Felicianonio**

Frazione

Toponimo

Cartografia di riferimento

IGM

Rif. IGM/CTR

F. 147 IV

Rif. Catasto

Tipologia di ricognizione

Sistematico

Foto 1



Foto 2



Foto 3



Grado e condizioni di visibilità

medio-basso

Stato/uso del suolo

Coltivato/incolto

Tipo di vegetazione o coltura

spontanea

Osservazioni sulla visibilità

Terreno in buona parte incolto, con una piccola area dissodata, con copertura vegetale spontanea di tipo erbaceo, con visibilità al suolo medio-bassa.

Osservazioni

Nella maggior parte dell'area le scarse condizioni di visibilità al suolo non hanno consentito di verificare l'eventuale presenza di evidenze archeologiche. Nel breve tratto dissodato non vi erano presenze archeologiche.

Siti compresi nella U.R.

Ricognitore **Mancini C./Tanga C.**

Schede descrittive delle Unità di Ricognizione	COMMESSA IA97	LOTTO 00	CODIFICA R22SH	DOCUMENTO AH 0001 001	REV. A	Foglio 5 di 53
---	------------------	-------------	-------------------	--------------------------	-----------	-------------------

N° U.R. **007** Tipologia di settore **Extraurbano** Data di compilazione **28/04/2021**

Strade di accesso

Via Sant'Emidio/S.P. 64/Via San Rocco

Limiti topografici

Viabilità e Fiume Pescara

Estensione dell'U.R. in mq **7297**

Quota max Quota min Quota **100**

Geomorfologia **Pianoro** Bacino idrografico **F. Pescara/T. Lavino**

Geologia **Limo-sabbioso** Carta geologica **F. 361 Chieti 1:50.000**

POSIZIONAMENTO TOPOGRAFICO

Provincia **PE**

Comune **Alanno**

Località **Felicianonio**

Frazione

Toponimo

Cartografia di riferimento

IGM

Rif. IGM/CTR **F. 147 IV** Rif. Catasto

Tipologia di ricognizione

Sistematico

Foto 1

Foto 2

Foto 3

Grado e condizioni di visibilità

medio-basso

Stato/uso del suolo

Coltivato/incolto

Tipo di vegetazione o coltura

Piantagione/Seminativo/Inc

Osservazioni sulla visibilità

Terreno in buona parte incolto con copertura vegetale di tipo erbaceo con visibilità al suolo complessivamente nulla, e con aree seminate e con piantagioni, con visibilità al suolo discreta.

Osservazioni

Le scarse condizioni di visibilità al suolo nelle aree incolte non hanno consentito di verificare l'esistenza di eventuali presenze archeologiche. La ricognizione di superficie dell'area arata non ha evidenziato alcuna presenza archeologica.

Siti compresi nella U.R.

Ricognitore **Mancini C./Tanga C.**

Schede descrittive delle
Unità di Ricognizione

COMMESSA
IA97

LOTTO
00

CODIFICA
R22SH

DOCUMENTO
AH 0001 001

REV.
A

Foglio
6 di 53

N° U.R. **008**

Tipologia di settore **Extraurbano**

Data di compilazione **28/04/2021**

Strade di accesso

Via San Rocco

Limiti topografici

Viabilità e Fiume Pescara

Estensione dell'U.R. in mq **2916**

Quota max

Quota min

Quota **100**

Geomorfologia **Pianoro**

Bacino idrografico **F. Pescara/T. Lavino**

Geologia **Limo-sabbioso**

Carta geologica **F. 361 Chieti 1:50.000**

POSIZIONAMENTO TOPOGRAFICO

Provincia **PE**

Comune **Alanno**

Località **Felicianonio**

Frazione

Toponimo

Cartografia di riferimento

IGM

Rif. IGM/CTR

F. 147 IV

Rif. Catasto

Tipologia di ricognizione

Sistematico

Foto 1



Foto 2



Foto 3



Grado e condizioni di visibilità

nullo

Stato/uso del suolo

Incolto

Tipo di vegetazione o coltura

Piantazione/Spontanea

Osservazioni sulla visibilità

Terreno con piantagione di noci e incolto, con copertura vegetale di tipo erbaceo, con visibilità al suolo complessivamente nulla.

Osservazioni

Le scarse condizioni di visibilità al suolo non hanno consentito di verificare l'eventuale presenza di evidenze archeologiche.

Siti compresi nella U.R.

Ricognitore **Mancini C./Tanga C.**

Schede descrittive delle
Unità di Ricognizione

COMMESSA
IA97

LOTTO
00

CODIFICA
R22SH

DOCUMENTO
AH 0001 001

REV.
A

Foglio
7 di 53

N° U.R. **010**

Tipologia di settore **Extraurbano**

Data di compilazione **28/04/2021**

Strade di accesso

Via Maiella

Limiti topografici

Viabilità

Estensione dell'U.R. in mq **3503**

Quota max

Quota min

Quota **100**

Geomorfologia **Pianura**

Bacino idrografico **Fiume Pescara**

Geologia **Limo-argilloso**

Carta geologica **F. 361 Chieti 1:50.000**

POSIZIONAMENTO TOPOGRAFICO

Provincia **PE**

Comune **Alanno**

Località

Frazione

Toponimo

Cartografia di riferimento

IGM

Rif. IGM/CTR

F. 147 IV

Rif. Catasto

Tipologia di ricognizione

Sistematico

Foto 1



Foto 2



Foto 3



Grado e condizioni di visibilità

nullo

Stato/uso del suolo

Incolto

Tipo di vegetazione o coltura

spontanea

Osservazioni sulla visibilità

Terreno incolto, pianeggiante, con copertura vegetale di tipo erbaceo, con visibilità al suolo nulla.

Osservazioni

Le scarse condizioni di visibilità al suolo non hanno consentito di verificare l'esistenza di presenze archeologiche.

Siti compresi nella U.R.

Ricognitore **Mancini C./Tanga C.**

Schede descrittive delle Unità di Ricognizione	COMMESSA IA97	LOTTO 00	CODIFICA R22SH	DOCUMENTO AH 0001 001	REV. A	Foglio 8 di 53
---	------------------	-------------	-------------------	--------------------------	-----------	-------------------

N° U.R. **013** Tipologia di settore **Extraurbano** Data di compilazione **28/04/2021**

Strade di accesso

Via Mastromarco

Limiti topografici

Viabilità

Estensione dell'U.R. in mq **3890**

Quota max Quota min Quota **90**

Geomorfologia **Pianura** Bacino idrografico **Fiume Pescara**

Geologia **Limo-sabbioso** Carta geologica **F. 361 Chieti 1:50.000**

POSIZIONAMENTO TOPOGRAFICO

Provincia **PE**
Comune **Alanno**
Località
Frazione
Toponimo

Cartografia di riferimento

IGM
Rif. IGM/CTR **F. 147 IV** Rif. Catasto

Tipologia di ricognizione

Sistematico

Foto 1



Foto 2



Foto 3

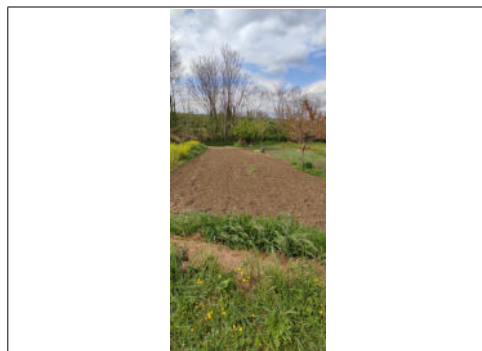

Grado e condizioni di visibilità

medio-basso

Stato/uso del suolo

Coltivato/Arato

Tipo di vegetazione o coltura

Ortaggi

Osservazioni sulla visibilità

Terreno pianeggiante con porzione a coltura e porzione arato, con visibilità al suolo complessivamente medio-bassa.

Osservazioni

Le scarse condizioni di visibilità nella porzione coltivata non hanno permesso di verificare la presenza di eventuali evidenze archeologiche; la ricognizione sistematica nella porzione arata non ha evidenziato presenza di materiale archeologico.

Siti compresi nella U.R.

Ricognitore **Mancini C./Tanga C.**

Schede descrittive delle
Unità di Ricognizione

COMMESSA
IA97

LOTTO
00

CODIFICA
R22SH

DOCUMENTO
AH 0001 001

REV.
A

Foglio
9 di 53

N° U.R. **014**

Tipologia di settore **Extraurbano**

Data di compilazione **28/04/2021**

Strade di accesso

Via Mastromarco

Limiti topografici

Viabilità

Estensione dell'U.R. in mq **2359**

Quota max

Quota min

Quota **90**

Geomorfologia **Pianura**

Bacino idrografico **Fiume Pescara**

Geologia **Limo-sabbioso**

Carta geologica **F. 361 Chieti 1:50.000**

POSIZIONAMENTO TOPOGRAFICO

Provincia **PE**

Comune **Alanno**

Località

Frazione

Toponimo

Cartografia di riferimento

IGM

Rif. IGM/CTR

F. 147 IV

Rif. Catasto

Tipologia di ricognizione

Sistematico

Foto 1



Foto 2



Foto 3

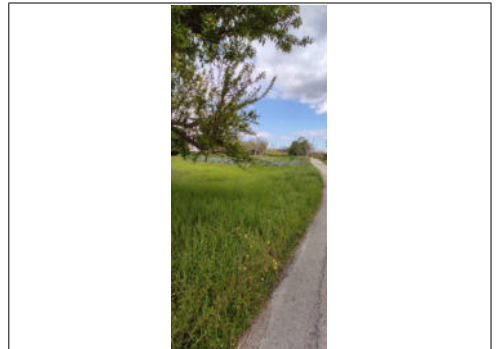

Grado e condizioni di visibilità

nullo

Stato/uso del suolo

Coltivato/incolto

Tipo di vegetazione o coltura

Ortaggi/Spontanea

Osservazioni sulla visibilità

Terreno pianeggiante, prevalentemente incolto, con alta vegetazione spontanea di tipo erbaceo, con porzione a coltura, caratterizzato da visibilità al suolo nulla.

Osservazioni

Le pessime condizioni di visibilità al suolo con hanno consentito di verificare la presenza di evidenze archeologiche.

Siti compresi nella U.R.

Ricognitore **Mancini C./Tanga C.**

Schede descrittive delle
Unità di Ricognizione

COMMESSA
IA97

LOTTO
00

CODIFICA
R22SH

DOCUMENTO
AH 0001 001

REV.
A

Foglio
10 di 53

N° U.R. **016**

Tipologia di settore **Extraurbano**

Data di compilazione **28/04/2021**

Strade di accesso

Via Mastromarco

Limiti topografici

Viabilità

Estensione dell'U.R. in mq **752**

Quota max

Quota min

Quota **90**

Geomorfologia **Pianura**

Bacino idrografico **Fiume Pescara**

Geologia **Limo-sabbioso**

Carta geologica **F. 361 Chieti 1:50.000**

POSIZIONAMENTO TOPOGRAFICO

Provincia **PE**

Comune **Alanno**

Località

Frazione

Toponimo

Cartografia di riferimento

IGM

Rif. IGM/CTR

F. 147 IV

Rif. Catasto

Tipologia di ricognizione

Sistematico

Foto 1



Foto 2



Foto 3



Grado e condizioni di visibilità

alto

Stato/uso del suolo

Arato

Tipo di vegetazione o coltura

Seminativo

Osservazioni sulla visibilità

Terreno pianeggiante, arato, caratterizzato da visibilità al suolo ottima.

Osservazioni

La ricognizione di superficie non ha evidenziato alcuna presenza archeologica.

Siti compresi nella U.R.

Ricognitore **Mancini C./Tanga C.**

Schede descrittive delle
Unità di Ricognizione

COMMESSA
IA97

LOTTO
00

CODIFICA
R22SH

DOCUMENTO
AH 0001 001

REV.
A

Foglio
11 di 53

N° U.R. **018**

Tipologia di settore **Extraurbano**

Data di compilazione **28/04/2021**

Strade di accesso

Via Maiella

Limiti topografici

Viabilità

Estensione dell'U.R. in mq **500**

Quota max

Quota min

Quota **90**

Geomorfologia **Pianura**

Bacino idrografico **Fiume Pescara**

Geologia **Limo-sabbioso**

Carta geologica **F. 361 Chieti 1:50.000**

POSIZIONAMENTO TOPOGRAFICO

Provincia **PE**

Comune **Alanno**

Località

Frazione

Toponimo

Cartografia di riferimento

IGM

Rif. IGM/CTR

Rif. Catasto

F. 147 IV

Tipologia di ricognizione

Sistematico

Foto 1



Foto 2



Foto 3

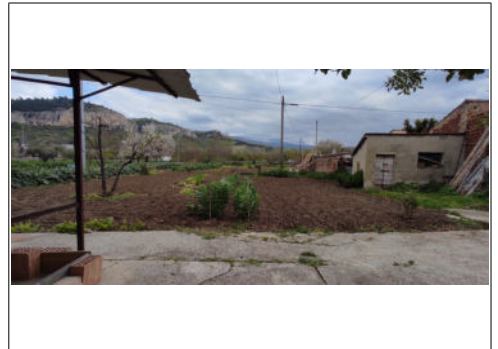

Grado e condizioni di visibilità

medio-alto

Stato/uso del suolo

Coltivato/incolto

Tipo di vegetazione o coltura

Seminativo

Osservazioni sulla visibilità

Terreno pianeggiante, in parte incolto, in buona parte arato, caratterizzato da ottima visibilità al suolo.

Osservazioni

La ricognizione effettuata nell'area arata ha permesso di escludere la presenza di evidenze archeologiche.

Siti compresi nella U.R.

Ricognitore **Mancini C./Tanga C.**

Schede descrittive delle
Unità di Ricognizione

COMMESSA
IA97

LOTTO
00

CODIFICA
R22SH

DOCUMENTO
AH 0001 001

REV.
A

Foglio
12 di 53

N° U.R. **019**

Tipologia di settore **Extraurbano**

Data di compilazione **28/04/2021**

Strade di accesso

Via Maiella

Limiti topografici

Viabilità

Estensione dell'U.R. in mq **15235**

Quota max

Quota min

Quota **100**

Geomorfologia **Pianura**

Bacino idrografico **Fiume Pescara**

Geologia **Limo-sabbioso**

Carta geologica **F. 361 Chieti 1:50.000**

POSIZIONAMENTO TOPOGRAFICO

Provincia **PE**

Comune **Alanno**

Località

Frazione

Toponimo

Cartografia di riferimento

IGM

Rif. IGM/CTR

F. 147 IV

Rif. Catasto

Tipologia di ricognizione

Sistematico

Foto 1



Foto 2



Foto 3



Grado e condizioni di visibilità

nullo

Stato/uso del suolo

Incolto

Tipo di vegetazione o coltura

Oliveto/Spontanea

Osservazioni sulla visibilità

Terreno pianeggiante, con oliveto, incolto con copertura vegetale di tipo erbaceo e rovi, con visibilità al suolo nulla.

Osservazioni

Le pessime condizioni di visibilità al suolo non hanno consentito di verificare l'esistenza di eventuali presenze archeologiche.

Siti compresi nella U.R.

Ricognitore **Mancini C./Tanga C.**

Schede descrittive delle
Unità di Ricognizione

COMMESSA
IA97

LOTTO
00

CODIFICA
R22SH

DOCUMENTO
AH 0001 001

REV.
A

Foglio
13 di 53

N° U.R. **020**

Tipologia di settore **Extraurbano**

Data di compilazione **28/04/2021**

Strade di accesso

Via Maiella

Limiti topografici

Viabilità e linea ferroviaria

Estensione dell'U.R. in mq **6099**

Quota max

Quota min

Quota **99**

Geomorfologia **Pianura**

Bacino idrografico **Fiume Pescara**

Geologia **Limo-sabbioso**

Carta geologica **F. 361 Chieti 1:50.000**

POSIZIONAMENTO TOPOGRAFICO

Provincia **PE**

Comune **Alanno**

Località

Frazione

Toponimo

Cartografia di riferimento

IGM

Rif. IGM/CTR

Rif. Catasto

F. 147 IV

Tipologia di ricognizione

Sistematico

Foto 1



Foto 2



Foto 3



Grado e condizioni di visibilità

alto

Stato/uso del suolo

Arato

Tipo di vegetazione o coltura

assente

Osservazioni sulla visibilità

Terreno pianeggiante, arato, caratterizzato da ottima visibilità al suolo.

Osservazioni

La ricognizione di superficie non ha evidenziato alcuna presenza di materiale archeologico.

Siti compresi nella U.R.

Ricognitore **Mancini C./Tanga C.**

Schede descrittive delle
Unità di Ricognizione

COMMESSA
IA97

LOTTO
00

CODIFICA
R22SH

DOCUMENTO
AH 0001 001

REV.
A

Foglio
14 di 53

N° U.R. **021**

Tipologia di settore **Extraurbano**

Data di compilazione **28/04/2021**

Strade di accesso

Via Maiella

Limiti topografici

Viabilità

Estensione dell'U.R. in mq **2309**

Quota max

Quota min

Quota **99**

Geomorfologia **Pianura**

Bacino idrografico **Fiume Pescara**

Geologia **Limo-sabbioso**

Carta geologica **F. 361 Chieti 1:50.000**

POSIZIONAMENTO TOPOGRAFICO

Provincia **PE**

Comune **Alanno**

Località

Frazione

Toponimo

Cartografia di riferimento

IGM

Rif. IGM/CTR

F. 147 IV

Rif. Catasto

Tipologia di ricognizione

Sistematico

Foto 1



Foto 2



Foto 3



Grado e condizioni di visibilità

alto

Stato/uso del suolo

Arato

Tipo di vegetazione o coltura

assente

Osservazioni sulla visibilità

Terreno pianeggiante, arato, caratterizzato da ottima visibilità al suolo.

Osservazioni

La ricognizione di superficie non ha evidenziato alcuna presenza archeologica.

Siti compresi nella U.R.

Ricognitore **Mancini C./Tanga C.**

Schede descrittive delle
Unità di Ricognizione

COMMESSA
IA97

LOTTO
00

CODIFICA
R22SH

DOCUMENTO
AH 0001 001

REV.
A

Foglio
15 di 53

N° U.R. **022**

Tipologia di settore **Extraurbano**

Data di compilazione **30/04/2021**

Strade di accesso

Via Fiume Pescara

Limiti topografici

Viabilità

Estensione dell'U.R. in mq **19723**

Quota max **105**

Quota min **99**

Quota

Geomorfologia **Pianoro**

Bacino idrografico **Fiume Pescara**

Geologia **Limo-argilloso**

Carta geologica **F. 361 Chieti 1:50.000**

POSIZIONAMENTO TOPOGRAFICO

Provincia **PE**

Comune **Alanno**

Località

Frazione

Toponimo

Cartografia di riferimento

IGM

Rif. IGM/CTR

F. 147 IV

Rif. Catasto

Tipologia di ricognizione

Sistematico

Foto 1



Foto 2



Foto 3



Grado e condizioni di visibilità

nullo

Stato/uso del suolo

Incolto

Tipo di vegetazione o coltura

spontanea

Osservazioni sulla visibilità

Terreno pianeggiante, incolto, con alta copertura vegetale di tipo erbaceo e arbustivo, con visibilità al suolo complessivamente nulla.

Osservazioni

La scarsa visibilità al suolo non ha consentito di verificare l'esistenza di materiale archeologico.

Siti compresi nella U.R.

Ricognitore **Mancini C./Tanga C.**

Schede descrittive delle
Unità di Ricognizione

COMMESSA
IA97

LOTTO
00

CODIFICA
R22SH

DOCUMENTO
AH 0001 001

REV.
A

Foglio
16 di 53

N° U.R. **023**

Tipologia di settore **Extraurbano**

Data di compilazione **30/04/2021**

Strade di accesso

Via Fiume Pescara

Limiti topografici

Viabilità

Estensione dell'U.R. in mq **18026**

Quota max

Quota min

Quota **92**

Geomorfologia **Pianura**

Bacino idrografico **Fiume Pescara**

Geologia **Limo-argilloso**

Carta geologica **F. 361 Chieti 1:50.000**

POSIZIONAMENTO TOPOGRAFICO

Provincia **PE**

Comune **Alanno**

Località

Frazione

Toponimo

Cartografia di riferimento

IGM

Rif. IGM/CTR

F. 147 IV

Rif. Catasto

Tipologia di ricognizione

Sistematico

Foto 1



Foto 2



Foto 3



Grado e condizioni di visibilità

nullo

Stato/uso del suolo

Incolto

Tipo di vegetazione o coltura

spontanea

Osservazioni sulla visibilità

Terreno pianeggiante, incolto, con copertura vegetale di tipo erbaceo, con visibilità al suo nulla.

Osservazioni

Le pessime condizioni di visibilità al suolo non hanno consentito di verificare l'esistenza di eventuali presenze archeologiche.

Siti compresi nella U.R.

Ricognitore **Mancini C./Tanga C.**

Schede descrittive delle
Unità di Ricognizione

COMMESSA
IA97

LOTTO
00

CODIFICA
R22SH

DOCUMENTO
AH 0001 001

REV.
A

Foglio
17 di 53

N° U.R. **024**

Tipologia di settore **Extraurbano**

Data di compilazione **03/05/2021**

Strade di accesso

Via Tavernola

Limiti topografici

Viabilità

Estensione dell'U.R. in mq **8041**

Quota max

Quota min

Quota **79**

Geomorfologia **Pianura**

Bacino idrografico **Fiume Pescara**

Geologia **Limo-sabbioso**

Carta geologica **F. 361 Chieti 1:50.000**

POSIZIONAMENTO TOPOGRAFICO

Provincia **PE**

Comune **Alanno**

Località

Frazione

Toponimo

Cartografia di riferimento

IGM

Rif. IGM/CTR

Rif. Catasto

F. 147 IV

Tipologia di ricognizione

Sistematico

Foto 1



Foto 2



Foto 3

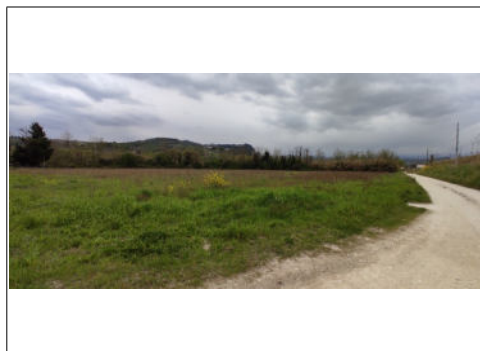

Grado e condizioni di visibilità

medio-basso

Stato/uso del suolo

Incolto

Tipo di vegetazione o coltura

spontanea

Osservazioni sulla visibilità

Terreno pianeggiante, incolto con copertura vegetale di tipo erbaceo, con scarsa visibilità al suolo.

Osservazioni

La scarsa visibilità al suolo non ha consentito di verificare la presenza di eventuali evidenze archeologiche.

Siti compresi nella U.R.

Ricognitore **Mancini C./Tanga C.**

Schede descrittive delle
Unità di Ricognizione

COMMESSA
IA97

LOTTO
00

CODIFICA
R22SH

DOCUMENTO
AH 0001 001

REV.
A

Foglio
18 di 53

N° U.R. **027**

Tipologia di settore **Extraurbano**

Data di compilazione **03/05/2021**

Strade di accesso

Via del Vecchio Mulino-Via Fiume Pescara

Limiti topografici

Orografia

Estensione dell'U.R. in mq **48591**

Quota max

Quota min

Quota **87**

Geomorfologia **Pianura**

Bacino idrografico **Fiume Pescara**

Geologia **Limo-sabbioso**

Carta geologica **F. 361 Chieti 1:50.000**

POSIZIONAMENTO TOPOGRAFICO

Provincia **PE**

Comune **Alanno**

Località

Frazione

Toponimo

Cartografia di riferimento

IGM

Rif. IGM/CTR

F. 147 IV

Rif. Catasto

Tipologia di ricognizione

Sistematico

Foto 1



Foto 2



Foto 3



Grado e condizioni di visibilità

nullo

Stato/uso del suolo

Coltivato/incolto

Tipo di vegetazione o coltura

Seminativo

Osservazioni sulla visibilità

Terreni pianeggianti, coltivati ed incolti, con copertura vegetale di tipo cerealicolo ed erbaceo, con visibilità al suolo nulla.

Osservazioni

Le scarse condizioni di visibilità al suolo non hanno consentito di verificare la presenza di evidenze archeologiche.

Siti compresi nella U.R.

Ricognitore **Mancini C./Tanga C.**

Schede descrittive delle
Unità di Ricognizione

COMMESSA
IA97

LOTTO
00

CODIFICA
R22SH

DOCUMENTO
AH 0001 001

REV.
A

Foglio
19 di 53

N° U.R. **031**

Tipologia di settore **Urbano-extraurbano**

Data di compilazione **04/05/2021**

Strade di accesso

Via Tavernola

Limiti topografici

Viabilità

Estensione dell'U.R. in mq **1055**

Quota max

Quota min

Quota **88**

Geomorfologia **Pianoro**

Bacino idrografico **Fiume Pescara**

Geologia **Limo-sabbioso**

Carta geologica **F. 361 Chieti 1:50.000**

POSIZIONAMENTO TOPOGRAFICO

Provincia **PE**

Comune **Alanno**

Località **Alanno Scalo**

Frazione

Toponimo

Cartografia di riferimento

IGM

Rif. IGM/CTR

Rif. Catasto

F. 147 IV

Tipologia di ricognizione

Sistematico

Foto 1



Foto 2



Foto 3



Grado e condizioni di visibilità

nullo

Stato/uso del suolo

Incolto

Tipo di vegetazione o coltura

spontanea

Osservazioni sulla visibilità

Terreno pianeggiante, incolto, con copertura vegetale di tipo erbaceo, con visibilità al suolo nulla.

Osservazioni

Le scarse condizioni di visibilità al suolo non hanno consentito di verificare eventuali presenze archeologiche.

Siti compresi nella U.R.

Ricognitore **Mancini C./Tanga C.**

Schede descrittive delle
Unità di Ricognizione

COMMESSA
IA97

LOTTO
00

CODIFICA
R22SH

DOCUMENTO
AH 0001 001

REV.
A

Foglio
20 di 53

N° U.R. **032**

Tipologia di settore **Urbano-extraurbano**

Data di compilazione **04/05/2021**

Strade di accesso

Via Tavernola

Limiti topografici

Viabilità

Estensione dell'U.R. in mq **2751**

Quota max

Quota min

Quota **88**

Geomorfologia **Pianoro**

Bacino idrografico **Fiume Pescara**

Geologia **Limo-sabbioso**

Carta geologica **F. 361 Chieti 1:50.000**

POSIZIONAMENTO TOPOGRAFICO

Provincia **PE**

Comune **Alanno**

Località **Alanno Scalo**

Frazione

Toponimo

Cartografia di riferimento

IGM

Rif. IGM/CTR

Rif. Catasto

F. 147 IV

Tipologia di ricognizione

Sistematico

Foto 1



Foto 2



Foto 3



Grado e condizioni di visibilità

medio-basso

Stato/uso del suolo

Coltivato/incolto

Tipo di vegetazione o coltura

Oliveto/Spontanea

Osservazioni sulla visibilità

Terreno pianeggiante, con oliveto e parte del suolo incolto e parte lavorato, con visibilità medio-bassa.

Osservazioni

Le ricognizioni effettuate sulla porzione arata non hanno evidenziato presenze archeologiche.

Siti compresi nella U.R.

Ricognitore **Mancini C./Tanga C.**

Schede descrittive delle
Unità di Ricognizione

COMMESSA
IA97

LOTTO
00

CODIFICA
R22SH

DOCUMENTO
AH 0001 001

REV.
A

Foglio
21 di 53

N° U.R. **033**

Tipologia di settore **Urbano-extraurbano**

Data di compilazione **29/04/2021**

Strade di accesso

Via Tavernola

Limiti topografici

Viabilità

Estensione dell'U.R. in mq **4861**

Quota max

Quota min

Quota **88**

Geomorfologia **Pianura**

Bacino idrografico **Fiume Pescara**

Geologia **Limo-sabbioso**

Carta geologica **F. 361 Chieti 1:50.000**

POSIZIONAMENTO TOPOGRAFICO

Provincia **PE**

Comune **Alanno**

Località **Alanno Scalo**

Frazione

Toponimo

Cartografia di riferimento

IGM

Rif. IGM/CTR

Rif. Catasto

F. 147 IV

Tipologia di ricognizione

Sistematico

Foto 1



Foto 2



Foto 3

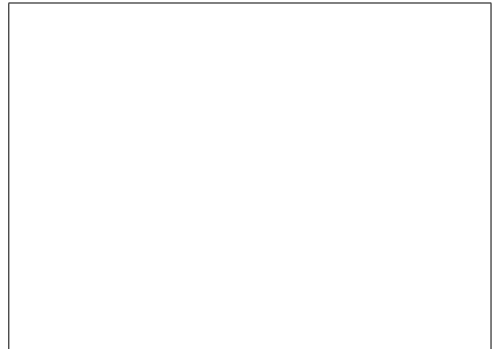

Grado e condizioni di visibilità

nullo

Stato/uso del suolo

Incolto

Tipo di vegetazione o coltura

spontanea

Osservazioni sulla visibilità

Terreno incolto, pianeggiante, con copertura vegetale di tipo erbaceo, con visibilità al suolo nulla.

Osservazioni

Le scarse condizioni di visibilità al suolo non hanno consentito di verificare eventuali presenze archeologiche.

Siti compresi nella U.R.

Ricognitore **Mancini C./Tanga C.**

Schede descrittive delle
Unità di Ricognizione

COMMESSA
IA97

LOTTO
00

CODIFICA
R22SH

DOCUMENTO
AH 0001 001

REV.
A

Foglio
22 di 53

N° U.R. **034**

Tipologia di settore **Urbano-extraurbano**

Data di compilazione **29/04/2021**

Strade di accesso

Via Tavernola

Limiti topografici

Viabilità

Estensione dell'U.R. in mq **11464**

Quota max

Quota min

Quota **88**

Geomorfologia **Declivio**

Bacino idrografico **Fiume Pescara**

Geologia **Limo-sabbioso**

Carta geologica **F. 361 Chieti 1:50.000**

POSIZIONAMENTO TOPOGRAFICO

Provincia **PE**

Comune **Alanno**

Località **Alanno Scalo**

Frazione

Toponimo **Case di Biagio**

Cartografia di riferimento

IGM

Rif. IGM/CTR

F. 147 IV

Rif. Catasto

Tipologia di ricognizione

Sistematico

Foto 1



Foto 2



Foto 3



Grado e condizioni di visibilità

nullo

Stato/uso del suolo

Coltivato

Tipo di vegetazione o coltura

Seminativo

Osservazioni sulla visibilità

Terreno pianeggiante, coltivato con copertura vegetale di tipo erbaceo, con visibilità al suolo nulla.

Osservazioni

Le scarse condizioni di visibilità al suolo non hanno consentito di verificare eventuali presenze archeologiche.

Siti compresi nella U.R.

Ricognitore **Mancini C./Tanga C.**

Schede descrittive delle
Unità di Ricognizione

COMMESSA
IA97

LOTTO
00

CODIFICA
R22SH

DOCUMENTO
AH 0001 001

REV.
A

Foglio
23 di 53

N° U.R. **035**

Tipologia di settore **Urbano-extraurbano**

Data di compilazione **29/04/2021**

Strade di accesso

Via Tavernola

Limiti topografici

Viabilità

Estensione dell'U.R. in mq **6557**

Quota max

Quota min

Quota **84**

Geomorfologia **Pianura**

Bacino idrografico **Fiume Pescara**

Geologia **Limo-sabbioso**

Carta geologica **F. 361 Chieti 1:50.000**

POSIZIONAMENTO TOPOGRAFICO

Provincia **PE**

Comune **Alanno**

Località **Alanno Scalo**

Frazione

Toponimo **Case di Biagio**

Cartografia di riferimento

IGM

Rif. IGM/CTR

F. 147 IV

Rif. Catasto

Tipologia di ricognizione

Sistematico

Foto 1



Foto 2



Foto 3



Grado e condizioni di visibilità

nullo

Stato/uso del suolo

Coltivato

Tipo di vegetazione o coltura

Seminativo

Osservazioni sulla visibilità

Terreno pianeggiante, coltivato con copertura vegetale di tipo cerealicolo, con visibilità al suolo nulla.

Osservazioni

Le scarse condizioni di visibilità al suolo non hanno consentito di verificare eventuali presenze archeologiche.

Siti compresi nella U.R.

Ricognitore **Mancini C./Tanga C.**

Schede descrittive delle
Unità di Ricognizione

COMMESSA
IA97

LOTTO
00

CODIFICA
R22SH

DOCUMENTO
AH 0001 001

REV.
A

Foglio
24 di 53

N° U.R. **036**

Tipologia di settore **Urbano-extraurbano**

Data di compilazione **29/04/2021**

Strade di accesso

Via Tavernola

Limiti topografici

Viabilità

Estensione dell'U.R. in mq **1085**

Quota max

Quota min

Quota **88**

Geomorfologia **Pianura**

Bacino idrografico **Fiume Pescara**

Geologia **Limo-sabbioso**

Carta geologica **F. 361 Chieti 1:50.000**

POSIZIONAMENTO TOPOGRAFICO

Provincia **PE**

Comune **Alanno**

Località **Alanno Scalo**

Frazione

Toponimo **Case di Biagio**

Cartografia di riferimento

IGM

Rif. IGM/CTR

F. 147 IV

Rif. Catasto

Tipologia di ricognizione

Sistematico

Foto 1



Foto 2



Foto 3



Grado e condizioni di visibilità

alto

Stato/uso del suolo

Arato

Tipo di vegetazione o coltura

Vigneto

Osservazioni sulla visibilità

Terreno con vigneto e arato, pianeggiante, con visibilità al suolo alta.

Osservazioni

La ricognizione di superficie non ha evidenziato presenze di materiale archeologico.

Siti compresi nella U.R.

Ricognitore **Mancini C./Tanga C.**

Schede descrittive delle
Unità di Ricognizione

COMMESSA
IA97

LOTTO
00

CODIFICA
R22SH

DOCUMENTO
AH 0001 001

REV.
A

Foglio
25 di 53

N° U.R. **037**

Tipologia di settore **Urbano-extraurbano**

Data di compilazione **29/04/2021**

Strade di accesso

Via Tavernola

Limiti topografici

Viabilità

Estensione dell'U.R. in mq **297**

Quota max

Quota min

Quota **87**

Geomorfologia **Pianura**

Bacino idrografico **Fiume Pescara**

Geologia **Limo-sabbioso**

Carta geologica **F. 361 Chieti 1:50.000**

POSIZIONAMENTO TOPOGRAFICO

Provincia **PE**

Comune **Alanno**

Località **Alanno Scalo**

Frazione

Toponimo **Case di Biagio**

Cartografia di riferimento

IGM

Rif. IGM/CTR

Rif. Catasto

F. 147 IV

Tipologia di ricognizione

Sistematico

Foto 1



Foto 2



Foto 3



Grado e condizioni di visibilità

alto

Stato/uso del suolo

Arato

Tipo di vegetazione o coltura

assente

Osservazioni sulla visibilità

Terreno arato, pianeggiante, privo di copertura vegetale, con visibilità al suolo alta.

Osservazioni

La ricognizione di superficie non ha evidenziato alcuna presenza archeologica.

Siti compresi nella U.R.

Ricognitore **Mancini C./Tanga C.**

Schede descrittive delle
Unità di Ricognizione

COMMESSA
IA97

LOTTO
00

CODIFICA
R22SH

DOCUMENTO
AH 0001 001

REV.
A

Foglio
26 di 53

N° U.R. **038**

Tipologia di settore **Urbano-extraurbano**

Data di compilazione **29/04/2021**

Strade di accesso

Via Tavernola

Limiti topografici

Viabilità

Estensione dell'U.R. in mq **1527**

Quota max

Quota min

Quota **87**

Geomorfologia **Pianura**

Bacino idrografico **Fiume Pescara**

Geologia **Limo-sabbioso**

Carta geologica **F. 361 Chieti 1:50.000**

POSIZIONAMENTO TOPOGRAFICO

Provincia **PE**

Comune **Alanno**

Località **Alanno Scalo**

Frazione

Toponimo **Case di Biagio**

Cartografia di riferimento

IGM

Rif. IGM/CTR

Rif. Catasto

F. 147 IV

Tipologia di ricognizione

Sistematico

Foto 1



Foto 2



Foto 3

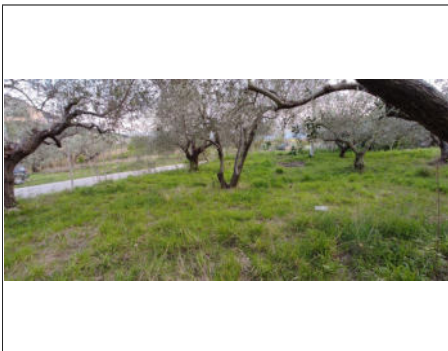
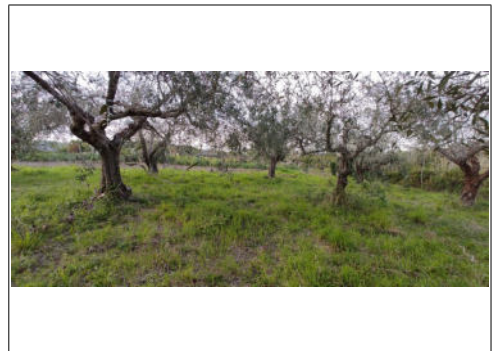

Grado e condizioni di visibilità

nullo

Stato/uso del suolo

Coltivato/incolto

Tipo di vegetazione o coltura

Oliveto

Osservazioni sulla visibilità

Terreno su leggerissimo declivio, con oliveto ma incolto al suolo con copertura vegetale di tipo erbaceo e rovi, con visibilità al suolo nulla.

Osservazioni

Le scarse condizioni di visibilità al suolo non hanno consentito di verificare eventuali presenze archeologiche.

Siti compresi nella U.R.

Ricognitore **Mancini C./Tanga C.**

Schede descrittive delle
Unità di Ricognizione

COMMESSA
IA97

LOTTO
00

CODIFICA
R22SH

DOCUMENTO
AH 0001 001

REV.
A

Foglio
27 di 53

N° U.R. **039**

Tipologia di settore **Urbano-extraurbano**

Data di compilazione **29/04/2021**

Strade di accesso

Via Tavernola

Limiti topografici

Viabilità

Estensione dell'U.R. in mq **9628**

Quota max

Quota min

Quota **81**

Geomorfologia **Pianura**

Bacino idrografico **Fiume Pescara**

Geologia **Limo-argilloso**

Carta geologica **F. 361 Chieti 1:50.000**

POSIZIONAMENTO TOPOGRAFICO

Provincia **PE**

Comune **Alanno**

Località **Alanno Scalo**

Frazione

Toponimo

Cartografia di riferimento

IGM

Rif. IGM/CTR

Rif. Catasto

F. 147 IV

Tipologia di ricognizione

Sistematico

Foto 1



Foto 2



Foto 3

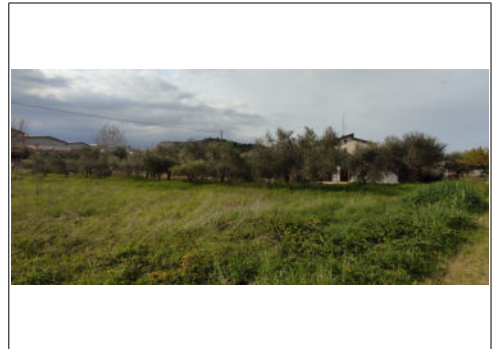

Grado e condizioni di visibilità

nullo

Stato/uso del suolo

Incolto

Tipo di vegetazione o coltura

spontanea

Osservazioni sulla visibilità

Terreni incolti e coltivati, pianeggianti, con copertura vegetale di tipo erbaceo, con visibilità al suolo nulla.

Osservazioni

Le scarse condizioni di visibilità al suolo non hanno consentito di verificare eventuali presenze archeologiche.

Siti compresi nella U.R.

Ricognitore **Mancini C./Tanga C.**

Schede descrittive delle Unità di Ricognizione	COMMESSA IA97	LOTTO 00	CODIFICA R22SH	DOCUMENTO AH 0001 001	REV. A	Foglio 28 di 53
---	------------------	-------------	-------------------	--------------------------	-----------	--------------------

N° U.R. **040** Tipologia di settore **Urbano-extraurbano** Data di compilazione **29/04/2021**

Strade di accesso

Via Tavernola

Limiti topografici

Viabilità

Estensione dell'U.R. in mq **667**

Quota max Quota min Quota **81**

Geomorfologia **Pianura** Bacino idrografico **Fiume Pescara**

Geologia **Limo-sabbioso** Carta geologica **F. 361 Chieti 1:50.000**

POSIZIONAMENTO TOPOGRAFICO

Provincia **PE**
Comune **Alanno**
Località **Alanno Scalo**
Frazione
Toponimo

Cartografia di riferimento
IGM

Rif. IGM/CTR **F. 147 IV** Rif. Catasto

Tipologia di ricognizione
Sistematico

Foto 1



Foto 2



Foto 3



Grado e condizioni di visibilità

medio-alto

Stato/uso del suolo

Coltivato

Tipo di vegetazione o coltura

Seminativo

Osservazioni sulla visibilità

Terreno coltivato, pianeggiante, con rada copertura vegetale allo stato iniziale di crescita, con visibilità al suolo medio-alta.

Osservazioni

La ricognizione di superficie non ha evidenziato presenza di materiale archeologico.

Siti compresi nella U.R.

Ricognitore **Mancini C./Tanga C.**

Schede descrittive delle
Unità di Ricognizione

COMMESSA
IA97

LOTTO
00

CODIFICA
R22SH

DOCUMENTO
AH 0001 001

REV.
A

Foglio
29 di 53

N° U.R. **041**

Tipologia di settore **Urbano-extraurbano**

Data di compilazione **29/04/2021**

Strade di accesso

Via Tavernola

Limiti topografici

Viabilità e linea ferroviaria

Estensione dell'U.R. in mq **2377**

Quota max

Quota min

Quota **81**

Geomorfologia **Pianura**

Bacino idrografico **Fiume Pescara**

Geologia **Limo-sabbioso**

Carta geologica **F. 361 Chieti 1:50.000**

POSIZIONAMENTO TOPOGRAFICO

Provincia **PE**

Comune **Alanno**

Località **Alanno Scalo**

Frazione

Toponimo

Cartografia di riferimento

IGM

Rif. IGM/CTR

Rif. Catasto

F. 147 IV

Tipologia di ricognizione

Sistematico

Foto 1



Foto 2



Foto 3

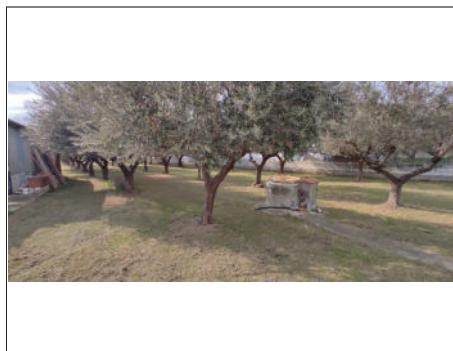

Grado e condizioni di visibilità

medio-alto

Stato/uso del suolo

Coltivato/incolto

Tipo di vegetazione o coltura

Oliveto

Osservazioni sulla visibilità

Terreno con oliveto, pianeggiante, con suolo semi-lavorato, con visibilità medio-alta.

Osservazioni

Le ricognizioni di superficie non hanno evidenziato alcuna presenza archeologica.

Siti compresi nella U.R.

Ricognitore **Mancini C./Tanga C.**

Schede descrittive delle
 Unità di Ricognizione

 COMMESSA
 IA97

 LOTTO
 00

 CODIFICA
 R22SH

 DOCUMENTO
 AH 0001 001

 REV.
 A

 Foglio
 30 di 53

 N° U.R. **042**

 Tipologia di settore **Urbano-extraurbano**

 Data di compilazione **29/04/2021**
Strade di accesso

Via Tavernola

Limiti topografici

Viabilità

 Estensione dell'U.R. in mq **794**

Quota max

Quota min

 Quota **82**

 Geomorfologia **Pianura**

 Bacino idrografico **Fiume Pescara**

 Geologia **Limo-sabbioso**

 Carta geologica **F. 361 Chieti 1:50.000**
POSIZIONAMENTO TOPOGRAFICO

 Provincia **PE**

 Comune **Alanno**

 Località **Alanno Scalo**

Frazione

Toponimo

Cartografia di riferimento

IGM

Rif. IGM/CTR

Rif. Catasto

F. 147 IV

Tipologia di ricognizione

Sistematico

Foto 1

Foto 2

Foto 3

Grado e condizioni di visibilità
medio-alto
Stato/uso del suolo
Coltivato/incolto
Tipo di vegetazione o coltura
Frutteto/Seminativo
Osservazioni sulla visibilità

Terreno con piccolo frutteto e area coltivata, pianeggiante, con copertura vegetale di tipo erbaceo allo stato iniziale di crescita e rada, con visibilità al suolo medio-alta.

Osservazioni

La ricognizione di superficie non ha evidenziato presenze di materiale archeologico.

Siti compresi nella U.R.

 Ricognitore **Mancini C./Tanga C.**

Schede descrittive delle
Unità di Ricognizione

COMMESSA
IA97

LOTTO
00

CODIFICA
R22SH

DOCUMENTO
AH 0001 001

REV.
A

Foglio
31 di 53

N° U.R. **043**

Tipologia di settore **Urbano-extraurbano**

Data di compilazione **29/04/2021**

Strade di accesso

Via Tavernola

Limiti topografici

Viabilità e linea ferroviaria

Estensione dell'U.R. in mq **4783**

Quota max

Quota min

Quota **81**

Geomorfologia **Pianura**

Bacino idrografico **Fiume Pescara**

Geologia **Limo-sabbioso**

Carta geologica **F. 361 Chieti 1:50.000**

POSIZIONAMENTO TOPOGRAFICO

Provincia **PE**

Comune **Alanno**

Località **Alanno Scalo**

Frazione

Toponimo

Cartografia di riferimento

IGM

Rif. IGM/CTR

Rif. Catasto

F. 147 IV

Tipologia di ricognizione

Sistematico

Foto 1



Foto 2



Foto 3



Grado e condizioni di visibilità

nullo

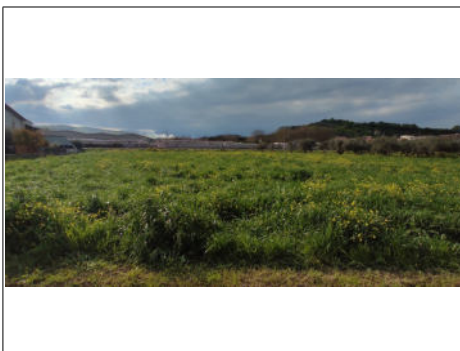
Stato/uso del suolo

Coltivato

Tipo di vegetazione o coltura

Seminativo

Osservazioni sulla visibilità

Terreno coltivato, pianeggiante, con copertura vegetale di tipo cerealicolo, con visibilità al suolo nulla.

Osservazioni

Le scarse condizioni di visibilità al suolo non hanno consentito di verificare eventuali presenze archeologiche.

Siti compresi nella U.R.

Ricognitore **Mancini C./Tanga C.**

Schede descrittive delle
Unità di Ricognizione

COMMESSA
IA97

LOTTO
00

CODIFICA
R22SH

DOCUMENTO
AH 0001 001

REV.
A

Foglio
32 di 53

N° U.R. **044**

Tipologia di settore **Urbano-extraurbano**

Data di compilazione **29/04/2021**

Strade di accesso

Via Tavernola

Limiti topografici

Viabilità e linea ferroviaria

Estensione dell'U.R. in mq **3058**

Quota max

Quota min

Quota **81**

Geomorfologia **Pianura**

Bacino idrografico **Fiume Pescara**

Geologia **Limo-sabbioso**

Carta geologica **F. 361 Chieti 1:50.000**

POSIZIONAMENTO TOPOGRAFICO

Provincia **PE**

Comune **Alanno**

Località **Alanno Scalo**

Frazione

Toponimo

Cartografia di riferimento

IGM

Rif. IGM/CTR

F. 147 IV

Rif. Catasto

Tipologia di ricognizione

Sistematico

Foto 1



Foto 2



Foto 3



Grado e condizioni di visibilità

alto

Stato/uso del suolo

Arato

Tipo di vegetazione o coltura

assente

Osservazioni sulla visibilità

Terreno arato, pianeggiante, privo di copertura vegetale, con visibilità al suolo ottima.

Osservazioni

La ricognizione di superficie non ha evidenziato alcuna presenza archeologica.

Siti compresi nella U.R.

Ricognitore **Mancini C./Tanga C.**

Schede descrittive delle
Unità di Ricognizione

COMMESSA
IA97

LOTTO
00

CODIFICA
R22SH

DOCUMENTO
AH 0001 001

REV.
A

Foglio
33 di 53

N° U.R. **045**

Tipologia di settore **Urbano-extraurbano**

Data di compilazione **29/04/2021**

Strade di accesso

Via Tavernola

Limiti topografici

Viabilità e linea ferroviaria

Estensione dell'U.R. in mq **4816**

Quota max

Quota min

Quota **81**

Geomorfologia **Pianura**

Bacino idrografico **Fiume Pescara**

Geologia **Limo-sabbioso**

Carta geologica **F. 361 Chieti 1:50.000**

POSIZIONAMENTO TOPOGRAFICO

Provincia **PE**

Comune **Alanno**

Località **Alanno Scalo**

Frazione

Toponimo

Cartografia di riferimento

IGM

Rif. IGM/CTR

Rif. Catasto

F. 147 IV

Tipologia di ricognizione

Sistematico

Foto 1



Foto 2



Foto 3

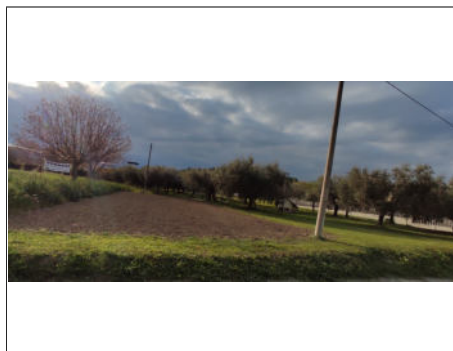

Grado e condizioni di visibilità

medio-alto

Stato/uso del suolo

Coltivato

Tipo di vegetazione o coltura

Seminativo/Oliveto

Osservazioni sulla visibilità

Terreno in parte arato e in parte con oliveto, pianeggiante, con copertura vegetale di tipo erbaceo allo stato iniziale di crescita, sotto l'oliveto, con visibilità medio-bassa, e porzione arata con visibilità al suolo ottima.

Osservazioni

La ricognizione di superficie non ha evidenziato alcuna presenza di materiale archeologico.

Siti compresi nella U.R.

Ricognitore **Mancini C./Tanga C.**

Schede descrittive delle
Unità di Ricognizione

COMMESSA
IA97

LOTTO
00

CODIFICA
R22SH

DOCUMENTO
AH 0001 001

REV.
A

Foglio
34 di 53

N° U.R. **046**

Tipologia di settore **Urbano-extraurbano**

Data di compilazione **29/04/2021**

Strade di accesso

Via Tavernola

Limiti topografici

Viabilità

Estensione dell'U.R. in mq **70037**

Quota max

Quota min

Quota **79**

Geomorfologia **Pianura**

Bacino idrografico **Fiume Pescara**

Geologia **Limo-sabbioso**

Carta geologica **F. 361 Chieti 1:50.000**

POSIZIONAMENTO TOPOGRAFICO

Provincia **PE**

Comune **Alanno**

Località **Alanno Scalo**

Frazione

Toponimo

Cartografia di riferimento

IGM

Rif. IGM/CTR

F. 147 IV

Rif. Catasto

Tipologia di ricognizione

Sistematico

Foto 1



Foto 2



Foto 3

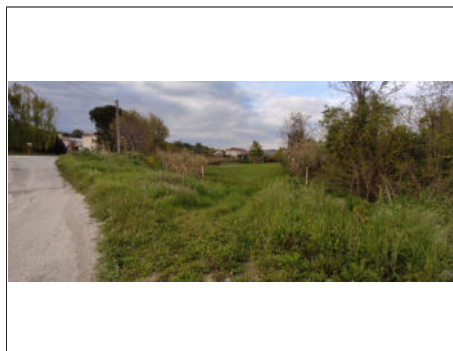

Grado e condizioni di visibilità

nullo

Stato/uso del suolo

Incolto

Tipo di vegetazione o coltura

spontanea

Osservazioni sulla visibilità

Terreno incolto, pianeggiante, con copertura vegetale di tipo erbaceo e con visibilità al suolo nulla.

Osservazioni

Le pessime condizioni di visibilità al suolo non hanno consentito di verificare eventuali presenze archeologiche.

Siti compresi nella U.R.

Ricognitore **Mancini C./Tanga C.**

Schede descrittive delle
 Unità di Ricognizione

 COMMESSA
 IA97

 LOTTO
 00

 CODIFICA
 R22SH

 DOCUMENTO
 AH 0001 001

 REV.
 A

 Foglio
 35 di 53

 N° U.R. **047**

Tipologia di settore

Data di compilazione

09/05/2021

Strade di accesso

via della Stazione

Limiti topografici

Viabilità, rilevato ferroviario

Estensione dell'U.R. in mq 435908

Quota max

Quota min

Quota 64

Geomorfologia Pianura

Bacino idrografico Fiume Pescara

Geologia Limo-sabbioso

Carta geologica F. 361 Chieti 1:50.000

POSIZIONAMENTO TOPOGRAFICO

Provincia PE

Comune Rosciano

Località Rosciano stazione (Piano)

Frazione

Toponimo

Cartografia di riferimento

IGM

Rif. IGM/CTR

Rif. Catasto

F. 147 IV

Foto 1

Foto 2

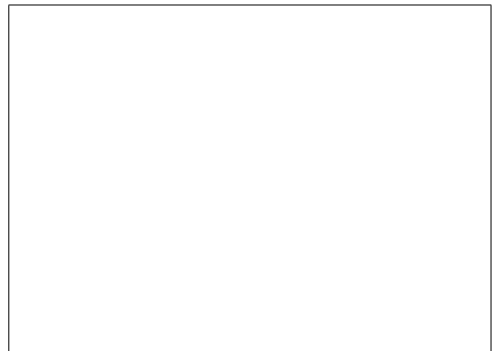
Foto 3

Grado e condizioni di visibilità

nullo

Stato/uso del suolo

incolto

Tipo di vegetazione o coltura

spontanea

Osservazioni sulla visibilità

Terreno incolto, pianeggiante, con copertura vegetale di tipo erbaceo e con visibilità al suolo nulla.

Osservazioni

Le cattive condizioni di visibilità al suolo non hanno consentito di verificare eventuali presenze archeologiche.

Siti compresi nella U.R.

Ricognitore Mancini C./Tanga C.

Schede descrittive delle
Unità di Ricognizione

COMMESSA
IA97

LOTTO
00

CODIFICA
R22SH

DOCUMENTO
AH 0001 001

REV.
A

Foglio
36 di 53

N° U.R. **048**

Tipologia di settore **Extraurbano**

Data di compilazione **29/04/2021**

Strade di accesso

Via Sangro

Limiti topografici

Viabilità e linea ferroviaria

Estensione dell'U.R. in mq **65960**

Quota max

Quota min

Quota **64**

Geomorfologia **Pianura**

Bacino idrografico **Fiume Pescara**

Geologia **Limo-sabbioso**

Carta geologica **F. 361 Chieti 1:50.000**

POSIZIONAMENTO TOPOGRAFICO

Provincia **PE**

Comune **Manoppello**

Località

Frazione

Toponimo **Castellana**

Cartografia di riferimento

IGM

Rif. IGM/CTR

Rif. Catasto

F. 147 IV

Tipologia di ricognizione

Sistematico

Foto 1



Foto 2



Foto 3



Grado e condizioni di visibilità

nullo

Stato/uso del suolo

Coltivato

Tipo di vegetazione o coltura

Seminativo

Osservazioni sulla visibilità

Terreno pianeggiante, coltiva con alta copertura vegetale cerealicola, con visibilità al suolo nulla.

Osservazioni

Le scarse condizioni di visibilità al suolo non hanno consentito di verificare eventuali presenze archeologiche.

Siti compresi nella U.R.

Ricognitore **Mancini C./Tanga C.**

Schede descrittive delle
Unità di Ricognizione

COMMESSA
IA97

LOTTO
00

CODIFICA
R22SH

DOCUMENTO
AH 0001 001

REV.
A

Foglio
37 di 53

N° U.R. **049**

Tipologia di settore **Extraurbano**

Data di compilazione **29/04/2021**

Strade di accesso

Via Sangro

Limiti topografici

Viabilità

Estensione dell'U.R. in mq **31358**

Quota max

Quota min

Quota **62**

Geomorfologia **Pianura**

Bacino idrografico **Fiume Pescara**

Geologia **Limo-sabbioso**

Carta geologica **F. 361 Chieti 1:50.000**

POSIZIONAMENTO TOPOGRAFICO

Provincia **PE**

Comune **Manoppello**

Località

Frazione

Toponimo **Castellana**

Cartografia di riferimento

IGM

Rif. IGM/CTR

F. 147 IV

Rif. Catasto

Tipologia di ricognizione

Sistematico

Foto 1



Foto 2



Foto 3



Grado e condizioni di visibilità

nullo

Stato/uso del suolo

Incolto

Tipo di vegetazione o coltura

spontanea

Osservazioni sulla visibilità

Terreno incolto, pianeggiante, con copertura vegetale di tipo erbaceo e arbustivo, con visibilità al suolo nulla.

Osservazioni

Le pessime condizioni di visibilità al suolo non hanno consentito di verificare eventuali presenze archeologiche.

Siti compresi nella U.R.

Ricognitore **Mancini C./Tanga C.**

Schede descrittive delle
Unità di Ricognizione

COMMESSA
IA97

LOTTO
00

CODIFICA
R22SH

DOCUMENTO
AH 0001 001

REV.
A

Foglio
38 di 53

N° U.R. **050**

Tipologia di settore **Extraurbano**

Data di compilazione **29/04/2021**

Strade di accesso

Via Tronto

Limiti topografici

Viabilità

Estensione dell'U.R. in mq **4890**

Quota max

Quota min

Quota **65**

Geomorfologia **Pianura**

Bacino idrografico **Fiume Pescara**

Geologia **Limo-sabbioso**

Carta geologica **F. 361 Chieti 1:50.000**

POSIZIONAMENTO TOPOGRAFICO

Provincia **PE**

Comune **Manoppello**

Località

Frazione

Toponimo **Castellana**

Cartografia di riferimento

IGM

Rif. IGM/CTR

Rif. Catasto

F. 147 IV

Tipologia di ricognizione

Sistematico

Foto 1



Foto 2



Foto 3



Grado e condizioni di visibilità

nullo

Stato/uso del suolo

Incolto

Tipo di vegetazione o coltura

spontanea

Osservazioni sulla visibilità

Terreno incolto, pianeggiante, con copertura vegetale di tipo erbaceo, con visibilità al suolo nulla.

Osservazioni

Le scarse condizioni di visibilità al suolo non hanno consentito di verificare eventuali presenze archeologiche.

Siti compresi nella U.R.

Ricognitore **Mancini C./Tanga C.**

Schede descrittive delle
Unità di Ricognizione

COMMESSA
IA97

LOTTO
00

CODIFICA
R22SH

DOCUMENTO
AH 0001 001

REV.
A

Foglio
39 di 53

N° U.R. **051**

Tipologia di settore **Extraurbano**

Data di compilazione **29/04/2021**

Strade di accesso

Via Sangro

Limiti topografici

Viabilità

Estensione dell'U.R. in mq **13767**

Quota max

Quota min

Quota **63**

Geomorfologia **Pianura**

Bacino idrografico **Fiume Pescara**

Geologia **Limo-sabbioso**

Carta geologica **F. 361 Chieti 1:50.000**

POSIZIONAMENTO TOPOGRAFICO

Provincia **PE**

Comune **Manoppello**

Località

Frazione

Toponimo **Castellana**

Cartografia di riferimento

IGM

Rif. IGM/CTR

F. 147 IV

Rif. Catasto

Tipologia di ricognizione

Sistematico

Foto 1



Foto 2



Foto 3



Grado e condizioni di visibilità

nullo

Stato/uso del suolo

Coltivato

Tipo di vegetazione o coltura

Seminativo

Osservazioni sulla visibilità

Terreno coltivato, pianeggiante, con copertura vegetale di tipo cerealicolo, con visibilità al suolo nulla.

Osservazioni

Le scarse condizioni di visibilità al suolo non hanno consentito di verificare eventuali presenze archeologiche.

Siti compresi nella U.R.

Ricognitore **Mancini C./Tanga C.**

Schede descrittive delle
Unità di Ricognizione

COMMESSA
IA97

LOTTO
00

CODIFICA
R22SH

DOCUMENTO
AH 0001 001

REV.
A

Foglio
40 di 53

N° U.R. **052**

Tipologia di settore **Extraurbano**

Data di compilazione **29/04/2021**

Strade di accesso

Via Sangro

Limiti topografici

Viabilità

Estensione dell'U.R. in mq **1643**

Quota max

Quota min

Quota **65**

Geomorfologia **Pianura**

Bacino idrografico **Fiume Pescara**

Geologia **Limo-sabbioso**

Carta geologica **F. 361 Chieti 1:50.000**

POSIZIONAMENTO TOPOGRAFICO

Provincia **PE**

Comune **Manoppello**

Località

Frazione

Toponimo **Castellana**

Cartografia di riferimento

IGM

Rif. IGM/CTR

F. 147 IV

Rif. Catasto

Tipologia di ricognizione

Sistematico

Foto 1



Foto 2



Foto 3



Grado e condizioni di visibilità

alto

Stato/uso del suolo

Arato

Tipo di vegetazione o coltura

assente

Osservazioni sulla visibilità

Terreno arato, pianeggiante, con visibilità al suolo ottima.

Osservazioni

La ricognizione di superficie non ha evidenziato alcuna presenza archeologica.

Siti compresi nella U.R.

Ricognitore **Mancini C./Tanga C.**

Schede descrittive delle
Unità di Ricognizione

COMMESSA
IA97

LOTTO
00

CODIFICA
R22SH

DOCUMENTO
AH 0001 001

REV.
A

Foglio
41 di 53

N° U.R. **053**

Tipologia di settore **Extraurbano**

Data di compilazione **29/04/2021**

Strade di accesso

Via Sangro

Limiti topografici

Viabilità

Estensione dell'U.R. in mq **1392**

Quota max

Quota min

Quota **65**

Geomorfologia **Pianura**

Bacino idrografico **Fiume Pescara**

Geologia **Limo-sabbioso**

Carta geologica **F. 361 Chieti 1:50.000**

POSIZIONAMENTO TOPOGRAFICO

Provincia **PE**

Comune **Manoppello**

Località

Frazione

Toponimo **Castellana**

Cartografia di riferimento

IGM

Rif. IGM/CTR

Rif. Catasto

F. 147 IV

Tipologia di ricognizione

Sistematico

Foto 1



Foto 2



Foto 3



Grado e condizioni di visibilità

medio-basso

Stato/uso del suolo

Coltivato/incolto

Tipo di vegetazione o coltura

spontanea

Osservazioni sulla visibilità

Terreno in buona parte incolto ed in parte arato, pianeggiante, con copertura vegetale di tipo erbaceo, con visibilità al suolo medio-bassa.

Osservazioni

Le scarse condizioni di visibilità al suolo della parte incolta non hanno consentito di verificare eventuali presenze archeologiche. La ricognizione di superficie della piccola porzione arata non ha evidenziato alcuna presenza archeologica.

Siti compresi nella U.R.

Ricognitore **Mancini C./Tanga C.**

Schede descrittive delle
Unità di Ricognizione

COMMESSA
IA97

LOTTO
00

CODIFICA
R22SH

DOCUMENTO
AH 0001 001

REV.
A

Foglio
42 di 53

N° U.R. **054**

Tipologia di settore **Extraurbano**

Data di compilazione **29/04/2021**

Strade di accesso

Via Tiburtina - S.S. 5

Limiti topografici

Viabilità e linea ferroviaria

Estensione dell'U.R. in mq **5607**

Quota max

Quota min

Quota **72**

Geomorfologia **Pianoro**

Bacino idrografico **Fiume Pescara**

Geologia **Limo-sabbioso**

Carta geologica **F. 361 Chieti 1:50.000**

POSIZIONAMENTO TOPOGRAFICO

Provincia **PE**

Comune **Manoppello**

Località

Frazione

Toponimo

Cartografia di riferimento

IGM

Rif. IGM/CTR

F. 147 IV

Rif. Catasto

Tipologia di ricognizione

Sistematico

Foto 1



Foto 2



Foto 3

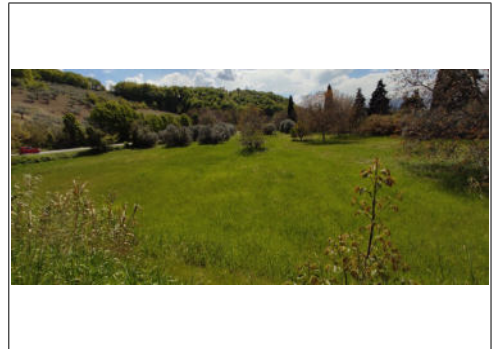

Grado e condizioni di visibilità

nullo

Stato/uso del suolo

Incolto

Tipo di vegetazione o coltura

spontanea

Osservazioni sulla visibilità

Terreno incolto, pianeggiante, con copertura vegetale di tipo erbaceo e arbustivo, con visibilità al suolo nulla.

Osservazioni

Le scarse condizioni di visibilità al suolo non hanno consentito di verificare eventuali presenze archeologiche.

Siti compresi nella U.R.

Ricognitore **Mancini C./Tanga C.**

Schede descrittive delle
Unità di Ricognizione

COMMESSA
IA97

LOTTO
00

CODIFICA
R22SH

DOCUMENTO
AH 0001 001

REV.
A

Foglio
43 di 53

N° U.R. **055**

Tipologia di settore **Extraurbano**

Data di compilazione **29/04/2021**

Strade di accesso

Via Tiburtina - S.S. 5

Limiti topografici

Viabilità e orografia

Estensione dell'U.R. in mq **7449**

Quota max

Quota min

Quota **74**

Geomorfologia **Pianura**

Bacino idrografico **Fiume Pescara**

Geologia **Limo-sabbioso**

Carta geologica **F. 361 Chieti 1:50.000**

POSIZIONAMENTO TOPOGRAFICO

Provincia **PE**

Comune **Manoppello**

Località

Frazione

Toponimo

Cartografia di riferimento

IGM

Rif. IGM/CTR

F. 147 IV

Rif. Catasto

Tipologia di ricognizione

Sistematico

Foto 1



Foto 2



Foto 3



Grado e condizioni di visibilità

medio-alto

Stato/uso del suolo

Coltivato/incolto

Tipo di vegetazione o coltura

Oliveto

Osservazioni sulla visibilità

Terreno pianeggiante, al limite della fascia collinare pedemontana, coltivato ad oliveto, in parte arato ed in parte incolto, con una visibilità al suolo medio-alta.

Osservazioni

Le scarse condizioni di visibilità al suolo della parte incolta non hanno consentito di verificare eventuali presenze archeologiche. La ricognizione di superficie nella parte arata non ha evidenziato alcuna presenza archeologica.

Siti compresi nella U.R.

Ricognitore **Mancini C./Tanga C.**

Schede descrittive delle
Unità di Ricognizione

COMMESSA
IA97

LOTTO
00

CODIFICA
R22SH

DOCUMENTO
AH 0001 001

REV.
A

Foglio
44 di 53

N° U.R. **056**

Tipologia di settore **Extraurbano**

Data di compilazione **04/05/2021**

Strade di accesso

Via Tiburtina - S.S. 5

Limiti topografici

Viabilità e orografia

Estensione dell'U.R. in mq **114015**

Quota max **109**

Quota min **75**

Quota

Geomorfologia **Crinale**

Bacino idrografico **Fiume Pescara**

Geologia **Conglomerati**

Carta geologica **F. 361 Chieti 1:50.000**

POSIZIONAMENTO TOPOGRAFICO

Provincia **PE**

Comune **Manoppello**

Località

Frazione

Toponimo

Cartografia di riferimento

IGM

Rif. IGM/CTR

F. 147 IV

Rif. Catasto

Tipologia di ricognizione

Sistematico

Foto 1



Foto 2



Foto 3



Grado e condizioni di visibilità

nullo

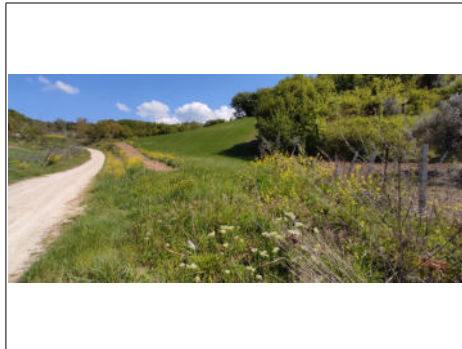
Stato/uso del suolo

Coltivato/incolto

Tipo di vegetazione o coltura

Seminativo/Spontanea

Osservazioni sulla visibilità

Terreno in parte incolto, con copertura vegetale di tipo erbaceo, e in parte coltivato, con copertura vegetale di tipo cerealicolo, con visibilità al suolo nulla.

Osservazioni

Le scarse condizioni di visibilità al suolo non hanno consentito di verificare eventuali presenze archeologiche.

Siti compresi nella U.R.

Ricognitore **Mancini C./Tanga C.**

Schede descrittive delle
 Unità di Ricognizione

 COMMESSA
 IA97

 LOTTO
 00

 CODIFICA
 R22SH

 DOCUMENTO
 AH 0001 001

 REV.
 A

 Foglio
 45 di 53

 N° U.R. **057**

 Tipologia di settore **Extraurbano**

 Data di compilazione **29/04/2021**
Strade di accesso

Via Tiburtina - S.S. 5

Limiti topografici

Viabilità e orografia

 Estensione dell'U.R. in mq **1317**

 Quota max

 Quota min

 Quota **92**

 Geomorfologia **Crinale**

 Bacino idrografico **Fiume Pescara**

 Geologia **Conglomerati**

 Carta geologica **F. 361 Chieti 1:50.000**
POSIZIONAMENTO TOPOGRAFICO

 Provincia **PE**

 Comune **Manoppello**

 Località

 Frazione

 Toponimo
Cartografia di riferimento

 IGM

Rif. IGM/CTR

F. 147 IV

Rif. Catasto

Tipologia di ricognizione

Sistemático

Foto 1

Foto 2

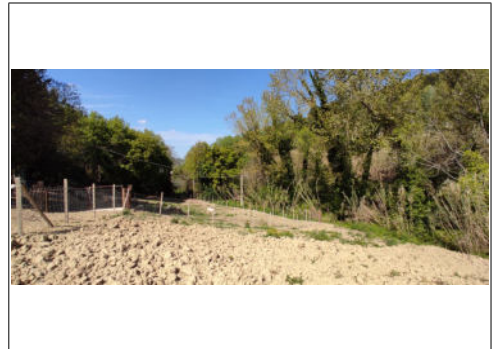
Foto 3

Grado e condizioni di visibilità
medio-alto
Stato/uso del suolo
Arato
Tipo di vegetazione o coltura
assente
Osservazioni sulla visibilità

Terreno pianeggiante, su crinale collinare della fascia pedemontana appenninica, in parte arato ed in parte incolto, con una visibilità al suolo medio-alta.

Osservazioni

Le ricognizioni di superficie non hanno evidenziato alcuna presenza archeologica.

Siti compresi nella U.R.

 Ricognitore **Mancini C./Tanga C.**

Schede descrittive delle
Unità di Ricognizione

COMMESSA
IA97

LOTTO
00

CODIFICA
R22SH

DOCUMENTO
AH 0001 001

REV.
A

Foglio
46 di 53

N° U.R. **058**

Tipologia di settore **Extraurbano**

Data di compilazione **30/04/2021**

Strade di accesso

Via Tiburtina - S.S. 5

Limiti topografici

Viabilità e orografia

Estensione dell'U.R. in mq **1349**

Quota max

Quota min

Quota **66**

Geomorfologia **Crinale**

Bacino idrografico **Fiume Pescara**

Geologia **Conglomerati**

Carta geologica **F. 361 Chieti 1:50.000**

POSIZIONAMENTO TOPOGRAFICO

Provincia **PE**

Comune **Manoppello**

Località

Frazione

Toponimo

Cartografia di riferimento

IGM

Rif. IGM/CTR

F. 147 IV

Rif. Catasto

Tipologia di ricognizione

Sistematico

Foto 1



Foto 2



Foto 3

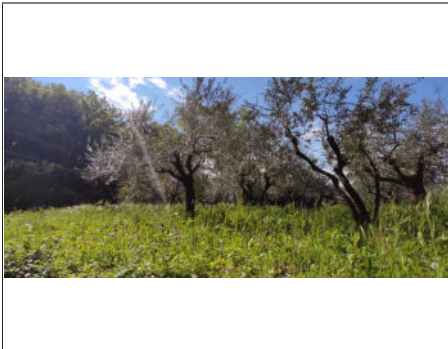

Grado e condizioni di visibilità

nullo

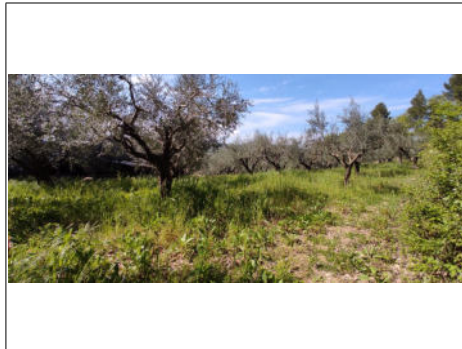
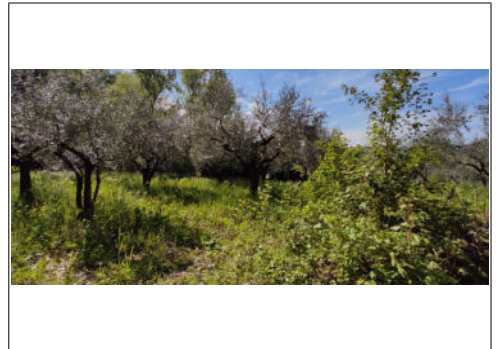
Stato/uso del suolo

Coltivato/incolto

Tipo di vegetazione o coltura

Oliveto/Spontanea

Osservazioni sulla visibilità

Terreno coltivato a oliveto, su crinale collinare della fascia pedemontana appenninica, incolto al suolo, con alta copertura vegetale di tipo erbaceo, con visibilità nulla al suolo.

Osservazioni

Le scarse condizioni di visibilità al suolo non hanno consentito di verificare eventuali presenze archeologiche.

Siti compresi nella U.R.

Ricognitore **Mancini C./Tanga C.**

Schede descrittive delle Unità di Ricognizione	COMMESSA IA97	LOTTO 00	CODIFICA R22SH	DOCUMENTO AH 0001 001	REV. A	Foglio 47 di 53
---	------------------	-------------	-------------------	--------------------------	-----------	--------------------

N° U.R. **059** Tipologia di settore **Urbano-extraurbano** Data di compilazione **30/04/2021**

Strade di accesso

Via Tiburtina-S.S. 5

Limiti topografici

Viabilità e orografia

Estensione dell'U.R. in mq **3268**

Quota max Quota min Quota **55**

Geomorfologia **Crinale** Bacino idrografico **Fiume Pescara**

Geologia **Conglomerati** Carta geologica **F. 361 Chieti 1:50.000**

POSIZIONAMENTO TOPOGRAFICO

Provincia **PE**

Comune **Manoppello**

Località

Frazione

Toponimo

Cartografia di riferimento

IGM

Rif. IGM/CTR **F. 147 IV** Rif. Catasto

Tipologia di ricognizione

Sistematico

Foto 1

Foto 2

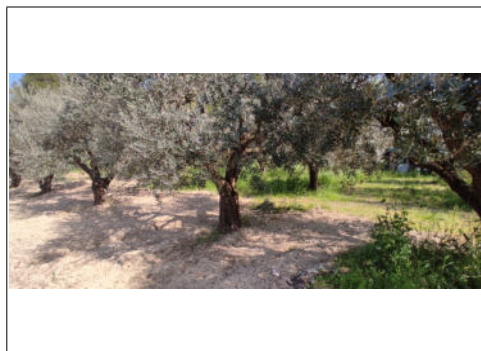
Foto 3

Grado e condizioni di visibilità

medio-alto

Stato/uso del suolo

Coltivato/incolto

Tipo di vegetazione o coltura

Oliveto

Osservazioni sulla visibilità

Terreno coltivato a oliveto, con buona parte del suolo arata e una parte incolta, su crinale collinare della fascia pedemontana appenninica, con visibilità al suolo medio-alta.

Osservazioni

La ricognizione di superficie della parte arata non ha evidenziato alcuna presenza archeologica.

Siti compresi nella U.R.

Ricognitore **Mancini C./Tanga C.**

Schede descrittive delle
Unità di Ricognizione

COMMESSA
IA97

LOTTO
00

CODIFICA
R22SH

DOCUMENTO
AH 0001 001

REV.
A

Foglio
48 di 53

N° U.R. **060**

Tipologia di settore **Urbano-extraurbano**

Data di compilazione **30/04/2021**

Strade di accesso

Via Tiburtina-S.S. 5 e viabilità secondaria

Limiti topografici

Viabilità e linea ferroviaria

Estensione dell'U.R. in mq **17146**

Quota max

Quota min

Quota **66**

Geomorfologia **Pianura**

Bacino idrografico **Fiume Pescara**

Geologia **Limo-sabbioso**

Carta geologica **F. 361 Chieti 1:50.000**

POSIZIONAMENTO TOPOGRAFICO

Provincia **PE**

Comune **Manoppello**

Località

Frazione

Toponimo

Cartografia di riferimento

IGM

Rif. IGM/CTR

F. 147 IV

Rif. Catasto

Tipologia di ricognizione

Sistematico

Foto 1



Foto 2



Foto 3



Grado e condizioni di visibilità

nullo

Stato/uso del suolo

Incolto

Tipo di vegetazione o coltura

spontanea

Osservazioni sulla visibilità

Terreno incolto, pianeggiante, con copertura vegetale di tipo erbaceo, con visibilità al suolo nulla.

Osservazioni

Le scarse condizioni di visibilità al suolo non hanno consentito di verificare eventuali presenze archeologiche.

Siti compresi nella U.R.

Ricognitore **Mancini C./Tanga C.**

Schede descrittive delle
Unità di Ricognizione

COMMESSA
IA97

LOTTO
00

CODIFICA
R22SH

DOCUMENTO
AH 0001 001

REV.
A

Foglio
49 di 53

N° U.R. **061**

Tipologia di settore **Urbano**

Data di compilazione **30/04/2021**

Strade di accesso

Via G. Matteotti

Limiti topografici

Viabilità e linea ferroviaria

Estensione dell'U.R. in mq **1445**

Quota max

Quota min

Quota **60**

Geomorfologia **Pianura**

Bacino idrografico **Fiume Pescara**

Geologia **Limo-sabbioso**

Carta geologica **F. 361 Chieti 1:50.000**

POSIZIONAMENTO TOPOGRAFICO

Provincia **PE**

Comune **Manoppello**

Località **Manoppello Scalo**

Frazione

Toponimo

Cartografia di riferimento

IGM

Rif. IGM/CTR

Rif. Catasto

F. 147 IV

Tipologia di ricognizione

Sistematico

Foto 1



Foto 2



Foto 3

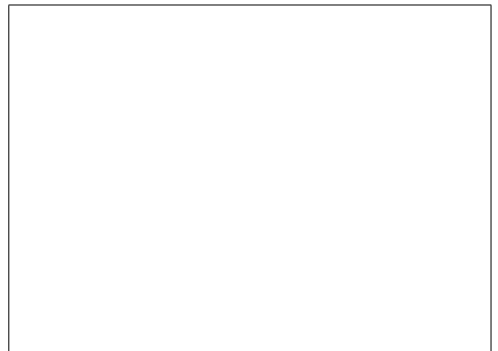

Grado e condizioni di visibilità

nullo

Stato/uso del suolo

Incolto

Tipo di vegetazione o coltura

spontanea

Osservazioni sulla visibilità

Terreno incolto, pianeggiante, con copertura vegetale di tipo erbaceo, con visibilità al suolo nulla.

Osservazioni

Le scarse condizioni di visibilità al suolo non hanno consentito di verificare eventuali presenze archeologiche.

Siti compresi nella U.R.

Ricognitore **Mancini C./Tanga C.**

Schede descrittive delle
Unità di Ricognizione

COMMESSA
IA97

LOTTO
00

CODIFICA
R22SH

DOCUMENTO
AH 0001 001

REV.
A

Foglio
50 di 53

N° U.R. **062**

Tipologia di settore **Urbano-extraurbano**

Data di compilazione **30/04/2021**

Strade di accesso

Via Chieti

Limiti topografici

Viabilità e linea ferroviaria

Estensione dell'U.R. in mq **10661**

Quota max

Quota min

Quota **66**

Geomorfologia **Pianura**

Bacino idrografico **Fiume Pescara**

Geologia **Limo-sabbioso**

Carta geologica **F. 361 Chieti 1:50.000**

POSIZIONAMENTO TOPOGRAFICO

Provincia **PE**

Comune **Manoppello**

Località **Manoppello Scalo**

Frazione

Toponimo

Cartografia di riferimento

IGM

Rif. IGM/CTR

F. 147 IV

Rif. Catasto

Tipologia di ricognizione

Sistematico

Foto 1



Foto 2



Foto 3



Grado e condizioni di visibilità

alto

Stato/uso del suolo

Arato

Tipo di vegetazione o coltura

assente

Osservazioni sulla visibilità

Terreno arato, pianeggiante, con visibilità al suolo ottima.

Osservazioni

Le ricognizioni di superficie non hanno evidenziato alcuna presenza archeologica.

Siti compresi nella U.R.

Ricognitore **Mancini C./Tanga C.**

Schede descrittive delle
Unità di Ricognizione

COMMESSA
IA97

LOTTO
00

CODIFICA
R22SH

DOCUMENTO
AH 0001 001

REV.
A

Foglio
51 di 53

N° U.R. **063**

Tipologia di settore **Urbano-extraurbano**

Data di compilazione **30/04/2021**

Strade di accesso

Via Chieti

Limiti topografici

Viabilità e linea ferroviaria

Estensione dell'U.R. in mq **11222**

Quota max

Quota min

Quota **66**

Geomorfologia **Pianura**

Bacino idrografico **Fiume Pescara**

Geologia **Limo-sabbioso**

Carta geologica **F. 361 Chieti 1:50.000**

POSIZIONAMENTO TOPOGRAFICO

Provincia **PE**

Comune **Manoppello**

Località **Manoppello Scalo**

Frazione

Toponimo

Cartografia di riferimento

IGM

Rif. IGM/CTR

Rif. Catasto

F. 147 IV

Tipologia di ricognizione

Sistematico

Foto 1



Foto 2



Foto 3



Grado e condizioni di visibilità

nullo

Stato/uso del suolo

Coltivato/incolto

Tipo di vegetazione o coltura

Vigneto/Spontanea

Osservazioni sulla visibilità

Terreno con vigneto incolto, pianeggiante, con copertura vegetale di tipo erbaceo, con visibilità al suolo nulla.

Osservazioni

Le scarse condizioni di visibilità al suolo non hanno consentito di verificare eventuali presenze archeologiche.

Siti compresi nella U.R.

Ricognitore **Mancini C./Tanga C.**

Schede descrittive delle
Unità di Ricognizione

COMMESSA
IA97

LOTTO
00

CODIFICA
R22SH

DOCUMENTO
AH 0001 001

REV.
A

Foglio
52 di 53

N° U.R. **069**

Tipologia di settore **Extraurbano**

Data di compilazione **22/05/2021**

Strade di accesso

via Maiella

Limiti topografici

Viabilità

Estensione dell'U.R. in mq **8795**

Quota max

Quota min

Quota **106**

Geomorfologia **Pianura**

Bacino idrografico **Fiume Pescara**

Geologia **Limo-sabbioso**

Carta geologica **F. 361 Chieti 1:50.000**

POSIZIONAMENTO TOPOGRAFICO

Provincia **PE**

Comune **Alanno**

Località

Frazione

Toponimo

Cartografia di riferimento

IGM

Rif. IGM/CTR

Rif. Catasto

F. 147 IV

Tipologia di ricognizione

Sistematico

Foto 1



Foto 2



Foto 3



Grado e condizioni di visibilità

nullo

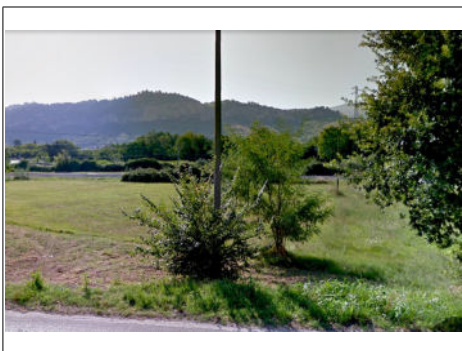
Stato/uso del suolo

Incolto

Tipo di vegetazione o coltura

spontanea

Osservazioni sulla visibilità

Terreno incolto, pianeggiante, con copertura vegetale di tipo erbaceo bassa e coprente, con visibilità al suolo nulla.

Osservazioni

Le condizioni di visibilità non ottimali non hanno permesso di verificare l'esistenza di eventuali presenze archeologiche.

Siti compresi nella U.R.

Ricognitore **Mancini C./Tanga C.**

Schede descrittive delle
Unità di Ricognizione

COMMESSA
IA97

LOTTO
00

CODIFICA
R22SH

DOCUMENTO
AH 0001 001

REV.
A

Foglio
53 di 53

N° U.R. **097**

Tipologia di settore **Urbano-extraurbano**

Data di compilazione **22/05/2021**

Strade di accesso

Viale del Lavoro

Limiti topografici

Viabilità

Estensione dell'U.R. in mq **21382**

Quota max

Quota min

Quota **81**

Geomorfologia **Pianura**

Bacino idrografico **Fiume Pescara**

Geologia **Limo-sabbioso**

Carta geologica **F. 361 Chieti 1:50.000**

POSIZIONAMENTO TOPOGRAFICO

Provincia **PE**

Comune **Alanno**

Località **Alanno Scalo**

Frazione

Toponimo

Cartografia di riferimento

IGM

Rif. IGM/CTR

Rif. Catasto

F. 147 IV

Tipologia di ricognizione

Sistematico

Foto 1



Foto 2



Foto 3



Grado e condizioni di visibilità

nullo

Stato/uso del suolo

Coltivato/incolto

Tipo di vegetazione o coltura

spontanea

Osservazioni sulla visibilità

Terreno pianeggiante, non coltivato, caratterizzato dalla presenza di una fitta e alta vegetazione erbacea, molto coprente, con visibilità al suolo del tutto nulla

Osservazioni

Le pessime condizioni di visibilità al suolo non hanno consentito di accertare l'esistenza di eventuali presenze archeologiche.

Siti compresi nella U.R.

Ricognitore **Mancini C./Tanga C.**

Schede descrittive delle
 Presenze Archeologiche

 COMMESSA
 IA97

 LOTTO
 00

 CODIFICA
 R22SH

 DOCUMENTO
 AH 0001 001

 REV.
 A

 Foglio
 1 di 44

 N° P.A. **015**
 Ricognizione Bibliografia/archivio

U.R.

Data compilazione 29/03/2021

 Definizione **area ad uso funerario/necropoli**
Descrizione

Area ad uso funerario di epoca romana, segnalata dal rinvenimento (1978) di una lucerna bronzea di età augustea.

POSIZIONAMENTO TOPOGRAFICO

Comune

PE

Turrivalignani

Località/indirizzo

via Tiburtina Valeria, 100

Cartografia di riferimento

 IGM CTR Catasto

Rif. IGM/CTR

CTR 1:5000 elem. 361093

Tipo di coordinate

 Gauss-Boaga WGS 84

X/Long

42.26593

Y/Lat

14.01815

Misure

Superficie

Densità dei materiali

RAPPORTI

Distanza (in metri)

>1000

 Rischio rispetto al tracciato,
 cantieri e opere accessorie

nullo

Epoca

-
- Preistorica
-
- Ellenistica
-
- Moderna
-
-
- Protostorica
-
- Romana
-
- Altro...
-
-
- Preromana
-
- Medievale

Motivazione cronologica

Bibliografia

Riferimenti bibliografici/archivistici

Staffa 2004, p. 143, Sito 33/3 (con riferimenti a documentazione archivistica SABAP Abruzzo).

Necropoli di età romana imperiale (epoca augustea).

Compilatore

Angelelli Claudia

Schede descrittive delle
Presenze Archeologiche

COMMESSA
IA97

LOTTO
00

CODIFICA
R22SH

DOCUMENTO
AH 0001 001

REV.
A

Foglio
2 di 44

N° P.A. **016**

Ricognizione Bibliografia/archivio

U.R.

Data compilazione 29/03/2021

Definizione **villa/insediamento rustico**

Descrizione

Resti antichi individuati presso l'abbazia di S. Maria Arabona, dove scavi eseguiti nel 2004 hanno riportato in luce resti di una villa con fasi di frequentazione fino al VI-VII secolo.

POSIZIONAMENTO TOPOGRAFICO

Comune

Manoppello

Località/indirizzo

Piano S. Maria Arabona

Cartografia di riferimento

IGM CTR Catasto

Rif. IGM/CTR

CTR 1:5000 elem. 361052

Tipo di coordinate

Gauss-Boaga WGS 84

X/Long

42.30142

Y/Lat

14.06032

Misure

Superficie

Densità dei materiali

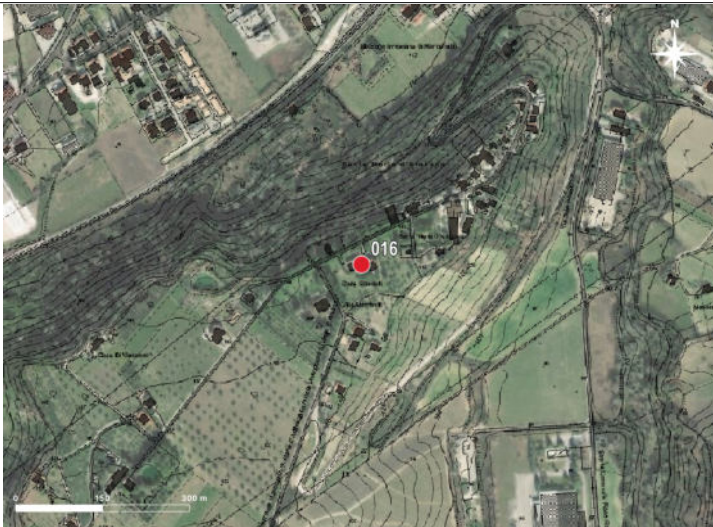

Epoca

Preistorica Ellenistica Moderna
 Protostorica Romana Altro...
 Preromana Medievale

Motivazione cronologica

Bibliografia

RAPPORTI

Distanza (in metri)

290

Rischio rispetto al tracciato,
cantieri e opere accessorie

basso

Riferimenti bibliografici/archivistici

Staffa 2004, p. 141, Sito 32/5.

Insedimento rustico/villa di epoca romana sorto in prossimità della viabilità principale (cfr. scheda n. 101).

Compilatore

Angelelli Claudia

Schede descrittive delle
 Presenze Archeologiche

 COMMESSA
 IA97

 LOTTO
 00

 CODIFICA
 R22SH

 DOCUMENTO
 AH 0001 001

 REV.
 A

 Foglio
 3 di 44

 N° P.A. **017**
 Ricognizione Bibliografia/archivio

U.R.

Data compilazione 29/03/2021

 Definizione **villa/insediamento rustico**
Descrizione

Nato come semplice fattoria (secc. II-I a.C.), il complesso si sviluppò agli inizi dell'epoca imperiale sino a trasformarsi in una estesa residenza. La parte sinora scavata costituisce solo parte di un più vasto impianto, che sembra presentare un duplice orientamento, forse diversificato cronologicamente. La villa sembra articolarsi funzionalmente in almeno tre parti distinte: 1) settore residenziale, in cui la parte meglio evidenziata è l'impianto termale privato annesso alla villa, 2) ambienti misti (a destinazione residenziale e produttiva), nella zona E del complesso, dotati di pavimenti a commesso di laterizi (spicatum) e vasche; 3) settore produttivo (pars rustica), non ancora esplorato ma caratterizzato da ambienti pavimentati in spicato, destinati verosimilmente a deposito e stoccaggio del raccolto, e dalla presenza di una grande cisterna.

POSIZIONAMENTO TOPOGRAFICO

Comune

PE

Manoppello

Località/indirizzo

Piano S. Maria Arabona

Cartografia di riferimento

 IGM CTR Catasto

Rif. IGM/CTR

CTR 1:5000 elem. 361052

Tipo di coordinate

 Gauss-Boaga WGS 84

X/Long

42.28938

Y/Lat

14.05673

Misure

Superficie

Densità dei materiali

RAPPORTI

Distanza (in metri)

>1000

 Rischio rispetto al tracciato,
 cantieri e opere accessorie

nullo

Epoca
 Preistorica Ellenistica Moderna
 Protostorica Romana Altro...
 Preromana Medievale

Motivazione cronologica

Bibliografia

Riferimenti bibliografici/archivistici

Staffa 2004, p. 141, Sito 32/1; Staffa et al. 2010; Staffa 2012, pp. 47-49, figg. 10-16.

Innsediamento rustico sorto in epoca tardorepubblicana e sviluppatosi durante la prime età imperiale (I-II sec. d.C.) anche grazie alla posizione prossima rispetto alla viabilità principale (via Claudia Valeria, cfr. scheda n. 101). Area di proprietà dello Stato (D.Lgs. 42/04 e s.m.i., DDR BB.CC. e PP. del 24 marzo 2010, comune di Manoppello, f. 18, part. 236).

Compilatore

Angelelli Claudia

Schede descrittive delle
 Presenze Archeologiche

 COMMESSA
 IA97

 LOTTO
 00

 CODIFICA
 R22SH

 DOCUMENTO
 AH 0001 001

 REV.
 A

 Foglio
 4 di 44

 N° P.A. **018**
 Ricognizione

 Bibliografia/archivio

U.R.

Data compilazione 29/03/2021

 Definizione **struttura per il culto**
Descrizione

Sito noto da fonti di archivio dei primi anni del XX secolo che riferiscono la notizia del rinvenimento di una stipe votiva e di altro materiale, in seguito disperso; ricognizioni più recenti effettuate nell'area hanno portato al recupero di frammenti ceramici di epoca romana. Nella stessa zona, in contrada Oratorio, va forse localizzato anche l'abitato ("Casale de Fiola") ricordato insieme alla chiesa di S. Angelo nel Chronicon Casauriense (965).

POSIZIONAMENTO TOPOGRAFICO

 Comune

 Anno

Località/indirizzo

Cartografia di riferimento

 IGM CTR Catasto

Rif. IGM/CTR

Tipo di coordinate

 Gauss-Boaga WGS 84

X/Long

Y/Lat

Misure

Superficie

Densità dei materiali

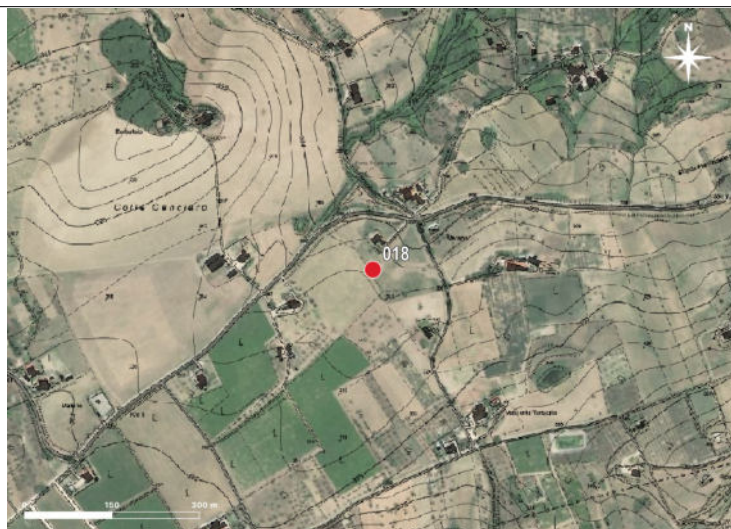
Epoca

- | | | |
|---------------------------------------|---|-----------------------------------|
| <input type="checkbox"/> Preistorica | <input type="checkbox"/> Ellenistica | <input type="checkbox"/> Moderna |
| <input type="checkbox"/> Protostorica | <input checked="" type="checkbox"/> Romana | <input type="checkbox"/> Altro... |
| <input type="checkbox"/> Preromana | <input checked="" type="checkbox"/> Medievale | |

Motivazione cronologica

RAPPORTI

Distanza (in metri)

 Rischio rispetto al tracciato,
 cantieri e opere accessorie

Riferimenti bibliografici/archivistici

Compilatore

Schede descrittive delle Presenze Archeologiche	COMMESSA IA97	LOTTO 00	CODIFICA R22SH	DOCUMENTO AH 0001 001	REV. A	Foglio 5 di 44
---	------------------	-------------	-------------------	--------------------------	-----------	-------------------

N° P.A. **019** Ricognizione Bibliografia/archivio U.R.

Data compilazione 29/03/2021

Definizione **area ad uso funerario/necropoli**

POSIZIONAMENTO TOPOGRAFICO

Descrizione

Necropoli italiana documentata dal rinvenimento di una tomba, avvenuto nel 1985, con corredo formato da punta di lancia, sauroter e coltello.

Comune

Manoppello

Località/indirizzo

Piano S. Maria Arabona

Cartografia di riferimento

IGM CTR Catasto

Rif. IGM/CTR

CTR 1:5000 elem. 361052

Tipo di coordinate

Gauss-Boaga WGS 84

X/Long Y/Lat

Misure

Superficie

Densità dei materiali



RAPPORTI

Distanza (in metri)

>1000

Rischio rispetto al tracciato, cantieri e opere accessorie

nulla

Epoca

- Preistorica Ellenistica Moderna
 Protostorica Romana Altro...
 Preromana Medievale

Motivazione cronologica

Bibliografia

Riferimenti bibliografici/archivistici

Staffa 2004, p. 141, Sito 32/3 (con riferimenti a documentazione archivistica SABAP Abruzzo); Staffa et al. 2010, p. 3; Staffa c.s.

Necropoli di età preromana.

Compilatore

Angelelli Claudia

Schede descrittive delle
 Presenze Archeologiche

 COMMESSA
 IA97

 LOTTO
 00

 CODIFICA
 R22SH

 DOCUMENTO
 AH 0001 001

 REV.
 A

 Foglio
 6 di 44

 N° P.A. **020**
 Ricognizione Bibliografia/archivio

U.R.

Data compilazione 29/03/2021

 Definizione **insediamento**
Descrizione

I dati archeologici disponibili attestano un'occupazione del sito a partire almeno dal X secolo, in accordo con le fonti documentarie, anche se il toponimo Rosciano, di chiara derivazione prediale, potrebbe essere indizio di una precedente occupazione dell'area. Sulla scarpata che delimita a SO il centro abitato a quota 242 m s.l.m., è stata rinvenuta una gran quantità di materiali fittili, fra cui ceramica acroma decorata a pettine, ceramica a vetrina sparsa, ceramiche smaltate e invetriate di epoca rinascimentale e moderna; i materiali sembrano riferibili alle fasi di occupazione dell'abitato sovrastante.

POSIZIONAMENTO TOPOGRAFICO

 Comune **PE**
Rosciano

Località/indirizzo

centro urbano

Cartografia di riferimento

 IGM CTR Catasto

Rif. IGM/CTR

CTR 1:5000 elem. 361052

Tipo di coordinate

 Gauss-Boaga WGS 84

X/Long

42.32063

Y/Lat

14.04307

Misure

Superficie

Densità dei materiali

Epoca
 Preistorica Ellenistica Moderna
 Protostorica Romana Altro...
 Preromana Medievale

Motivazione cronologica

Bibliografia

RAPPORTI

Distanza (in metri)

>1000

 Rischio rispetto al tracciato,
 cantieri e opere accessorie

nullo

Riferimenti bibliografici/archivistici

Staffa et al. 1991, pp. 661, 665, Sito 78; Staffa et al. 1995, p. 317, Sito 142; Staffa et al. 1997, pp. 223-224, Sito 142; Staffa 2000, p. 30; Staffa 2003, p. 182; Staffa 2004, p. 105, Sito 13/19.

Insediamento abitato di probabile formazione altomedievale (su preesistenze?); per il toponimo cfr. scheda n. 200.

Compilatore

Angelelli Claudia

Schede descrittive delle
 Presenze Archeologiche

 COMMESSA
 IA97

 LOTTO
 00

 CODIFICA
 R22SH

 DOCUMENTO
 AH 0001 001

 REV.
 A

 Foglio
 7 di 44

 N° P.A. **021**
 Ricognizione Bibliografia/archivio

U.R.

Data compilazione 29/03/2021

 Definizione **villa/insediamento rustico**
Descrizione

Lavori di sbancamento all'interno di una cava posta nella zona meridionale del Piano della Fara hanno evidenziato una stratigrafia piuttosto danneggiata, con ceramica comune di epoca romana e acroma altomedievale. Nei terreni sovrastanti è stato rinvenuto materiale analogo. I resti appaiono riferibili ad un abitato rustico d'età romana con continuità di frequentazione fino all'altomedioevo.

POSIZIONAMENTO TOPOGRAFICO

 Comune **PE**
Rosciano

Località/indirizzo

Piano della Fara

Cartografia di riferimento

 IGM CTR Catasto

Rif. IGM/CTR

CTR 1:5000 elem. 361052

Tipo di coordinate

 Gauss-Boaga WGS 84

X/Long

42.31105

Y/Lat

14.04444

Misure

Superficie

Densità dei materiali

RAPPORTI

Distanza (in metri)

>1000

 Rischio rispetto al tracciato,
 cantieri e opere accessorie

nullo

Epoca
 Preistorica Ellenistica Moderna
 Protostorica Romana Altro...
 Preromana Medievale

Motivazione cronologica

Bibliografia

Riferimenti bibliografici/archivistici

Staffa et al. 1995, p. 316, Sito 139; Staffa et al. 1997, p. 222, Sito 139; Staffa 2000, p. 25; Staffa 2003, p. 182; Staffa 2004, p. 105, Sito 13/9.

Insediamento rustico di epoca romana, con tracce di frequentazione fino all'età altomedievale. Il toponimo "fara" è di derivazione germanica: cfr. scheda n. 204.

Compilatore

Angelelli Claudia

Schede descrittive delle
 Presenze Archeologiche

 COMMESSA
 IA97

 LOTTO
 00

 CODIFICA
 R22SH

 DOCUMENTO
 AH 0001 001

 REV.
 A

 Foglio
 8 di 44

 N° P.A. **022**
 Ricognizione Bibliografia/archivio

U.R.

Data compilazione 29/03/2021

 Definizione **area ad uso funerario/necropoli**
Descrizione

Nell'area è segnalata la presenza di una necropoli italica, documentata dal rinvenimento di un frammento di stele italica. Si hanno inoltre evidenze riferibili a resti di un insediamento di epoca romana (a cui dovrebbe riferirsi una piccola area di frammenti fittili individuata sul colle, alla quota di m 203 s.l.m.) e di un edificio di culto - sopravvissuto nella toponomastica - documentato nelle fonti (1049) con la denominazione di S. Angelo in Plage o in Colle Maniano.

POSIZIONAMENTO TOPOGRAFICO

 Comune
Rosciano

Località/indirizzo

Cartografia di riferimento

 IGM CTR Catasto

Rif. IGM/CTR

Tipo di coordinate

 Gauss-Boaga WGS 84

X/Long

Y/Lat

Misure

Superficie

Densità dei materiali

Epoca
 Preistorica Ellenistica Moderna
 Protostorica Romana Altro...
 Preromana Medievale

Motivazione cronologica

RAPPORTI

Distanza (in metri)

 Rischio rispetto al tracciato,
 cantieri e opere accessorie

Riferimenti bibliografici/archivistici

Compilatore

Schede descrittive delle
 Presenze Archeologiche

 COMMESSA
 IA97

 LOTTO
 00

 CODIFICA
 R22SH

 DOCUMENTO
 AH 0001 001

 REV.
 A

 Foglio
 9 di 44

 N° P.A. **023**
 Ricognizione Bibliografia/archivio

U.R.

Data compilazione 29/03/2021

 Definizione **villa/insediamento rustico**
Descrizione

In località Piano della Fara, su un colle prospiciente la sottostante valle del Pescara sono stati individuati i resti di una villa di epoca romana occupata sino alla tardissima antichità. Il complesso, interessato nel 2002 da estesi saggi archeologici, era stato identificato già agli inizi degli anni Novanta a seguito di una campagna di ricognizioni, durante la quale era stata segnalata la presenza, nell'area, di materiali da costruzione (tegole, laterizi, tessere di mosaico) e frammenti ceramici (sigillata africana D2, comune tardo-antica, anfore di importazione inquadrabili fra V e VI secolo).

POSIZIONAMENTO TOPOGRAFICO

 Comune **PE**
Rosciano

Località/indirizzo

Piano della Fara

Cartografia di riferimento

 IGM CTR Catasto

Rif. IGM/CTR

CTR 1:5000 elem. 361053

Tipo di coordinate

 Gauss-Boaga WGS 84

X/Long

42.30845

Y/Lat

14.03301

Misure

Superficie

Densità dei materiali

RAPPORTI

Distanza (in metri)

>1000

 Rischio rispetto al tracciato,
 cantieri e opere accessorie

nullo

Epoca
 Preistorica Ellenistica Moderna
 Protostorica Romana Altro...
 Preromana Medievale

Motivazione cronologica

Bibliografia

Riferimenti bibliografici/archivistici

Staffa et al. 1991, p. 654, Sito 134; Staffa et al. 1995, p. 316, Sito 134; Staffa et al. 1997, pp. 220-221; Staffa 2000, p. 25; Staffa 2003, pp. 180-181, figg. 275-282; Staffa 2004, p. 105, Sito 13/8; Staffa 2006a, pp. 77-80, 118; Staffa 2006b, pp. 799, 818; Tornese 2012, p. 105.

Villa di epoca romana, con tracce di frequentazione fino all'età altomedievale. Il toponimo "fara" è di derivazione germanica: cfr. scheda n. 204.

Compilatore

Angelelli Claudia

Schede descrittive delle
Presenze Archeologiche

COMMESSA
IA97

LOTTO
00

CODIFICA
R22SH

DOCUMENTO
AH 0001 001

REV.
A

Foglio
10 di 44

N° P.A. **024**

Ricognizione Bibliografia/archivio

U.R.

Data compilazione 29/03/2021

Definizione **infrastruttura di servizio**

Descrizione

La presenza nell'area di un'antica stazione di posta sembra essere indicata da alcuni documenti cartografici di prima metà XIX secolo, in cui è menzionata la "gora del mulino di Mansio", toponimo da porre chiaramente in relazione ad un'infrastruttura di servizio collegata al tracciato della via Claudia Valeria (scheda n. 101).

POSIZIONAMENTO TOPOGRAFICO

Comune

Manoppello

Località/indirizzo

Osteria di Alba

Cartografia di riferimento

IGM CTR Catasto

Rif. IGM/CTR

CTR 1:5000 elem. 361091

Tipo di coordinate

Gauss-Boaga WGS 84

X/Long

42.29611

Y/Lat

14.04346

Misure

Superficie

Densità dei materiali

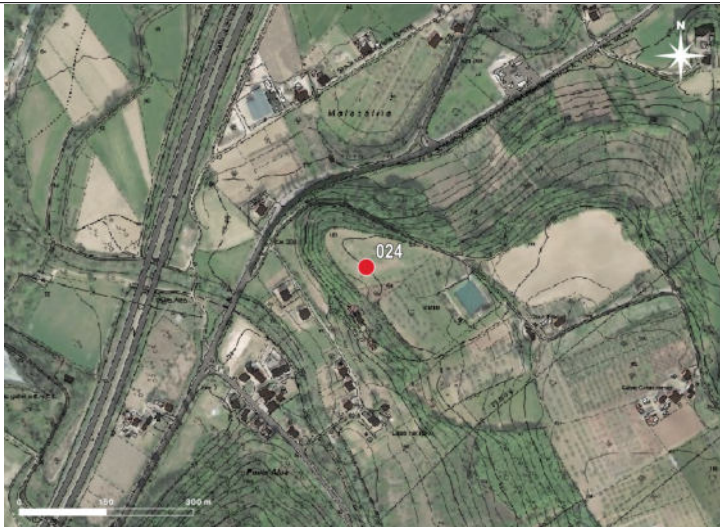

Epoca

Preistorica Ellenistica Moderna
 Protostorica Romana Altro...
 Preromana Medievale

Motivazione cronologica

Bibliografia

RAPPORTI

Distanza (in metri)

194

Rischio rispetto al tracciato,
cantieri e opere accessorie

medio

Riferimenti bibliografici/archivistici

Staffa 2004, p. 142, Sito 32/12 (con riferimenti cartografici e archivistici).

Ipotetico luogo di sosta (mansio) legato al tracciato della via Claudia Valeria (cfr. scheda n. 101).

Compilatore

Angelelli Claudia

Schede descrittive delle
Presenze Archeologiche

COMMESSA
IA97

LOTTO
00

CODIFICA
R22SH

DOCUMENTO
AH 0001 001

REV.
A

Foglio
11 di 44

N° P.A. **025**

Ricognizione

Bibliografia/archivio

U.R.

Data compilazione 29/03/2021

Definizione **infrastruttura viaria**

Descrizione

Resti di ponte romano collegato con la viabilità antica (diverticolo della Claudia Valeria?).

POSIZIONAMENTO TOPOGRAFICO

Comune

PE

Alanno

Località/indirizzo

Torrente Alba

Cartografia di riferimento

IGM CTR Catasto

Rif. IGM/CTR

CTR 1:5000 elem. 361054

Tipo di coordinate

Gauss-Boaga WGS 84

X/Long

42.2962

Y/Lat

14.03378

Misure

Superficie

Densità dei materiali

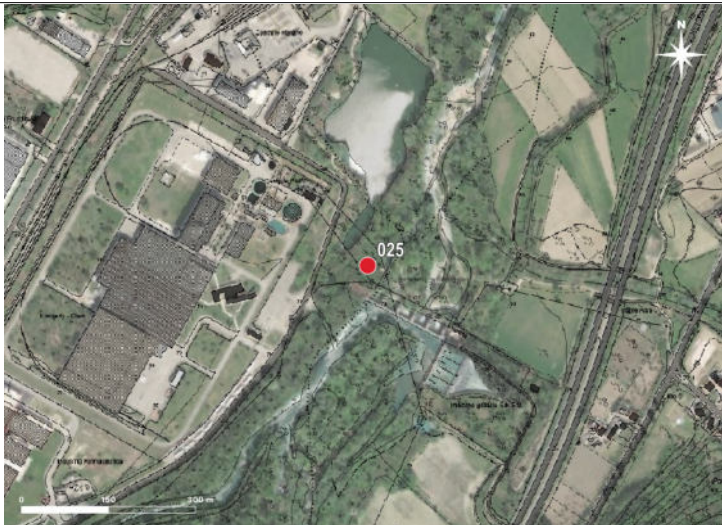

Epoca

Preistorica Ellenistica Moderna
 Protostorica Romana Altro...
 Preromana Medievale

Motivazione cronologica

Bibliografia

RAPPORTI

Distanza (in metri)

286

Rischio rispetto al tracciato,
cantieri e opere accessorie

basso

Riferimenti bibliografici/archivistici

Fraccaro 1957, p. 277; Staffa 2003, pp. 182-183; Staffa 2004, p. 107, Sito 14/1.

Ponte di epoca romana.

Compilatore

Angelelli Claudia

Schede descrittive delle
 Presenze Archeologiche

 COMMESSA
 IA97

 LOTTO
 00

 CODIFICA
 R22SH

 DOCUMENTO
 AH 0001 001

 REV.
 A

 Foglio
 12 di 44

 N° P.A. **026**
 Ricognizione Bibliografia/archivio

U.R.

Data compilazione 29/03/2021

 Definizione **villa/insediamento rustico**
Descrizione

Villa ubicata su una propaggine collinare in posizione dominante sulla sottostante valle del Pescara, parzialmente indagata nel 1990 in occasione del controllo dei lavori per la realizzazione del nuovo Acquedotto del Giardino. Il complesso, creato nella prima età imperiale, mostra tracce di frequentazione fino al VI-VII secolo (con livelli di frequentazione contenenti frammenti di sigillata africana tarda e ceramica tipo Crecchio). Nello stesso sito, ma al di fuori dell'area scavata, doveva esistere una chiesa di S. Clerico che ha dato nome alla contrada, probabilmente la stessa ancora menzionata fra le dipendenze dell'abbazia di S. Salvatore a Majella nella prima metà del XIV secolo.

POSIZIONAMENTO TOPOGRAFICO

 Comune
Manoppello

Località/indirizzo

Cartografia di riferimento
 IGM CTR Catasto

Rif. IGM/CTR

Tipo di coordinate
 Gauss-Boaga WGS 84

X/Long

Y/Lat

Misure

Superficie

Densità dei materiali

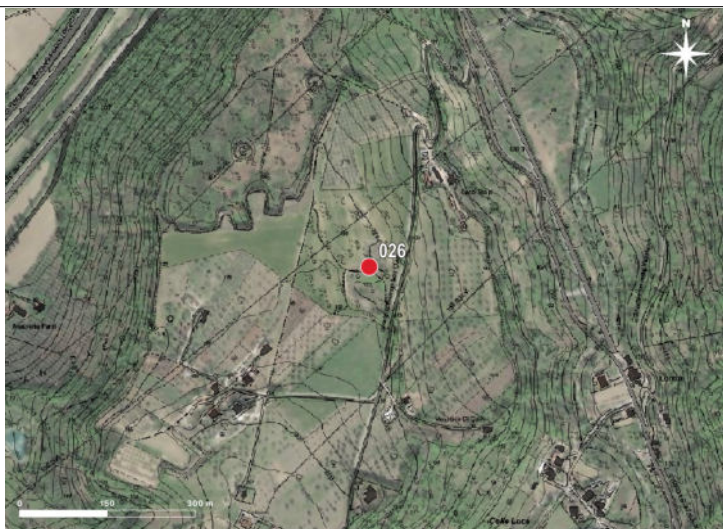
Epoca
 Preistorica Ellenistica Moderna
 Protostorica Romana Altro...
 Preromana Medievale

Motivazione cronologica

RAPPORTI
Distanza (in metri)

**Rischio rispetto al tracciato,
 cantieri e opere accessorie**

Riferimenti bibliografici/archivistici

Compilatore

Schede descrittive delle
Presenze Archeologiche

COMMESSA
IA97

LOTTO
00

CODIFICA
R22SH

DOCUMENTO
AH 0001 001

REV.
A

Foglio
13 di 44

N° P.A. **027**

Ricognizione Bibliografia/archivio

U.R.

Data compilazione 29/03/2021

Definizione **area di materiali mobili**

Descrizione

Area di materiale con ceramica di età preistorica (mista a frammenti moderni) e manufatti litici, rinvenuta nel corso di ricognizioni effettuate nel 2019.

POSIZIONAMENTO TOPOGRAFICO

Comune

Rosciano

Località/indirizzo

Cartografia di riferimento

IGM CTR Catasto

Rif. IGM/CTR

Tipo di coordinate

Gauss-Boaga WGS 84

X/Long

Y/Lat

Misure

Superficie

Densità dei materiali



Epoca

Preistorica Ellenistica Moderna
 Protostorica Romana Altro...
 Preromana Medievale

Motivazione cronologica

RAPPORTI

Distanza (in metri)

Rischio rispetto al tracciato,
cantieri e opere accessorie

basso

Riferimenti bibliografici/archivistici

VPIA Metanodotto CH-RI 2020, all. 5 Carta delle Unità di Ricognizione e della Visibilità dei Suoli, elab. PG-ARC-102_00, foglio 3, UR R05.

I materiali rinvenuti potrebbero essere indizio di una frequentazione dell'area in età preistorica (Neolitico?).

Compilatore

Schede descrittive delle Presenze Archeologiche	COMMESSA IA97	LOTTO 00	CODIFICA R22SH	DOCUMENTO AH 0001 001	REV. A	Foglio 14 di 44
---	------------------	-------------	-------------------	--------------------------	-----------	--------------------

N° P.A. **028** Ricognizione Bibliografia/archivio U.R.

Data compilazione 29/03/2021

Definizione **ritrovamento sporadico**

POSIZIONAMENTO TOPOGRAFICO

Descrizione

Frammento di industria litica rinvenuto nel corso di ricognizioni effettuate nel 2019.

Comune	<input type="text" value="PE"/>
Alanno	<input type="text"/>
Località/indirizzo	<input type="text" value="S. Maria del Carmine/ via dei Gelsi"/>
Cartografia di riferimento	<input type="checkbox"/> IGM <input checked="" type="checkbox"/> CTR <input type="checkbox"/> Catasto
Rif. IGM/CTR	<input type="text" value="CTR 1:5000 elem. 361053"/>
Tipo di coordinate	<input type="checkbox"/> Gauss-Boaga <input checked="" type="checkbox"/> WGS 84
X/Long	<input type="text" value="42.30226"/>
Y/Lat	<input type="text" value="14.02228"/>
Misure	<input type="text"/>
Superficie	<input type="text"/>
Densità dei materiali	<input type="text"/>

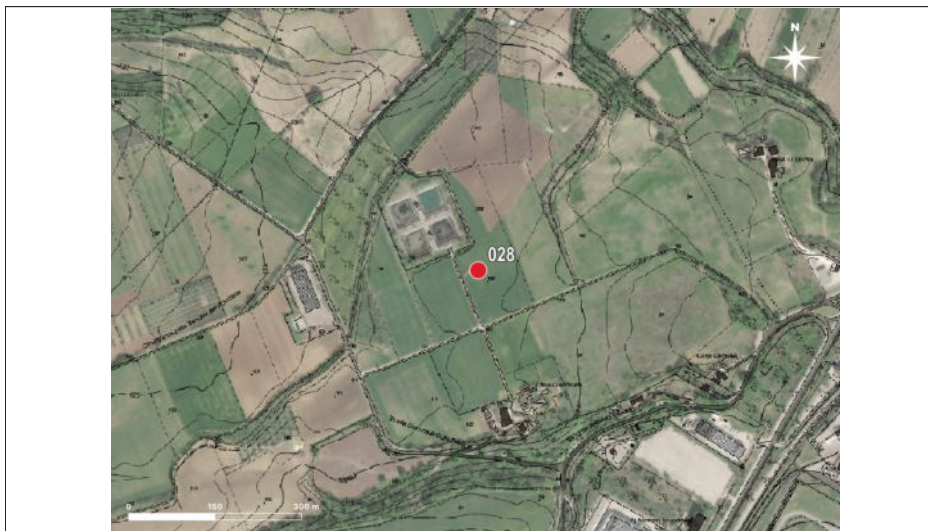

RAPPORTI

Distanza (in metri)	<input type="text" value="705"/>
Rischio rispetto al tracciato, cantieri e opere accessorie	<input type="text" value="basso"/>

Epoca

Motivazione cronologica

<input checked="" type="checkbox"/> Preistorica	<input type="checkbox"/> Ellenistica	<input type="checkbox"/> Moderna
<input type="checkbox"/> Protostorica	<input type="checkbox"/> Romana	<input type="checkbox"/> Altro...
<input type="checkbox"/> Preromana	<input type="checkbox"/> Medievale	

Dati archivistici

Riferimenti bibliografici/archivistici

VPIA Metanodotto CH-RI 2020, all. 5 Carta delle Unità di Ricognizione e della Visibilità dei Suoli, elab. PG-ARC-102_00, foglio 4, UR AL45.

Il manufatto rinvenuto potrebbe essere indizio di una frequentazione dell'area in età preistorica

Compilatore

Schede descrittive delle
 Presenze Archeologiche

 COMMESSA
 IA97

 LOTTO
 00

 CODIFICA
 R22SH

 DOCUMENTO
 AH 0001 001

 REV.
 A

 Foglio
 15 di 44

 N° P.A. **029**
 Ricognizione

 Bibliografia/archivio

U.R.

Data compilazione 29/03/2021

 Definizione **villa/insediamento rustico**
Descrizione

Grande villa, con strutture in laterizio e in opera incerta, pavimenti a mosaico e in opera spicata, ben documentati da materiali affioranti in superficie a seguito delle arature. I reperti ceramici recuperati (sigillata africana D 1 e D2, anfore di produzione africana) attestano una frequentazione antica del sito protratta probabilmente sino al VI secolo. Fra i materiali rinvenuti sono tuttavia presenti anche frammenti di acroma grezza (VII-VIII secolo), ceramica a vetrina pesante o con decorazione a righe e a pettine (IX-X secolo). Sul lato occidentale del colle sono visibili materiali antichi riutilizzati e elementi lapidei di grandi dimensioni che sembrano suggerire la presenza di un insediamento dotato di strutture fortificate attribuibili all'età altomedievale.

POSIZIONAMENTO TOPOGRAFICO

Comune

PE

Anno

Località/indirizzo

Colle Sala

Cartografia di riferimento

 IGM CTR Catasto

Rif. IGM/CTR

CTR 1:5000 elem. 361053

Tipo di coordinate

 Gauss-Boaga WGS 84

X/Long

42.30335

Y/Lat

14.00725

Misure

Superficie

Densità dei materiali

RAPPORTI

Distanza (in metri)

>1000

 Rischio rispetto al tracciato,
 cantieri e opere accessorie

nullo

Epoca
 Preistorica Ellenistica Moderna
 Protostorica Romana Altro...
 Preromana Medievale

Motivazione cronologica

Bibliografia

Riferimenti bibliografici/archivistici

Staffa et al. 1991, pp. 656-657, 661, Siti 126 e 250; Staffa et al. 1995, p. 329, Sito 250; Staffa et al. 1997, pp. 173, 244, 246, Sito 250; Staffa 2000, pp. 15, 25; Staffa 2003, p. 183, fig. 288; Staffa 2004, p. 107, Sito 14/2; Staffa 2006a, p. 118; Staffa 2006b, pp. 799, 818; Tornese 2012, p. 105.

Villa di epoca romana con fasi di vita fino alla tarda antichità; insediamento fortificato di epoca altomedievale. Significativa l'attestazione del toponimo "sala", di derivazione germanica: cfr. scheda n. 207.

Compilatore

Angelelli Claudia

Schede descrittive delle
Presenze Archeologiche

COMMESSA
IA97

LOTTO
00

CODIFICA
R22SH

DOCUMENTO
AH 0001 001

REV.
A

Foglio
16 di 44

N° P.A. **030**

Ricognizione

Bibliografia/archivio

U.R.

Data compilazione 29/03/2021

Definizione **insediamento**

Descrizione

Resti di insediamento antico (luogo di culto) "distrutto nel 1980 dallo scasso profondo per l'impianto di un uliveto".

POSIZIONAMENTO TOPOGRAFICO

Comune

PE

Turrivalignani

Località/indirizzo

Colle Luce

Cartografia di riferimento

IGM CTR Catasto

Rif. IGM/CTR

CTR 1:5000 elem. 361093

Tipo di coordinate

Gauss-Boaga WGS 84

X/Long

42.27339

Y/Lat

14.03284

Misure

Superficie

Densità dei materiali

RAPPORTI

Distanza (in metri)

>1000

Rischio rispetto al tracciato,
cantieri e opere accessorie

nullo

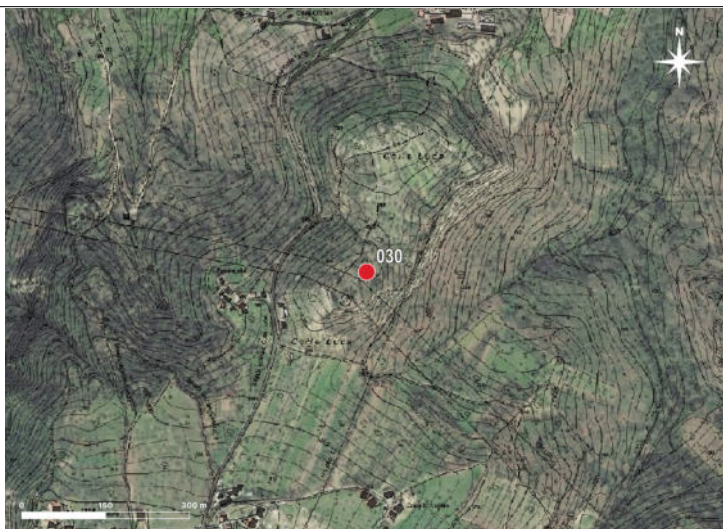

Epoca

- Preistorica Ellenistica Moderna
 Protostorica Romana Altro...
 Preromana Medievale

Motivazione cronologica

Bibliografia

Riferimenti bibliografici/archivistici

Papi 1997, p. 139; Staffa 2004, p. 143, Sito 33/6.

Insediamento di età romana, di incerta interpretazione.

Compilatore

Angelelli Claudia

Schede descrittive delle Presenze Archeologiche	COMMESSA IA97	LOTTO 00	CODIFICA R22SH	DOCUMENTO AH 0001 001	REV. A	Foglio 17 di 44
---	------------------	-------------	-------------------	--------------------------	-----------	--------------------

N° P.A. **031** Ricognizione Bibliografia/archivio U.R.

Data compilazione 29/03/2021

Definizione **insediamento**

POSIZIONAMENTO TOPOGRAFICO

Descrizione

Resti di abitato di epoca romana. Nell'area del colle va forse localizzato anche il castellum de Sanctula, menzionato insieme alla chiesa di S. Maria nelle fonti di XI secolo (Chronicon Casauriense).

Comune

Alanno

Località/indirizzo

Cartografia di riferimento
 IGM CTR Catasto

Rif. IGM/CTR

Tipo di coordinate
 Gauss-Boaga WGS 84

X/Long Y/Lat

Misure

Superficie

Densità dei materiali

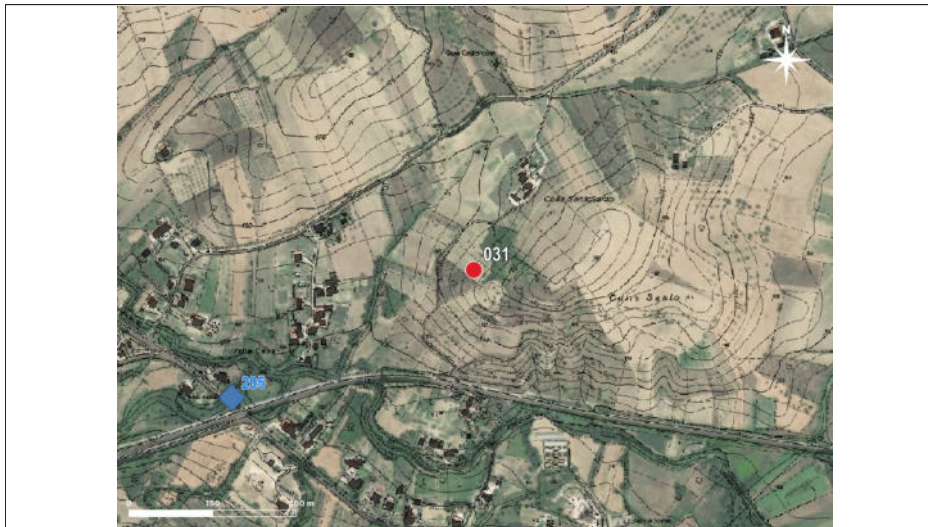

RAPPORTI

Distanza (in metri)

Rischio rispetto al tracciato, cantieri e opere accessorie

Epoca

Motivazione cronologica

- | | | |
|---------------------------------------|---|-----------------------------------|
| <input type="checkbox"/> Preistorica | <input type="checkbox"/> Ellenistica | <input type="checkbox"/> Moderna |
| <input type="checkbox"/> Protostorica | <input checked="" type="checkbox"/> Romana | <input type="checkbox"/> Altro... |
| <input type="checkbox"/> Preromana | <input checked="" type="checkbox"/> Medievale | |

Bibliografia

Riferimenti bibliografici/archivistici

Staffa et al. 1995, p. 329, Sito 260; Staffa et al. 1997, p. 247, Sito 260; Staffa 2003, p. 183; Staffa 2004, p. 107, Sito 14/3.

Innesamento di epoca romana e altomedievale (?)

Compilatore

Angelelli Claudia

Schede descrittive delle
 Presenze Archeologiche

 COMMESSA
 IA97

 LOTTO
 00

 CODIFICA
 R22SH

 DOCUMENTO
 AH 0001 001

 REV.
 A

 Foglio
 18 di 44

 N° P.A. **032**
 Ricognizione Bibliografia/archivio

U.R.

Data compilazione 29/03/2021

 Definizione **area ad uso funerario/necropoli**
Descrizione

Necropoli italiana segnalata da vari rinvenimenti durante lavori per una cava effettuati fra 1965 e 1973; dalla stessa area proviene anche la nota testa di guerriero di Manoppello, che mostra forti analogie con la stele di Guardiagrele e con il Guerriero di Capestrano.

POSIZIONAMENTO TOPOGRAFICO

 Comune

Località/indirizzo

Cartografia di riferimento

 IGM CTR Catasto

Rif. IGM/CTR

Tipo di coordinate

 Gauss-Boaga WGS 84

X/Long

Y/Lat

Misure

Superficie

Densità dei materiali

RAPPORTI

Distanza (in metri)

 Rischio rispetto al tracciato,
 cantieri e opere accessorie

Epoca
 Preistorica Ellenistica Moderna
 Protostorica Romana Altro...
 Preromana Medievale

Motivazione cronologica

Riferimenti bibliografici/archivistici

Compilatore

Schede descrittive delle
 Presenze Archeologiche

 COMMESSA
 IA97

 LOTTO
 00

 CODIFICA
 R22SH

 DOCUMENTO
 AH 0001 001

 REV.
 A

 Foglio
 19 di 44

 N° P.A. **033**
 Ricognizione Bibliografia/archivio

U.R.

Data compilazione 29/03/2021

 Definizione **area ad uso funerario/necropoli**
Descrizione

Villa di epoca romana rinvenuta nel 1966, caratterizzata da un allineamento di grandi dolia; collegata al complesso era anche una necropoli.

POSIZIONAMENTO TOPOGRAFICO

 Comune

Località/indirizzo

Cartografia di riferimento

 IGM CTR Catasto

Rif. IGM/CTR

Tipo di coordinate

 Gauss-Boaga WGS 84

X/Long

Y/Lat

Misure

Superficie

Densità dei materiali

Epoca
 Preistorica Ellenistica Moderna
 Protostorica Romana Altro...
 Preromana Medievale

Motivazione cronologica

RAPPORTI

Distanza (in metri)

 Rischio rispetto al tracciato,
 cantieri e opere accessorie

Riferimenti bibliografici/archivistici

Compilatore

Schede descrittive delle
Presenze Archeologiche

COMMESSA
IA97

LOTTO
00

CODIFICA
R22SH

DOCUMENTO
AH 0001 001

REV.
A

Foglio
20 di 44

N° P.A. **034**

Ricognizione Bibliografia/archivio

U.R.

Data compilazione 29/03/2021

Definizione **insediamento**

Descrizione

Resti dell'insediamento altomedievale di Turri (ipotetico nucleo originario dell'attuale centro abitato).

POSIZIONAMENTO TOPOGRAFICO

Comune

PE

Turrivalignani

Località/indirizzo

centro urbano

Cartografia di riferimento

IGM CTR Catasto

Rif. IGM/CTR

CTR 1:5000 elem. 361093

Tipo di coordinate

Gauss-Boaga WGS 84

X/Long

42.26185

Y/Lat

14.02669

Misure

Superficie

Densità dei materiali



Epoca

Preistorica Ellenistica Moderna
 Protostorica Romana Altro...
 Preromana Medievale

Motivazione cronologica

Bibliografia

RAPPORTI

Distanza (in metri)

>1000

Rischio rispetto al tracciato,
cantieri e opere accessorie

nullo

Riferimenti bibliografici/archivistici

Staffa 2004, p. 143, Sito 33/4.

Insediamento altomedievale (ubicazione approssimativa).

Compilatore

Angelelli Claudia

Schede descrittive delle
Presenze Archeologiche

COMMESSA
IA97

LOTTO
00

CODIFICA
R22SH

DOCUMENTO
AH 0001 001

REV.
A

Foglio
21 di 44

N° P.A. **035**

Ricognizione Bibliografia/archivio

U.R.

Data compilazione 29/03/2021

Definizione **ritrovamento sporadico**

Descrizione

Dal «tenimento di Alanno lungo il fiume Aterno», proviene un cippo con dedica ad Apollo da parte di Marcus Vilusius Gaturus, veterano della VII coorte pretoria, proveniente con ogni probabilità da un luogo di culto esistente nell'area.

POSIZIONAMENTO TOPOGRAFICO

Comune

Alanno

Località/indirizzo

Stazione di Alanno - S. Cassiano

Cartografia di riferimento

IGM CTR Catasto

Rif. IGM/CTR

CTR 1:5000 elem. 361094

Tipo di coordinate

Gauss-Boaga WGS 84

X/Long

42.27524

Y/Lat

14.00772

Misure

Superficie

Densità dei materiali

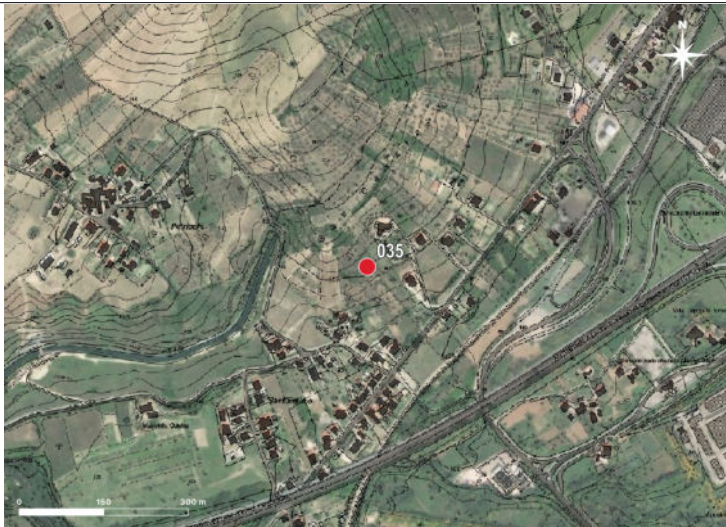

Epoca

Preistorica Ellenistica Moderna
 Protostorica Romana Altro...
 Preromana Medievale

Motivazione cronologica

Bibliografia

Riferimenti bibliografici/archivistici

Staffa 2003, p. 183; Staffa 2004, p. 107, Sito 14/4.

RAPPORTI

Distanza (in metri)

216

Rischio rispetto al tracciato,
cantieri e opere accessorie

basso

Iscrizione dedicatoria riferibile a luogo di culto probabilmente esistente nell'area.

Compilatore

Angelelli Claudia

Schede descrittive delle Presenze Archeologiche	COMMESSA IA97	LOTTO 00	CODIFICA R22SH	DOCUMENTO AH 0001 001	REV. A	Foglio 22 di 44
---	------------------	-------------	-------------------	--------------------------	-----------	--------------------

N° P.A. **036** Ricognizione Bibliografia/archivio U.R.

Data compilazione 29/03/2021

Definizione **villa/insediamento rustico**

POSIZIONAMENTO TOPOGRAFICO

Descrizione

Resti di villa romana, documentata dal rinvenimento di materiale architettonico e di dolia nel corso di lavori agricoli

Comune

Scafa

Località/indirizzo

Decontra - La 'Nguttarella

Cartografia di riferimento

IGM CTR Catasto

Rif. IGM/CTR

CTR 1:5000 elem. 360122

Tipo di coordinate

Gauss-Boaga WGS 84

X/Long Y/Lat

42.26924 13.98847

Misure

Superficie

Densità dei materiali



RAPPORTI

Distanza (in metri)

447

Rischio rispetto al tracciato, cantieri e opere accessorie

basso

Epoca

- | | | |
|---------------------------------------|--|-----------------------------------|
| <input type="checkbox"/> Preistorica | <input type="checkbox"/> Ellenistica | <input type="checkbox"/> Moderna |
| <input type="checkbox"/> Protostorica | <input checked="" type="checkbox"/> Romana | <input type="checkbox"/> Altro... |
| <input type="checkbox"/> Preromana | <input type="checkbox"/> Medievale | |

Motivazione cronologica

Bibliografia

Riferimenti bibliografici/archivistici

Staffa 2004, p. 148, Sito 36/13 (con riferimenti a documentazione archivistica SABAP Abruzzo).

Villa romana con settore produttivo, sorta a breve distanza dalla viabilità principale (scheda n. 101).

Compilatore

Schede descrittive delle
 Presenze Archeologiche

 COMMESSA
 IA97

 LOTTO
 00

 CODIFICA
 R22SH

 DOCUMENTO
 AH 0001 001

 REV.
 A

 Foglio
 23 di 44

 N° P.A. **037**
 Ricognizione Bibliografia/archivio

U.R.

Data compilazione 29/03/2021

 Definizione **area ad uso funerario/necropoli**
Descrizione

Necropoli di epoca romana, sorta probabilmente in relazione al tracciato della via Claudia Valeria (n. 101), documentata dal rinvenimento di un sarcofago con epigrafe oggi conservato presso Villa Breda. Nell'area si collocano anche i resti di un insediamento altomedievale (ma probabilmente preesistente), collegato alla chiesa di S. Felice, ricordata in fonti documentarie di tardo IX secolo.

POSIZIONAMENTO TOPOGRAFICO

 Comune **PE**
Turrivalignani

Località/indirizzo

Colle S. Felice

Cartografia di riferimento

 IGM CTR Catasto

Rif. IGM/CTR

CTR 1:5000 elem. 361093

Tipo di coordinate

 Gauss-Boaga WGS 84

X/Long

42.26267

Y/Lat

14.01399

Misure

Superficie

Densità dei materiali

Epoca
 Preistorica Ellenistica Moderna
 Protostorica Romana Altro...
 Preromana Medievale

Motivazione cronologica

Bibliografia

RAPPORTI

Distanza (in metri)

884

 Rischio rispetto al tracciato,
 cantieri e opere accessorie

basso
Riferimenti bibliografici/archivistici

Notizie Scavi 1885, pp. 205-206; Staffa 2004, p. 143, Sito 33/1 (con riferimenti a documentazione archivistica SABAP Abruzzo).

Area funeraria connessa con la viabilità antica.

Compilatore

Angelelli Claudia

Schede descrittive delle
Presenze Archeologiche

COMMESSA
IA97

LOTTO
00

CODIFICA
R22SH

DOCUMENTO
AH 0001 001

REV.
A

Foglio
24 di 44

N° P.A. **038**

Ricognizione Bibliografia/archivio

U.R.

Data compilazione 29/03/2021

Definizione **insediamento**

Descrizione

Resti di edifici termali, di basolato e crepidini stradali, di edifici in reticolato e pavimento a mosaico, attribuiti all'abitato vicano di Ceii.

POSIZIONAMENTO TOPOGRAFICO

Comune

PE

Scafa

Località/indirizzo

foce del Lavino

Cartografia di riferimento

IGM CTR Catasto

Rif. IGM/CTR

CTR 1:5000 elem. 361093

Tipo di coordinate

Gauss-Boaga WGS 84

X/Long

42.26664

Y/Lat

14.0064

Misure

Superficie

Densità dei materiali



Epoca

Preistorica Ellenistica Moderna
 Protostorica Romana Altro...
 Preromana Medievale

Motivazione cronologica

Bibliografia

RAPPORTI

Distanza (in metri)

118

Rischio rispetto al tracciato,
cantieri e opere accessorie

medio

Riferimenti bibliografici/archivistici

Zecca 1889, pp. 102-104; De Petra, Calore 1901, p. 178; Staffa 2004, p. 148, Sito 36/5.

Innesamento di epoca romana (vicus di Ceii?).

Compilatore

Angelelli Claudia

Schede descrittive delle
Presenze Archeologiche

COMMESSA
IA97

LOTTO
00

CODIFICA
R22SH

DOCUMENTO
AH 0001 001

REV.
A

Foglio
25 di 44

N° P.A. **039**

Ricognizione Bibliografia/archivio

U.R.

Data compilazione 29/03/2021

Definizione **area ad uso funerario/necropoli**

Descrizione

Resti di necropoli di epoca romana, documentata dal rinvenimento di un'epigrafe funeraria della gens Luceia, di un mausoleo decorato da un fregio con armi (rinvenuti ad una profondità compresa fra 1,70-2 m da p.d.c.) e di materiale architettonico.

POSIZIONAMENTO TOPOGRAFICO

Comune

PE

Scafa

Località/indirizzo

Stazione ferroviaria - Le Fosse

Cartografia di riferimento

IGM CTR Catasto

Rif. IGM/CTR

CTR 1:5000 elem. 360122

Tipo di coordinate

Gauss-Boaga WGS 84

X/Long

42.26567

Y/Lat

14.00211

Misure

Superficie

Densità dei materiali



Epoca

Preistorica Ellenistica Moderna
 Protostorica Romana Altro...
 Preromana Medievale

Motivazione cronologica

Bibliografia

RAPPORTI

Distanza (in metri)

86

Rischio rispetto al tracciato,
cantieri e opere accessorie

alto

Riferimenti bibliografici/archivistici

De Petra, Calore 1901, p. 178; Staffa 2004, p. 147, Sito 36/3 (con riferimenti a documentazione archivistica SABAP Abruzzo).

Necropoli romana connessa con il tracciato della via Claudia Valeria (scheda n. 101).

Compilatore

Angelelli Claudia

Schede descrittive delle
 Presenze Archeologiche

 COMMESSA
 IA97

 LOTTO
 00

 CODIFICA
 R22SH

 DOCUMENTO
 AH 0001 001

 REV.
 A

 Foglio
 26 di 44

 N° P.A. **040**
 Ricognizione

 Bibliografia/archivio

U.R.

Data compilazione 29/03/2021

 Definizione **ritrovamento sporadico**
Descrizione

Fonti d'archivio della Soprintendenza riferiscono del rinvenimento di un frammento di iscrizione antica avvenuto nel 1995 lungo la strada provinciale per S. Valentino-Castellano.

POSIZIONAMENTO TOPOGRAFICO

Comune

PE

Scafa

Località/indirizzo

S. P. S. Valentino-Castellano

Cartografia di riferimento

 IGM CTR Catasto

Rif. IGM/CTR

CTR 1:5000 elem. 360122

Tipo di coordinate

 Gauss-Boaga WGS 84

X/Long

42.26239

Y/Lat

14.00167

Misure

Superficie

Densità dei materiali

Epoca

-
- Preistorica
-
- Ellenistica
-
- Moderna
-
-
- Protostorica
-
- Romana
-
- Altro...
-
-
- Preromana
-
- Medievale

Motivazione cronologica

Bibliografia

RAPPORTI

Distanza (in metri)

452

 Rischio rispetto al tracciato,
 cantieri e opere accessorie

basso
Riferimenti bibliografici/archivistici

Staffa 2004, p. 148, Sito 36/11 (con riferimenti a documentazione archivistica SABAP Abruzzo).

Ritrovamento sporadico, non associato ad altre testimonianze archeologiche.

Compilatore

Angelelli Claudia

Schede descrittive delle
 Presenze Archeologiche

 COMMESSA
 IA97

 LOTTO
 00

 CODIFICA
 R22SH

 DOCUMENTO
 AH 0001 001

 REV.
 A

 Foglio
 27 di 44

 N° P.A. **041**
 Ricognizione Bibliografia/archivio

U.R.

Data compilazione 29/03/2021

 Definizione **deposizione di materiale**
Descrizione

In questo luogo si ha notizia del rinvenimento (nel settembre 1907, durante lavori agricoli) di un ripostiglio di 9 asce di bronzo, probabilmente deposte entro un contenitore fittile. Secondo documenti conservati presso l'archivio della Soprintendenza (non visti ma citati in bibliografia) il materiale - oggi nel Museo della Civitella di Chieti - fu rinvenuto in località Fonte Iervina, nella proprietà Pace Berardo.

POSIZIONAMENTO TOPOGRAFICO

 Comune

 Anno

Località/indirizzo

Cartografia di riferimento

 IGM CTR Catasto

Rif. IGM/CTR

Tipo di coordinate

 Gauss-Boaga WGS 84

X/Long

Y/Lat

Misure

Superficie

Densità dei materiali

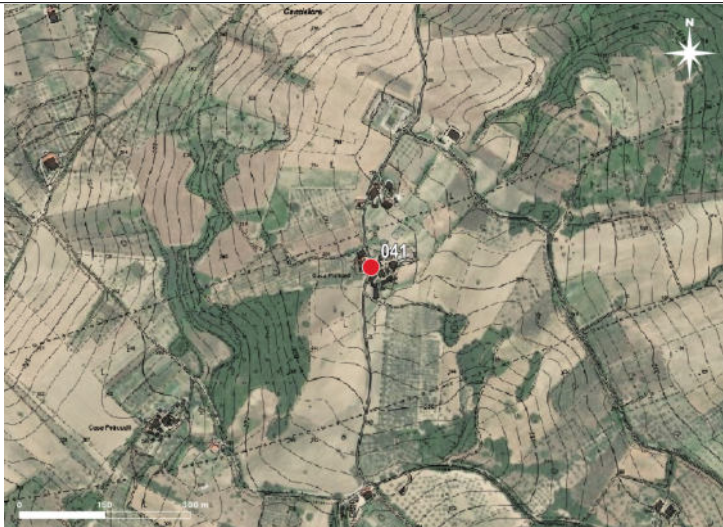
Epoca

-
- Preistorica
-
- Ellenistica
-
- Moderna
-
-
- Protostorica
-
- Romana
-
- Altro...
-
-
- Preromana
-
- Medievale

Motivazione cronologica

RAPPORTI

Distanza (in metri)

 Rischio rispetto al tracciato,
 cantieri e opere accessorie

Riferimenti bibliografici/archivistici

Pellegrini 1908; Fratini 1997, pp. 20-21, Staffa 2003, p. 183; D'Ercole, Martellone 2003, p. 63; Staffa 2004, p. 107, Sito 14/5; Ardesia 2006, pp. 13, 15 (con bibl. prec. e fonti d'archivio).

Ripostiglio di asce attribuibili al Bronzo antico.

Compilatore

Schede descrittive delle
Presenze Archeologiche

COMMESSA
IA97

LOTTO
00

CODIFICA
R22SH

DOCUMENTO
AH 0001 001

REV.
A

Foglio
28 di 44

N° P.A. **042**

Ricognizione

Bibliografia/archivio

U.R.

Data compilazione 29/03/2021

Definizione **struttura per il culto**

Descrizione

Santuario antico sulle sponde del Pescara, la cui esistenza è documentata dal rinvenimento, nel 1987, di un cippo con dedica al fiume Aterno divinizzato, posto ancora in situ e in relazione ad una base collocata nel letto del fiume.

POSIZIONAMENTO TOPOGRAFICO

Comune

PE

Scafa

Località/indirizzo

via Rinascita 10

Cartografia di riferimento

IGM CTR Catasto

Rif. IGM/CTR

CTR 1:5000 elem. 360122

Tipo di coordinate

Gauss-Boaga WGS 84

X/Long

42.26938

Y/Lat

13.99496

Misure

Superficie

Densità dei materiali



Epoca

- Preistorica Ellenistica Moderna
 Protostorica Romana Altro...
 Preromana Medievale

Motivazione cronologica

Bibliografia

RAPPORTI

Distanza (in metri)

198

Rischio rispetto al tracciato,
cantieri e opere accessorie

medio

Riferimenti bibliografici/archivistici

La Torre 1989; Staffa 2004, p. 147, Sito 36/1.

Santuario di epoca romana dedicato a divinità fluviale.

Compilatore

Angelelli Claudia

Schede descrittive delle
Presenze Archeologiche

COMMESSA
IA97

LOTTO
00

CODIFICA
R22SH

DOCUMENTO
AH 0001 001

REV.
A

Foglio
29 di 44

N° P.A. **043**

Ricognizione Bibliografia/archivio

U.R.

Data compilazione 29/03/2021

Definizione **area ad uso funerario/necropoli**

Descrizione

Rinvenimento di resti di una necropoli (con tombe a camera, mausolei a torre, insieme a sepolture coperte con lastroni, forse di epoca precedente), avvenuto nel 1960 durante i lavori di costruzione dell'acquedotto del Giardino.

POSIZIONAMENTO TOPOGRAFICO

Comune

PE

Scafa

Località/indirizzo

Le Fosse

Cartografia di riferimento

IGM CTR Catasto

Rif. IGM/CTR

CTR 1:5000 elem. 360122

Tipo di coordinate

Gauss-Boaga WGS 84

X/Long

42.26681

Y/Lat

13.99784

Misure

Superficie

Densità dei materiali



Epoca

Preistorica Ellenistica Moderna
 Protostorica Romana Altro...
 Preromana Medievale

Motivazione cronologica

Bibliografia

RAPPORTI

Distanza (in metri)

44

Rischio rispetto al tracciato,
cantieri e opere accessorie

alto

Riferimenti bibliografici/archivistici

Staffa 2004, p. 148, Sito 36/12 (con riferimenti a documentazione archivistica SABAP Abruzzo).

Necropoli monumentale collegata al tracciato della via Claudia Valeria (scheda n. 101).

Compilatore

Angelelli Claudia

Schede descrittive delle
Presenze Archeologiche

COMMESSA
IA97

LOTTO
00

CODIFICA
R22SH

DOCUMENTO
AH 0001 001

REV.
A

Foglio
30 di 44

N° P.A. **044**

Ricognizione Bibliografia/archivio

U.R.

Data compilazione 29/03/2021

Definizione **villa/insediamento rustico**

Descrizione

Resti di villa di epoca romana.

POSIZIONAMENTO TOPOGRAFICO

Comune

Scafa

Località/indirizzo

Castellare-Villa Marulli

Cartografia di riferimento

IGM CTR Catasto

Rif. IGM/CTR

CTR 1:5000 elem. 360122

Tipo di coordinate

Gauss-Boaga WGS 84

X/Long

42.26114

Y/Lat

13.9981

Misure

Superficie

Densità dei materiali

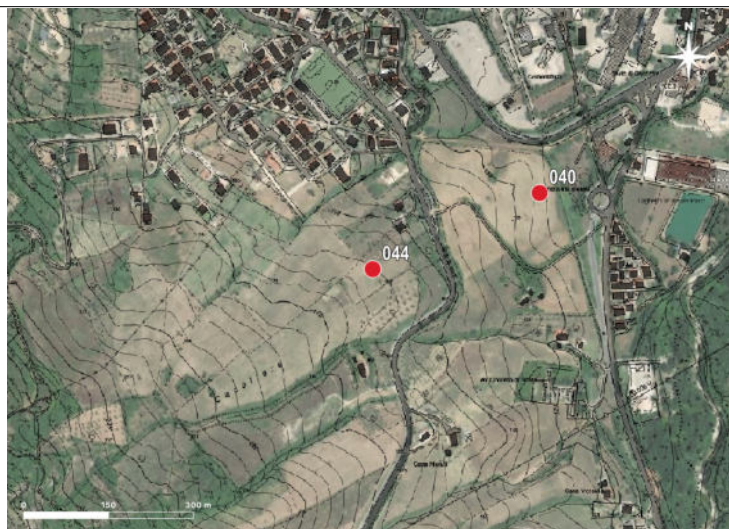

Epoca

Preistorica Ellenistica Moderna
 Protostorica Romana Altro...
 Preromana Medievale

Motivazione cronologica

Bibliografia

Riferimenti bibliografici/archivistici

Staffa 2004, p. 148, Sito 36/9.

RAPPORTI

Distanza (in metri)

616

Rischio rispetto al tracciato,
cantieri e opere accessorie

basso

Villa di epoca romana.

Compilatore

Angelelli Claudia

Schede descrittive delle
Presenze Archeologiche

COMMESSA
IA97

LOTTO
00

CODIFICA
R22SH

DOCUMENTO
AH 0001 001

REV.
A

Foglio
31 di 44

N° P.A. **046**

Ricognizione Bibliografia/archivio

U.R.

Data compilazione 10/04/2021

Definizione **villa/insediamento rustico**

Descrizione

Resti di insediamento rurale, sorto verosimilmente nel III-II sec. a.C.

POSIZIONAMENTO TOPOGRAFICO

Comune **PE**

Rosciano

Località/indirizzo

Piano del Ciero

Cartografia di riferimento

IGM CTR Catasto

Rif. IGM/CTR

CTR 1:5000 elem. 361052

Tipo di coordinate

Gauss-Boaga WGS 84

X/Long

42.32897

Y/Lat

14.03878

Misure

Superficie

Densità dei materiali

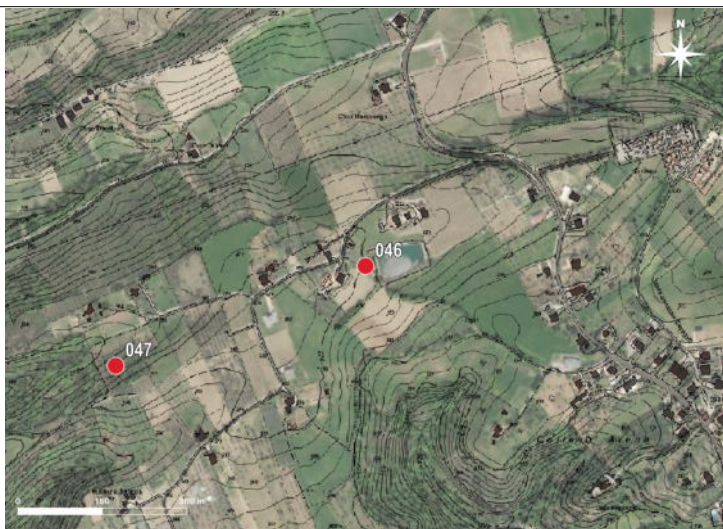

Epoca

Preistorica Ellenistica Moderna
 Protostorica Romana Altro...
 Preromana Medievale

Motivazione cronologica

Bibliografia

RAPPORTI

Distanza (in metri)

>1000

Rischio rispetto al tracciato,
cantieri e opere accessorie

nessuno

Riferimenti bibliografici/archivistici

Staffa et al. 1995, p. 316, Sito 135; Staffa et al. 1997, p. 221, Sito 135; Staffa 1998, p. 289; Staffa 2003, p. 171; Staffa 2004, p. 105, Sito 13/5.

Insediamento rustico di epoca tardo-italica e romana.

Compilatore

Angelelli Claudia

Schede descrittive delle
Presenze Archeologiche

COMMESSA
IA97

LOTTO
00

CODIFICA
R22SH

DOCUMENTO
AH 0001 001

REV.
A

Foglio
32 di 44

N° P.A. **047**

Ricognizione Bibliografia/archivio

U.R.

Data compilazione 10/04/2021

Definizione **villa/insediamento rustico**

Descrizione

Resti di abitazione rurale di IV-II sec. a.C. gravemente compromessi da scassi agricoli per l'impianto di un uliveto.

POSIZIONAMENTO TOPOGRAFICO

Comune

Rosciano

Località/indirizzo

Cartografia di riferimento

IGM CTR Catasto

Rif. IGM/CTR

Tipo di coordinate

Gauss-Boaga WGS 84

X/Long

Y/Lat

Misure

Superficie

Densità dei materiali



Epoca

Preistorica Ellenistica Moderna
 Protostorica Romana Altro...
 Preromana Medievale

Motivazione cronologica

Bibliografia

Riferimenti bibliografici/archivistici

Cherstich 2009.

RAPPORTI

Distanza (in metri)

Rischio rispetto al tracciato,
cantieri e opere accessorie

Resti di abitato italico.

Compilatore

Schede descrittive delle
Presenze Archeologiche

COMMESSA
IA97

LOTTO
00

CODIFICA
R22SH

DOCUMENTO
AH 0001 001

REV.
A

Foglio
33 di 44

N° P.A. **048**

Ricognizione

Bibliografia/archivio

U.R.

Data compilazione 10/04/2021

Definizione **insediamento**

Descrizione

Resti di abitato altomedievale, probabilmente appartenente alla curtis de Solcano menzionata nel 968 nel Chronicon Casauriense.

POSIZIONAMENTO TOPOGRAFICO

Comune

PE

Turrivalignani

Località/indirizzo

Cimitero

Cartografia di riferimento

IGM CTR Catasto

Rif. IGM/CTR

CTR 1:5000 elem. 361093

Tipo di coordinate

Gauss-Boaga WGS 84

X/Long

42.26146

Y/Lat

14.04029

Misure

Superficie

Densità dei materiali



Epoca

- Preistorica Ellenistica Moderna
 Protostorica Romana Altro...
 Preromana Medievale

Motivazione cronologica

Bibliografia

RAPPORTI

Distanza (in metri)

>1000

Rischio rispetto al tracciato,
cantieri e opere accessorie

nessuno

Riferimenti bibliografici/archivistici

Staffa 2004, p. 143, Sito 33/5.

Insediamento di epoca altomedievale

Compilatore

Angelelli Claudia

Schede descrittive delle
 Presenze Archeologiche

 COMMESSA
 IA97

 LOTTO
 00

 CODIFICA
 R22SH

 DOCUMENTO
 AH 0001 001

 REV.
 A

 Foglio
 34 di 44

 N° P.A. **101**
 Ricognizione Bibliografia/archivio

U.R.

Data compilazione 29/03/2021

 Definizione **infrastruttura viaria**
Descrizione

Il tracciato stradale costituisce il prolungamento dell'antica via Valeria che da Cerfennia raggiungeva Ostia Aterni (odierna Pescara) attraverso Interpromium, Ceios (presso Scafa) e Teate Marrucinatorum (Chieti). Il percorso stradale, realizzato dall'imperatore Claudio nel 48-49 d.C. (CIL IX, 5973) risistemando un tracciato di epoca precedente, è riportato ancora nella Tabula Peutingeriana (seg. VI) e nella Cosmografia Ravennate (IV, 34-35). Al tracciato viario si ricollegano il cippo recuperato agli inizi del XX secolo presso Alanno e diverse altre testimonianze rinvenute, sulla destra del Pescara, nei territori di Manoppello, Turrivalignani e Scafa (v. bibliografia).

POSIZIONAMENTO TOPOGRAFICO

 Comune **PE**
Chieti - Manoppello - Turrivalignani - Scafa

Località/indirizzo

Cartografia di riferimento

 IGM CTR Catasto

Rif. IGM/CTR

F. 147 IV NE - 147 IV NO

Tipo di coordinate

 Gauss-Boaga WGS 84

X/Long

42.32738

Y/Lat

14.10299

Misure

Superficie

Densità dei materiali

RAPPORTI

Distanza (in metri)

0

 Rischio rispetto al tracciato,
 cantieri e opere accessorie

alto

Epoca
 Preistorica Ellenistica Moderna
 Protostorica Romana Altro...
 Preromana Medievale

Motivazione cronologica

Bibliografia

Riferimenti bibliografici/archivistici

Gardner 1920; Fraccaro 1941; Radke 1981, pp. 345-355; Staffa 2004, pp. 63-63; per l'ubicazione delle presenze archeologiche relative al tracciato viario nei vari territori comunali p. 142, Siti 32/13-14; p. 143, Siti 33/7-8; pp. 147-149, Siti 36/4-5, 18; Luciani 2016, pp. 342-343, figg. 12-13 (con bibl. prec.).

Percorso della via Claudia Valeria.

Compilatore

Angelelli Claudia

Schede descrittive delle
Presenze Archeologiche

COMMESSA
IA97

LOTTO
00

CODIFICA
R22SH

DOCUMENTO
AH 0001 001

REV.
A

Foglio
35 di 44

N° P.A. **102**

Ricognizione

Bibliografia/archivio

U.R.

Data compilazione 10/04/2021

Definizione **infrastruttura viaria**

Descrizione

Percorso del Tratturo Centurelle-Montesecco, diramazione del Tratturo Magno, dal quale si distaccava nella Piana di Navelli (L'Aquila) per poi proseguire verso Foggia, seguendo un itinerario più interno rispetto al principale.

POSIZIONAMENTO TOPOGRAFICO

Comune

PE

Scafa

Località/indirizzo

Cartografia di riferimento

IGM CTR Catasto

Rif. IGM/CTR

F. 147 IV NO

Tipo di coordinate

Gauss-Boaga WGS 84

X/Long

42.25469

Y/Lat

13.99951

Misure

Superficie

Densità dei materiali

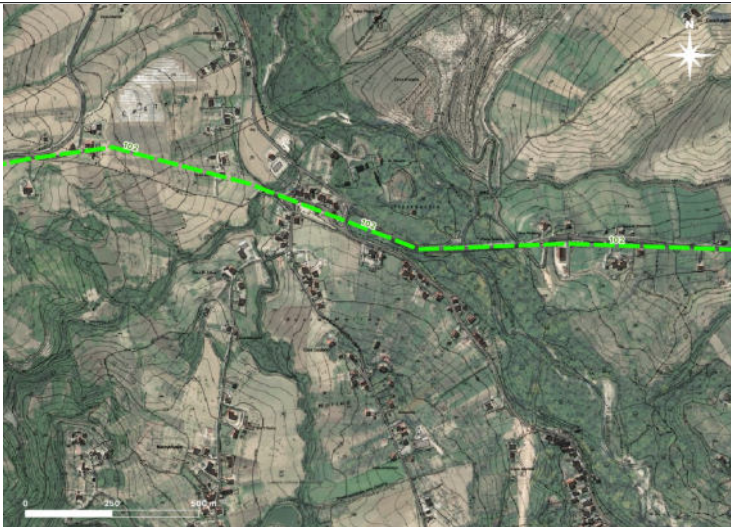

Epoca

Preistorica Ellenistica Moderna
 Protostorica Romana Altro...
 Preromana Medievale

Motivazione cronologica

Bibliografia

RAPPORTI

Distanza (in metri)

>1000

Rischio rispetto al tracciato,
cantieri e opere accessorie

nessuno

Riferimenti bibliografici/archivistici

Commissariato per la reintegra dei tratturi di Foggia, Carta dei tratturi, tratturelli, bracci e riposi in Scala 1:500.000, 1959; Staffa 2020.

Percorso del Tratturo Centurelle-Montesecco

Compilatore

Angelelli Claudia

Schede descrittive delle
 Presenze Archeologiche

 COMMESSA
 IA97

 LOTTO
 00

 CODIFICA
 R22SH

 DOCUMENTO
 AH 0001 001

 REV.
 A

 Foglio
 36 di 44

 N° P.A. **200**
 Ricognizione

 Bibliografia/archivio

U.R.

Data compilazione 29/03/2021

 Definizione **toponimo**
Descrizione

Toponimo di origine prediale, dall'antroponimico latino Roscius (Solin, Salomies 1988, p. 76); il nome suggerisce la presenza nell'area di un'antica proprietà fondiaria, probabilmente legata anche a qualche forma di insediamento (cfr. scheda 20).

POSIZIONAMENTO TOPOGRAFICO

Comune

PE

Rosciano

Località/indirizzo

Rosciano

Cartografia di riferimento

 IGM CTR Catasto

Rif. IGM/CTR

CTR 1:5000 elem. 361052

Tipo di coordinate

 Gauss-Boaga WGS 84

X/Long

42.32179

Y/Lat

14.04506

Misure

Superficie

Densità dei materiali

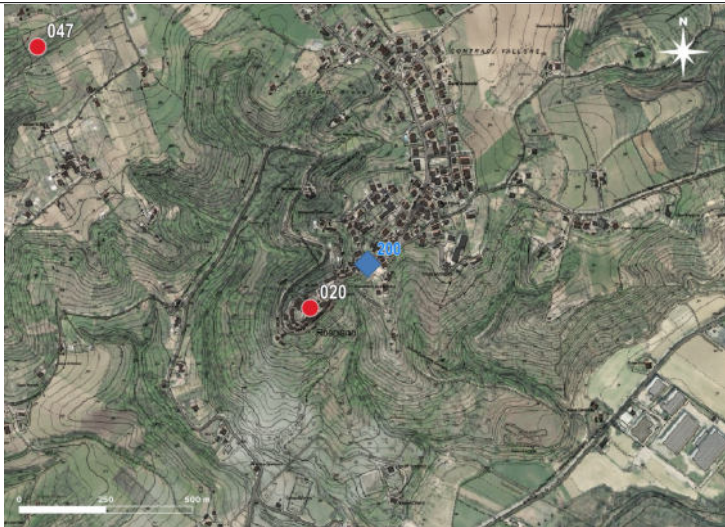
Epoca

-
- Preistorica
-
- Ellenistica
-
- Moderna
-
-
- Protostorica
-
- Romana
-
- Altro...
-
-
- Preromana
-
- Medievale

Motivazione cronologica

Bibliografia

RAPPORTI

Distanza (in metri)

 Rischio rispetto al tracciato,
 cantieri e opere accessorie

Riferimenti bibliografici/archivistici

Pellegrini 1990, pp. 305-308; Staffa et al. 1997; Staffa 2000, p. 30.

Toponimo di interesse archeologico.

Compilatore

Angelelli Claudia

Schede descrittive delle
Presenze Archeologiche

COMMESSA
IA97

LOTTO
00

CODIFICA
R22SH

DOCUMENTO
AH 0001 001

REV.
A

Foglio
37 di 44

N° P.A. **201**

Ricognizione

Bibliografia/archivio

U.R.

Data compilazione 29/03/2021

Definizione **toponimo**

Descrizione

Il toponimo S. Angelo, localizzato sulla sommità del colle omonimo. Il culto micaelico, che risulta spesso associato a luoghi e strutture di importanza strategica (es. torri di avvistamento, ponti), potrebbe essere collegato - pur se in modo non esclusivo - alla presenza longobarda nell'area, considerata la compresenza nell'area di toponimi "diagnostici" come Piano della Fara e Colle Sala (nn. 204, 207). Nelle fonti medievali (Chronicon Casauriense) il luogo è inoltre denominato "Colle Maniano", toponimo prediale probabilmente derivato dall'antroponimico Manius (Solin, Salomies 1988, p. 112) e forse collegato a qualche forma di insediamento.

POSIZIONAMENTO TOPOGRAFICO

Comune

PE

Rosciano

Località/indirizzo

Colle S. Angelo

Cartografia di riferimento

IGM CTR Catasto

Rif. IGM/CTR

CTR 1:5000 elem. 361053

Tipo di coordinate

Gauss-Boaga WGS 84

X/Long

42.31494

Y/Lat

14.03082

Misure

Superficie

Densità dei materiali



Epoca

- Preistorica Ellenistica Moderna
 Protostorica Romana Altro...
 Preromana Medievale

Motivazione cronologica

Bibliografia

Riferimenti bibliografici/archivistici

Bognetti 1967; Casiraghi, Gazeau 2007. Sul prediale cfr. Staffa et al. 1997, p. 226.

RAPPORTI

Distanza (in metri)

Rischio rispetto al tracciato,
cantieri e opere accessorie

Toponimi di interesse archeologico. Cfr. anche scheda n. 210.

Compilatore

Angelelli Claudia

Schede descrittive delle
 Presenze Archeologiche

 COMMESSA
 IA97

 LOTTO
 00

 CODIFICA
 R22SH

 DOCUMENTO
 AH 0001 001

 REV.
 A

 Foglio
 38 di 44

 N° P.A. **202**
 Ricognizione Bibliografia/archivio

U.R.

Data compilazione 29/03/2021

 Definizione **toponimo**
Descrizione

Toponimo di matrice germanica (dall'etnico Alanes) sopravvissuto nella denominazione dell'odierno centro urbano, di origine almeno altomedievale (abitato aperto poi trasformato in castrum).

POSIZIONAMENTO TOPOGRAFICO

 Comune

Alanno

Località/indirizzo

Alanno

Cartografia di riferimento

 IGM CTR Catasto

Rif. IGM/CTR

CTR 1:5000 elem. 360121

Tipo di coordinate

 Gauss-Boaga WGS 84

X/Long

42.29468

Y/Lat

13.97107

Misure

Superficie

Densità dei materiali

Epoca

-
- Preistorica
-
- Ellenistica
-
- Moderna
-
-
- Protostorica
-
- Romana
-
- Altro...
-
-
- Preromana
-
- Medievale

Motivazione cronologica

Bibliografia

RAPPORTI

Distanza (in metri)

 Rischio rispetto al tracciato,
 cantieri e opere accessorie

Riferimenti bibliografici/archivistici

Staffa et al. 1997, pp. 246-247; Sabatini 2015, p. 384

Toponimo di interesse archeologico.

Compilatore

Angelelli Claudia

Schede descrittive delle
 Presenze Archeologiche

 COMMESSA
 IA97

 LOTTO
 00

 CODIFICA
 R22SH

 DOCUMENTO
 AH 0001 001

 REV.
 A

 Foglio
 39 di 44

 N° P.A. **203**
 Ricognizione Bibliografia/archivio

U.R.

Data compilazione 29/03/2021

 Definizione **toponimo**
Descrizione

Il toponimo va messo in relazione con analoghi nomi di luogo del territorio di Pescara, ad es. a Cepagatti (loc. Calcasacco), dove le fonti altomedievali localizzano il castrum di Kephalia. Questo toponimo (da Kepha = testa di ponte?), presente nelle fonti altomedievali e forse di origine greco-bizantina, sopravvive tuttora nell'idronimo "fosso Ciafalino" (corso d'acqua affluente nel Pescara all'altezza dell'odierno abitato di Villanova) e verosimilmente anche in "Ciafalone". Da osservare altresì l'ubicazione del toponimo, situato in prossimità di un punto di attraversamento del fiume Pescara (con una "scafa", cfr. n. 206), analogamente a quanto osservato a Calcasacco di Cepagatti, dove le fonti medievali ricordano l'esistenza di una scafa sul Pescara ancora nella prima metà del XIV secolo.

POSIZIONAMENTO TOPOGRAFICO

 Comune

 Alanno

Località/indirizzo

Cartografia di riferimento

 IGM CTR Catasto

Rif. IGM/CTR

Tipo di coordinate

 Gauss-Boaga WGS 84

X/Long

Y/Lat

Misure

Superficie

Densità dei materiali

RAPPORTI

Distanza (in metri)

 Rischio rispetto al tracciato,
 cantieri e opere accessorie

Epoca
 Preistorica Ellenistica Moderna
 Protostorica Romana Altro...
 Preromana Medievale

Motivazione cronologica

Riferimenti bibliografici/archivistici

Compilatore

Schede descrittive delle
 Presenze Archeologiche

 COMMESSA
 IA97

 LOTTO
 00

 CODIFICA
 R22SH

 DOCUMENTO
 AH 0001 001

 REV.
 A

 Foglio
 40 di 44

 N° P.A. **204**
 Ricognizione

 Bibliografia/archivio

U.R.

Data compilazione 29/03/2021

 Definizione **toponimo**
Descrizione

Toponimo di origine germanica (dall'a-ted.a. faran, ted. fahren "viaggiare", per estensione "corpo di spedizione") che suggerisce la presenza, nell'area, di uno stanziamento longobardo, non necessariamente di carattere militare. Situato spesso in prossimità delle rive dei fiumi, è frequentemente associato ad altri nomi di luogo di matrice analoga (ad es. "sala", cfr. scheda n. 207).

POSIZIONAMENTO TOPOGRAFICO

Comune

PE

Rosciano

Località/indirizzo

Piano della Fara

Cartografia di riferimento

 IGM CTR Catasto

Rif. IGM/CTR

CTR 1:5000 elem. 361053

Tipo di coordinate

 Gauss-Boaga WGS 84

X/Long

42.30896

Y/Lat

14.03658

Misure

Superficie

Densità dei materiali

Epoca

-
- Preistorica
-
- Ellenistica
-
- Moderna
-
-
- Protostorica
-
- Romana
-
- Altro...
-
-
- Preromana
-
- Medievale

Motivazione cronologica

Bibliografia

RAPPORTI

Distanza (in metri)

 Rischio rispetto al tracciato,
 cantieri e opere accessorie

Riferimenti bibliografici/archivistici

Sabatini 2015, pp. 371-375. Per la diffusione del vocabolo nella valle del Pescara cfr. Staffa et al. 1997, passim.

Toponimo di interesse archeologico. Cfr. anche scheda n. 205.

Compilatore

Angelelli Claudia

Schede descrittive delle
 Presenze Archeologiche

 COMMESSA
 IA97

 LOTTO
 00

 CODIFICA
 R22SH

 DOCUMENTO
 AH 0001 001

 REV.
 A

 Foglio
 41 di 44

 N° P.A. **205**
 Ricognizione

 Bibliografia/archivio

U.R.

Data compilazione 29/03/2021

 Definizione **toponimo**
Descrizione

Toponimo di origine germanica (dall'a-ted.a. faran, ted. fahren "viaggiare", per estensione "corpo di spedizione") che suggerisce la presenza, nell'area, di uno stanziamento longobardo, non necessariamente di carattere militare. Situato spesso in prossimità delle rive dei fiumi, è frequentemente associato ad altri nomi di luogo di matrice analoga (ad es. "sala", cfr. scheda n. 207).

POSIZIONAMENTO TOPOGRAFICO

Comune

PE

Alanno

Località/indirizzo

Ponte della Fara

Cartografia di riferimento

 IGM CTR Catasto

Rif. IGM/CTR

CTR 1:5000 elem. 360121

Tipo di coordinate

 Gauss-Boaga WGS 84

X/Long

42.29428

Y/Lat

13.99106

Misure

Superficie

Densità dei materiali

RAPPORTI

Distanza (in metri)

 Rischio rispetto al tracciato,
 cantieri e opere accessorie

Epoca

-
- Preistorica
-
- Ellenistica
-
- Moderna
-
-
- Protostorica
-
- Romana
-
- Altro...
-
-
- Preromana
-
- Medievale

Motivazione cronologica

Bibliografia

Riferimenti bibliografici/archivistici

Sabatini 2015, pp. 371-375. Per la diffusione del vocabolo nella valle del Pescara cfr. Staffa et al. 1997, passim.

Toponimo di interesse archeologico. Cfr. anche scheda n. 204.

Compilatore

Angelelli Claudia

Schede descrittive delle
 Presenze Archeologiche

 COMMESSA
 IA97

 LOTTO
 00

 CODIFICA
 R22SH

 DOCUMENTO
 AH 0001 001

 REV.
 A

 Foglio
 42 di 44

 N° P.A. **206**
 Ricognizione

 Bibliografia/archivio

U.R.

Data compilazione 29/03/2021

 Definizione **toponimo**
Descrizione

Il toponimo, che designa attualmente l'agglomerato urbano moderno formatosi a partire dalla metà del XIX secolo presso la stazione ferroviaria, indicava fino a quell'epoca il ponte sul Pescara situato poco a NE. Esso è chiaramente riferito all'esistenza – verosimilmente già in epoca antica o altomedievale – di un punto di attraversamento del fiume Pescara per mezzo di una barca-traghetto ("scafa"), analogamente a quanto osservato a Calcasacco di Cepagatti, dove le fonti medievali ricordano l'esistenza di una scafa sul Pescara ancora nella prima metà del XIV secolo.

POSIZIONAMENTO TOPOGRAFICO

Comune

PE

Scafa

Località/indirizzo

Scafa

Cartografia di riferimento

 IGM CTR Catasto

Rif. IGM/CTR

CTR 1:5000 elem. 361093

Tipo di coordinate

 Gauss-Boaga WGS 84

X/Long

42.26864

Y/Lat

14.00692

Misure

Superficie

Densità dei materiali

Epoca

-
- Preistorica
-
- Ellenistica
-
- Moderna
-
-
- Protostorica
-
- Romana
-
- Altro...
-
-
- Preromana
-
- Medievale

Motivazione cronologica

Bibliografia

RAPPORTI

Distanza (in metri)

 Rischio rispetto al tracciato,
 cantieri e opere accessorie

Riferimenti bibliografici/archivistici

Staffa et al. 1997, pp. 210-211.

Toponimo di interesse archeologico.

Compilatore

Angelelli Claudia

Schede descrittive delle
 Presenze Archeologiche

 COMMESSA
 IA97

 LOTTO
 00

 CODIFICA
 R22SH

 DOCUMENTO
 AH 0001 001

 REV.
 A

 Foglio
 43 di 44

 N° P.A. **207**
 Ricognizione

 Bibliografia/archivio

U.R.

Data compilazione 29/03/2021

 Definizione **toponimo**
Descrizione

Toponimo di origine germanica che suggerisce la presenza, nell'area, di uno stanziamento longobardo (con valore di "casa per la residenza padronale nella curtis o per la raccolta delle derrate dovute al padrone" o semplicemente "abitazione rurale").

POSIZIONAMENTO TOPOGRAFICO

Comune

PE

Alanno

Località/indirizzo

Colle Sala

Cartografia di riferimento

 IGM CTR Catasto

Rif. IGM/CTR

CTR 1:5000 elem. 361053

Tipo di coordinate

 Gauss-Boaga WGS 84

X/Long

42.30324

Y/Lat

14.0094

Misure

Superficie

Densità dei materiali

RAPPORTI

Distanza (in metri)

 Rischio rispetto al tracciato,
 cantieri e opere accessorie

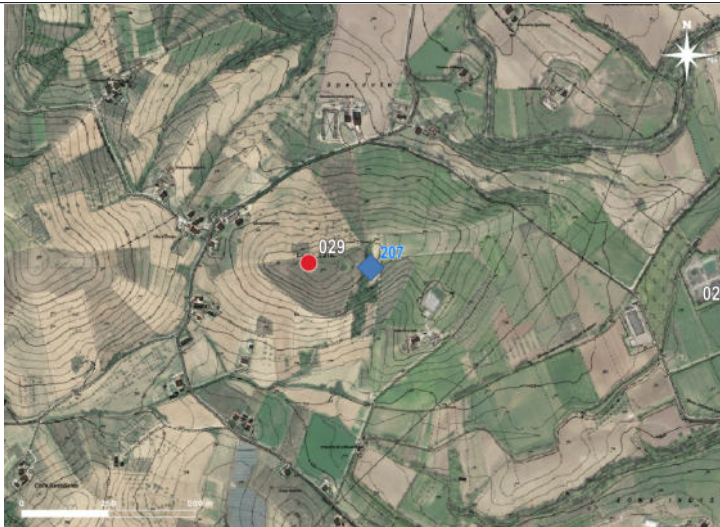
Epoca

-
- Preistorica
-
- Ellenistica
-
- Moderna
-
-
- Protostorica
-
- Romana
-
- Altro...
-
-
- Preromana
-
- Medievale

Motivazione cronologica

Bibliografia

Riferimenti bibliografici/archivistici

Sabatini 2015, pp. 375-379. Per la diffusione del vocabolo nella valle del Pescara cfr. Staffa et al. 1997, passim.

Toponimo di interesse archeologico.

Compilatore

Angelelli Claudia

Schede descrittive delle
 Presenze Archeologiche

 COMMESSA
 IA97

 LOTTO
 00

 CODIFICA
 R22SH

 DOCUMENTO
 AH 0001 001

 REV.
 A

 Foglio
 44 di 44

 N° P.A. **208**
 Ricognizione Bibliografia/archivio

U.R.

Data compilazione 29/03/2021

 Definizione **toponimo**
Descrizione

Agiotoponimo indicativo della presenza nell'area di un'antica chiesa intitolata a S. Cassiano, culto assai spesso associato a stanziamenti militari bizantini; significativa la prossimità ad un altro toponimo di origine greca come "Ciafalone" (v. scheda n. 203).

POSIZIONAMENTO TOPOGRAFICO

 Comune **PE**

Anno

Località/indirizzo

S. Cassiano

Cartografia di riferimento

 IGM CTR Catasto

Rif. IGM/CTR

CTR 1:5000 elem. 361094

Tipo di coordinate

 Gauss-Boaga WGS 84

X/Long

42.27964

Y/Lat

14.01193

Misure

Superficie

Densità dei materiali

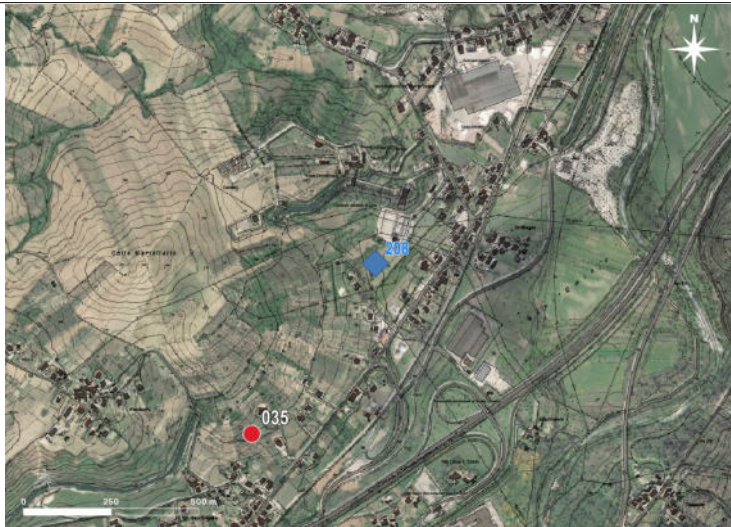
Epoca

-
- Preistorica
-
- Ellenistica
-
- Moderna
-
-
- Protostorica
-
- Romana
-
- Altro...
-
-
- Preromana
-
- Medievale

Motivazione cronologica

Bibliografia

Riferimenti bibliografici/archivistici

Binazzi 1986-1987.

RAPPORTI

Distanza (in metri)

 Rischio rispetto al tracciato,
 cantieri e opere accessorie

Toponimo di interesse archeologico.

Compilatore

Angelelli Claudia