

TRATTO C - CARTA DEI VINCOLI E DELLE TUTELE

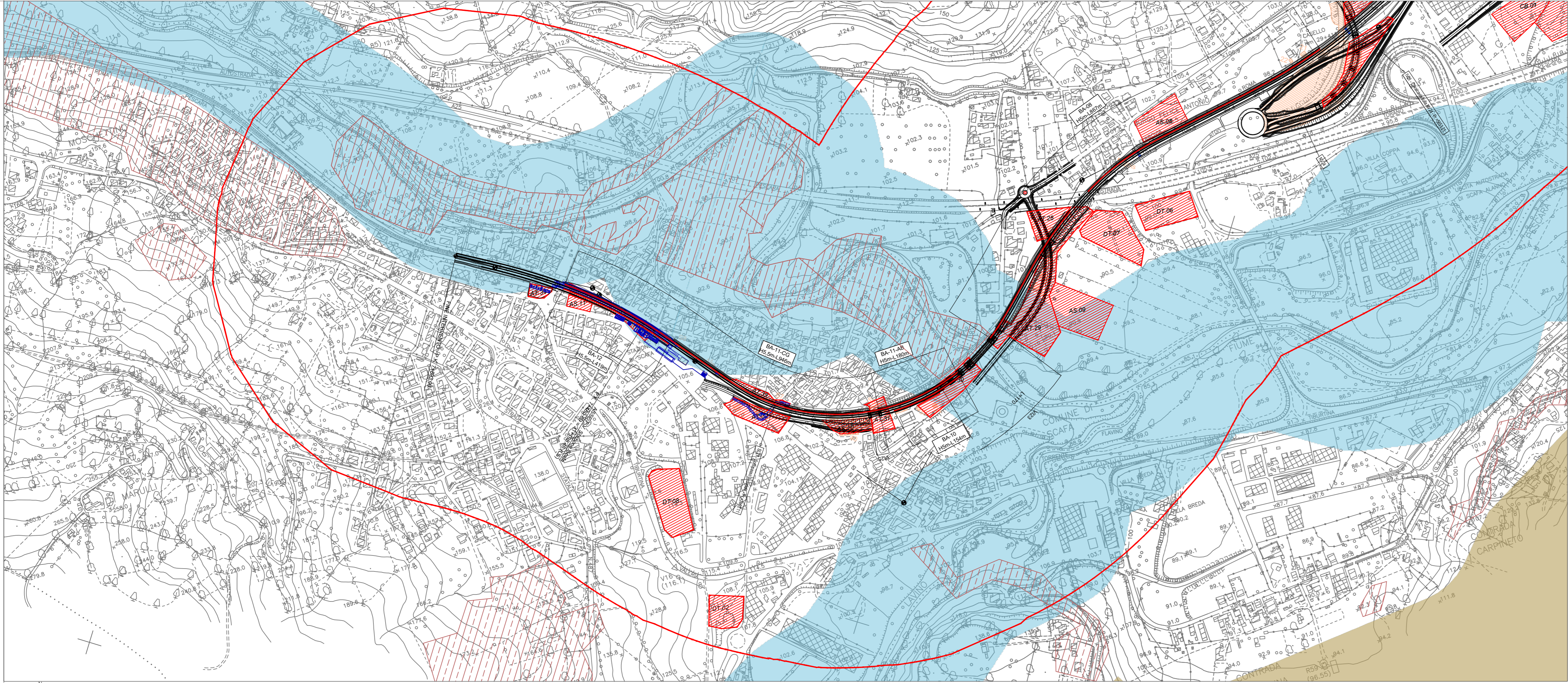

TRATTO D - CARTA DEI VINCOLI E DELLE TUTELE

**LEGENDA**

**QUADRO DEI VINCOLI PAESAGGISTICO-AMBIENTALI**  
**BENI PAESAGGISTICI VINCOLATI AI SENSI DELL'ART.136 D.LGS 42/2004**  
 Immobili ed aree di notevole interesse pubblico:  
 Zona in località Manoppello Scalo in cui si inserisce lo storico e monumentale complesso dell'abbazia di Santa Maria Arabona

**BENI PAESAGGISTICI VINCOLATI AI SENSI DEL COMMA 1 DELL'ART.142 D.LGS 42/2004**  
 Lettera c) I fiumi, i torrenti, i corsi d'acqua e le relative sponde o piedi degli argini per una fascia di 150 metri ciascuna  
 Lettera m) zone di interesse archeologico

**FONTE:** Carta dei Vincoli e delle Tutele Regione Abruzzo

**TRACCIATO DI PROGETTO**

- Demolizioni
- Tracciato ferroviario
- Nuova viabilità
- Barriere antirumore
- Opere connesse
- Sistemazioni idrauliche
- Aree di cantiere

**KEY PLAN**

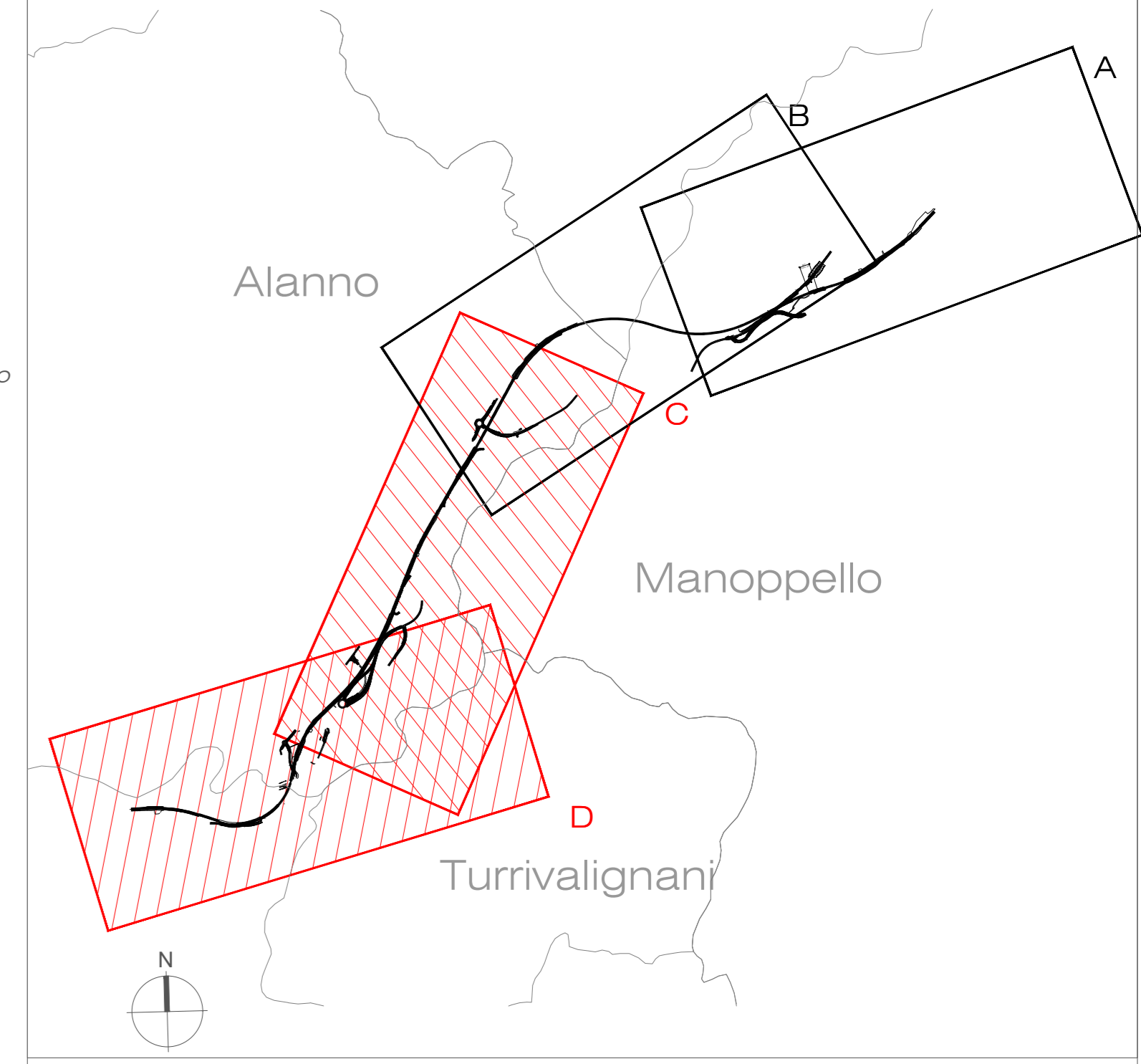

0 125 500 m

COMMITTENTE:  
**RFI**  
 RETE FERROVIARIA ITALIANA  
 GRUPPO FERROVIE DELLO STATO ITALIANE

PROGETTAZIONE:  
**ITALFERR**  
 GRUPPO FERROVIE DELLO STATO ITALIANE

**DIREZIONE TECNICA**  
**U.O. ARCHITETTURA, AMBIENTE E TERRITORIO**  
**S.O. AMBIENTE**

**PROGETTO DI FATTIBILITA' TECNICA ECONOMICA**  
**VELOCIZZAZIONE DELLA LINEA ROMA - PESCARA**  
**RADDOPPIO FERROVIARIO TRATTA MANOPPELLO - SCAFA**  
**LOTTO 2**

**Studio di Impatto Ambientale**  
 Carta dei vincoli e delle tutele 2/2

SCALA :  
 1: 5.000

COMMESSA	LOTTO	FASE	ENTE	TIPO DOC.	OPERA/DISCIPLINA	PROGR.	REV.
IA97	00	R	22	N5	SA0001	002	B

Rev.	Descrizione	Redatto	Data	Verificato	Data	Approvato	Data	Autorizzato Data
A	Emissione esecutiva	M. Mula	Settembre 2021	F. Demarini L. Colacicco G. Dajelli	Settembre 2021	T. Paletti	Settembre 2021	C. Scicolani 23 Novembre 2021
B	Revisione a seguito richieste RFI	M. Mula	Novembre 2021	F. Demarini L. Colacicco G. Dajelli	Novembre 2021	T. Paletti	Novembre 2021	