

TRATTO A - CARTA DI SINTESI DELLE PROBLEMATICHE AMBIENTALI

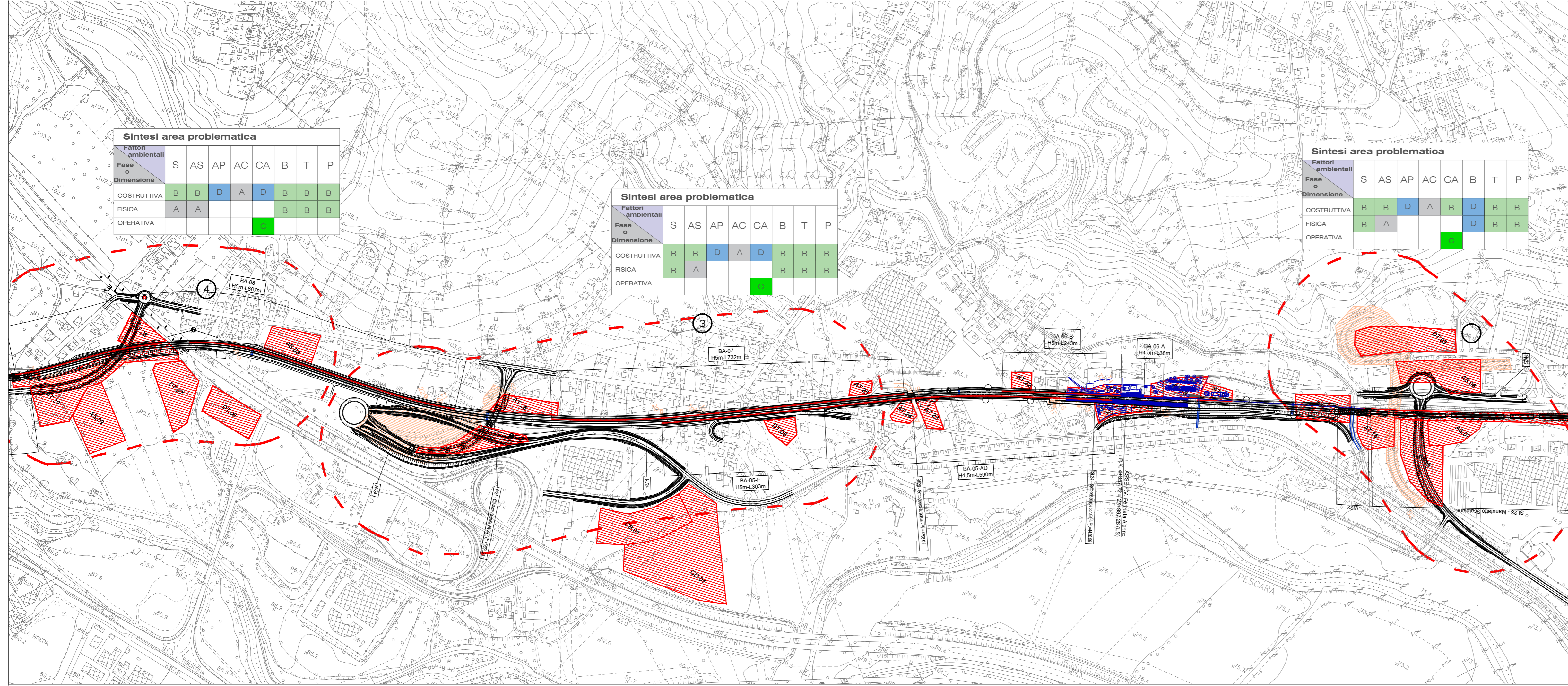

TRATTO B - CARTA DI SINTESI DELLE PROBLEMATICHE AMBIENTALI

LEGENDA

TRACCIATO DI PROGETTO

- Demolizioni
- Tracciato ferroviario
- Nuova viabilità
- Barriere antirumore
- Opere connesse
- Sistemazioni idrauliche
- Aree di cantiere

PROBLEMATICHE AMBIENTALI

AMBITO DI INTERESSE

- Ambiti di intervento

FATTORI AMBIENTALI

- S Suolo
- AS Acque superficiali
- AP Acque profonde
- AC Aria e clima
- CA Clima acustico
- B Biodiversità
- T Territorio e patrimonio agroalimentare
- P Paesaggio

LEGENDA

- A Effetto assente
- B Effetto trascurabile
- Effetto mitigato
- D Effetto oggetto di monitoraggio
- E Effetto residuo

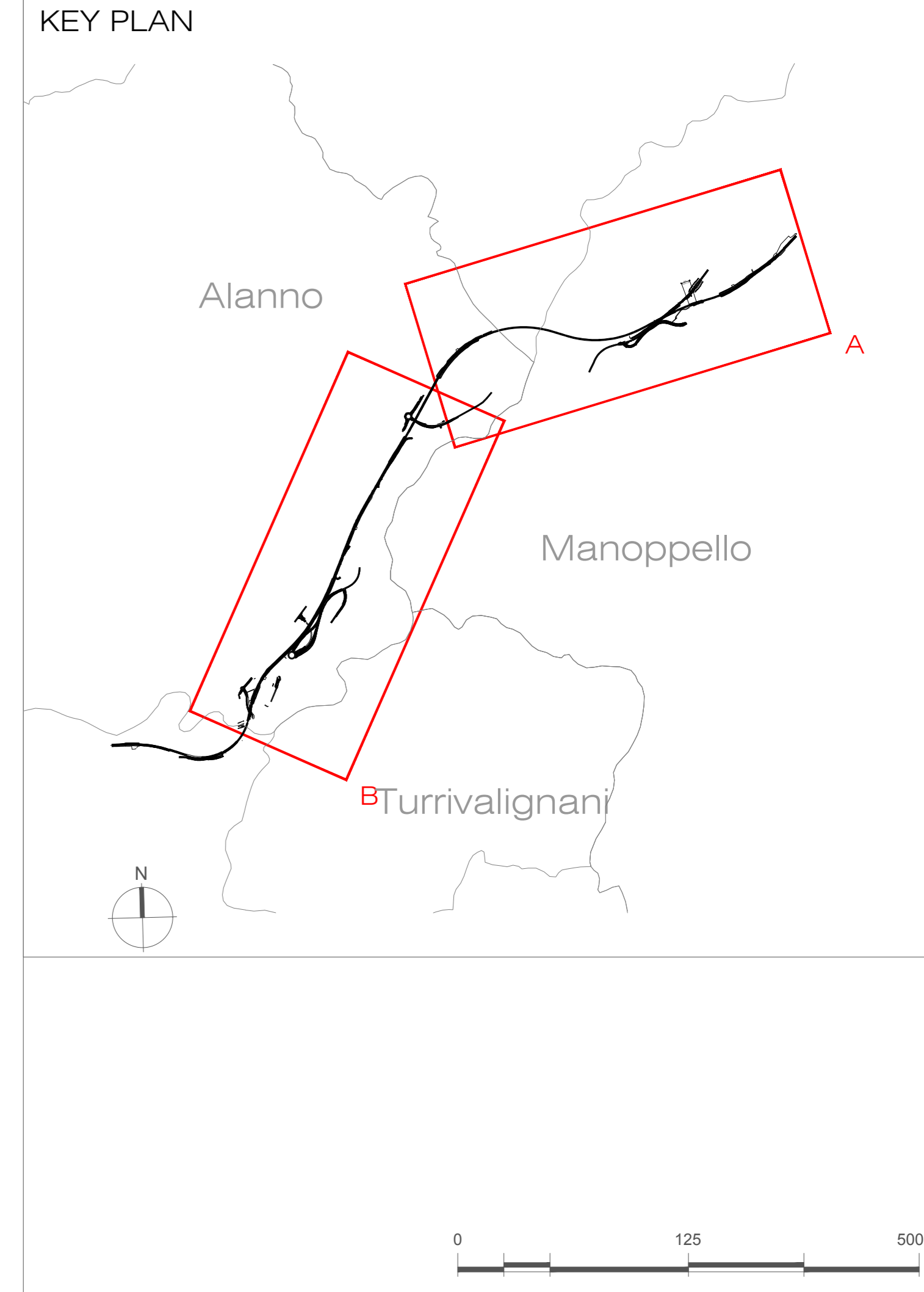

COMMITTENTE:

RETE FERROVIARIA ITALIANA
GRUPPO FERROVIE DELLO STATO ITALIANE

PROGETTAZIONE:

GRUPPO FERROVIE DELLO STATO ITALIANE

DIREZIONE TECNICA

U.O. ARCHITETTURA, AMBIENTE E TERRITORIO

S.O. AMBIENTE

PROGETTO DI FATTIBILITA' TECNICA ECONOMICA

VELOCIZZAZIONE DELLA LINEA ROMA - PESCARA

RADDOPPIO FERROVIARIO TRATTA MANOPPELLO - SCAFA

LOTTO 2

Studio di Impatto Ambientale

Carta di sintesi delle problematiche ambientali

SCALA : 1: 5.000

Rev.	Descrizione	Redatto	Data	Verificato	Data	Approvato	Data	Autorizzato Data
A	Emissione esecutiva	M. Mula	Settembre 2021	F. Demarini L. Colacicco	Settembre 2021	T. Pacletti	Settembre 2021	C. E. Scolan Novembre 2021
B	Revisione a seguito richieste RFI	M. Mula	Novembre 2021	F. Demarini L. Colacicco G. Dajelli	Novembre 2021	T. Pacletti	Novembre 2021	C. E. Scolan Novembre 2021