

COMMITTENTE:



PROGETTAZIONE:



DIREZIONE TECNICA

U.O. ARCHITETTURA, AMBIENTE E TERRITORIO

S.O. AMBIENTE

PROGETTO FATTIBILITA' TECNICA ECONOMICA

VELOCIZZAZIONE DELLA LINEA ROMA – PESCARA

RADDOPPIO FERROVIARIO TRATTA MANOPPELLO -SCAFA

LOTTO 2

ANALISI VINCOLI E PIANIFICAZIONE URBANISTICA

Allegato II – Ricognizione PRG

SCALA:

-

| COMMESSA | LOTTO | FASE | ENTE | TIPO DOC | OPERA/DISCIPLINA | PROGR | REV |
|----------|-------|------|------|----------|------------------|-------|-----|
| I A 9 7 | 0 0 | R | 2 2 | R H | I M 0 0 0 0 | 0 0 2 | B |

| Rev. | Descrizione | Redatto | Data | Verificato | Data | Approvato | Data | Autorizzato Data |
|------|--------------------------------------|---------|---------------|--|---------------|---------------|---------------|---|
| A | Emissione esecutiva | M.Mulè | Agosto 2021 | F. Demarinis L. Colacillo G. Dajelli | Agosto 2021 | T. Paoletti a | Agosto 2021 | C. Ercolani Novembre 2021 |
| B | Revisione a seguito di richieste RFI | M.Mulè | Novembre 2021 | F. Demarinis L. Colacillo G. Dajelli | Novembre 2021 | T. Paoletti | Novembre 2021 | ITALFERR S.p.A. Dott.ssa Carolina Ercolani Ordine Agrotecnici e Agrotecnici Laureati di Roma, Rieti e Viterbo 62845 |
| | | | | F. Demarinis | | | | |
| | | | | L. Colacillo | | | | |
| | | | | G. Dajelli | | | | |

File: IA9700R22RHIM0000002B.doc

n. Elab.:



VELOCIZZAZIONE DELLA LINEA ROMA – PESCARA
RADDOPPIO FERROVIARIO TRATTA MANOPPELLO - SCAFA

LOTTO 2

ANALISI VINCOLI E PIANIFICAZIONE URBANISTICA
ALLEGATO II – RICOGNIZIONE PRG

| PROGETTO | LOTTO | CODIFICA | DOCUMENTO | REV. | FOGLIO |
|----------|-------|----------|-------------|------|--------|
| IA97 | 00 | R 22 RH | IM 0000 002 | B | 2 di 9 |

ALLEGATO II
Ricognizione Piani Regolatori Generali

Comune di Manoppello – Piano Regolatore Generale – Tavola Zonizzazione

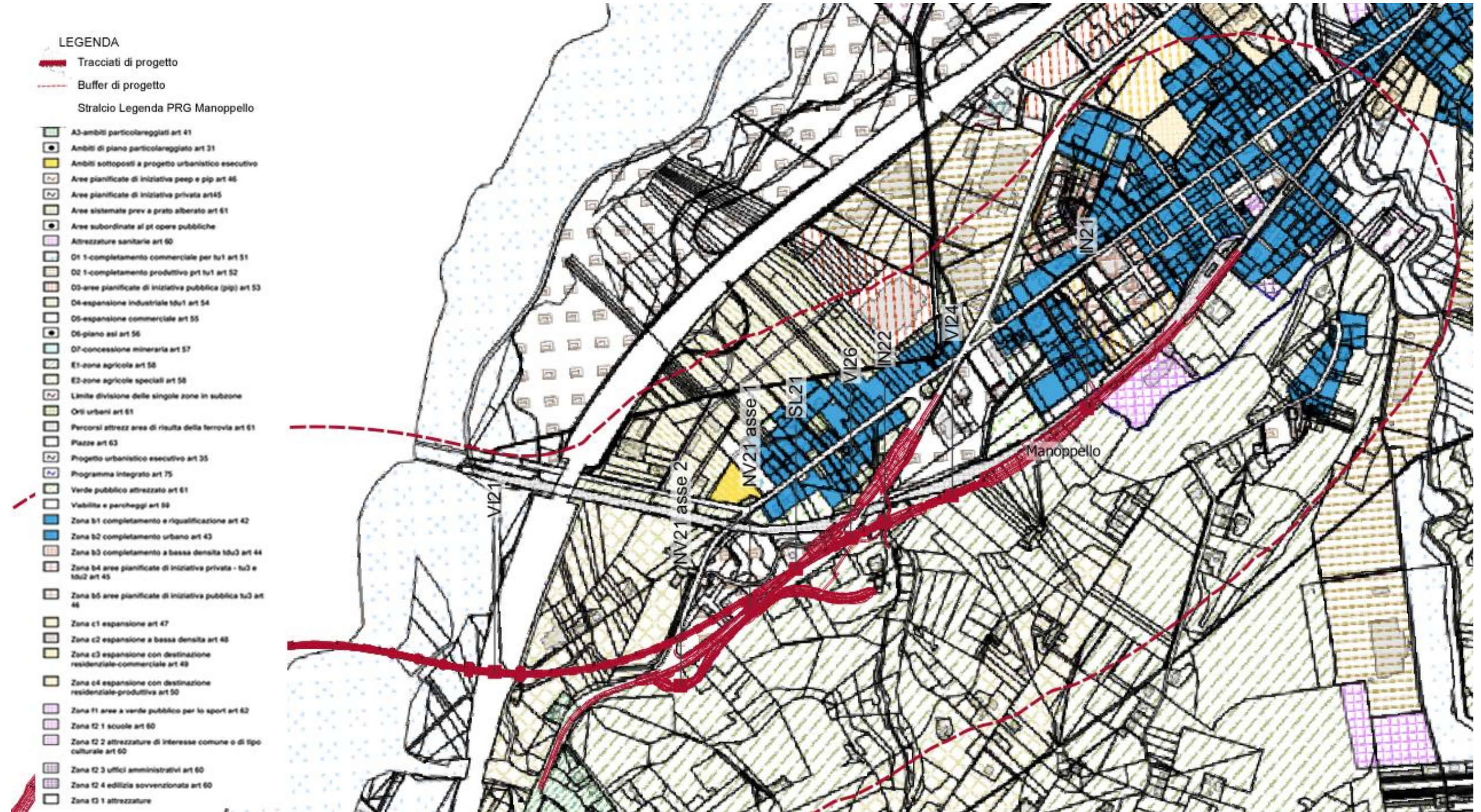

Comune di Rosciano – Piano Regolatore Generale – Tavola 8 Zone degli insediamenti

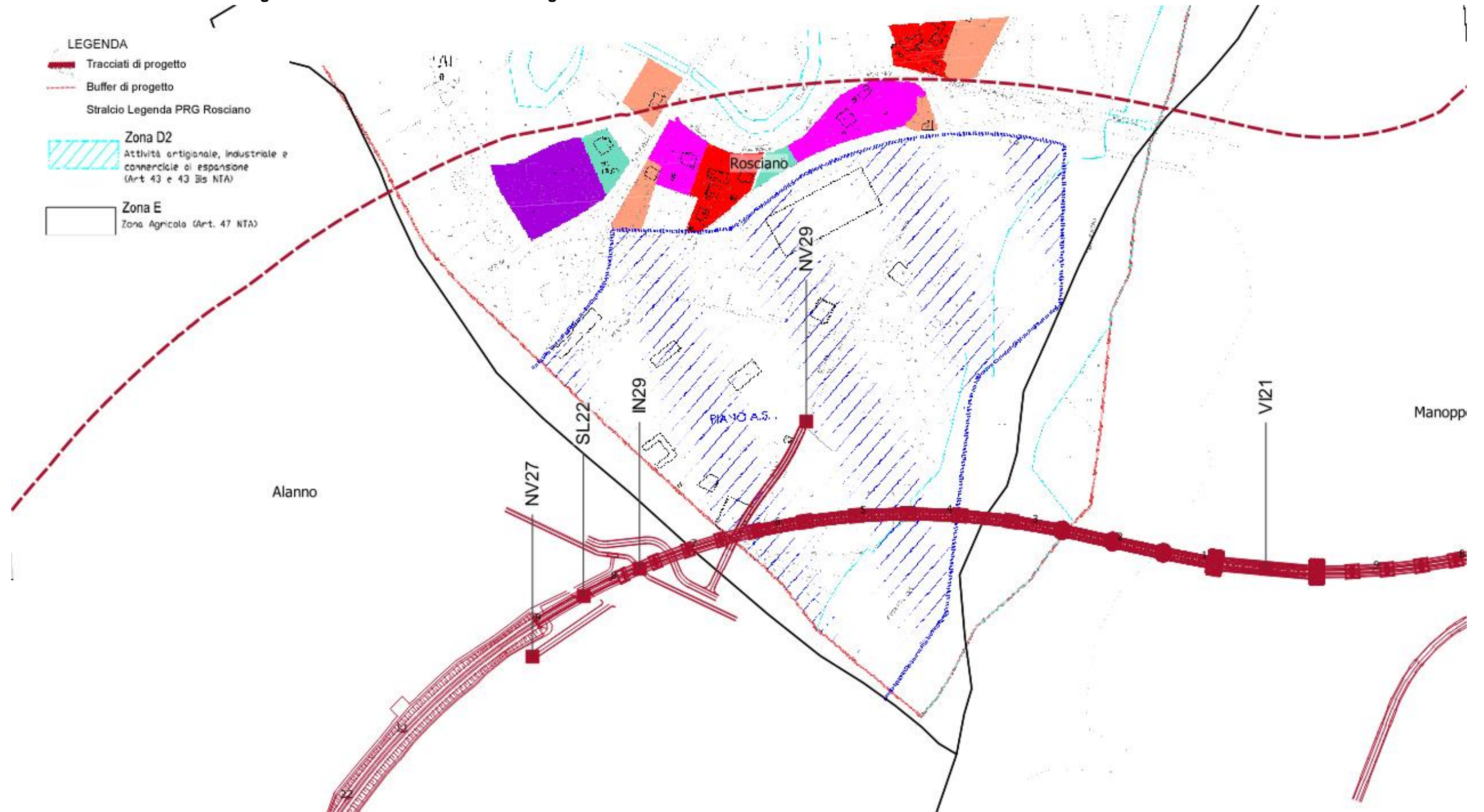

Fonte: Sito Istituzionale del Comune

Comune di Alanno – Piano Regolatore Generale – Elaborati 24 e 25_ Zonizzazione

LEGENDA

Tracciati di progetto

Buffer di progetto

Stralcio Legenda PRG Alanno

| | | |
|--|----------|---|
| | 21.0. B2 | COMPLETAMENTO RESIDENZIALE URBANO AD INTERVENTO DIRETTO. |
| | 21.0. B3 | COMPLETAMENTO RESIDENZIALE PERURBANO AD INTERVENTO DIRETTO. |
| | 21.0. D1 | PRODUTTIVA INDUSTRIALE ED ARTIGIANALE. |
| | 21.0. D2 | PRODUTTIVA INDUSTRIALE DI INDIRIZZO PUBBLICO E/O PRIVATO. |
| | 21.0. D3 | PRODUTTIVA ARTIGIANALE DI INDIRIZZO PUBBLICO E/O PRIVATO. |
| | 21.0. D4 | ATTREZZATURE DI SERVIZIO ALLA PRODUZIONE. |
| | 21.0. E1 | AGRICOLA ORDINALE. |
| | 21.0. E2 | AGRICOLA DI INTERESSE PAESISTICO AMBIENTALE. |
| | 21.0. E3 | AGRICOLA INTERESSATA DAL PIANO REGIONALE PAESISTICO. |
| | | VERDE PUBBLICO ATTREZZATO (standard urbanistico). |
| | 21.0. H | RELATIVI URBANI. |

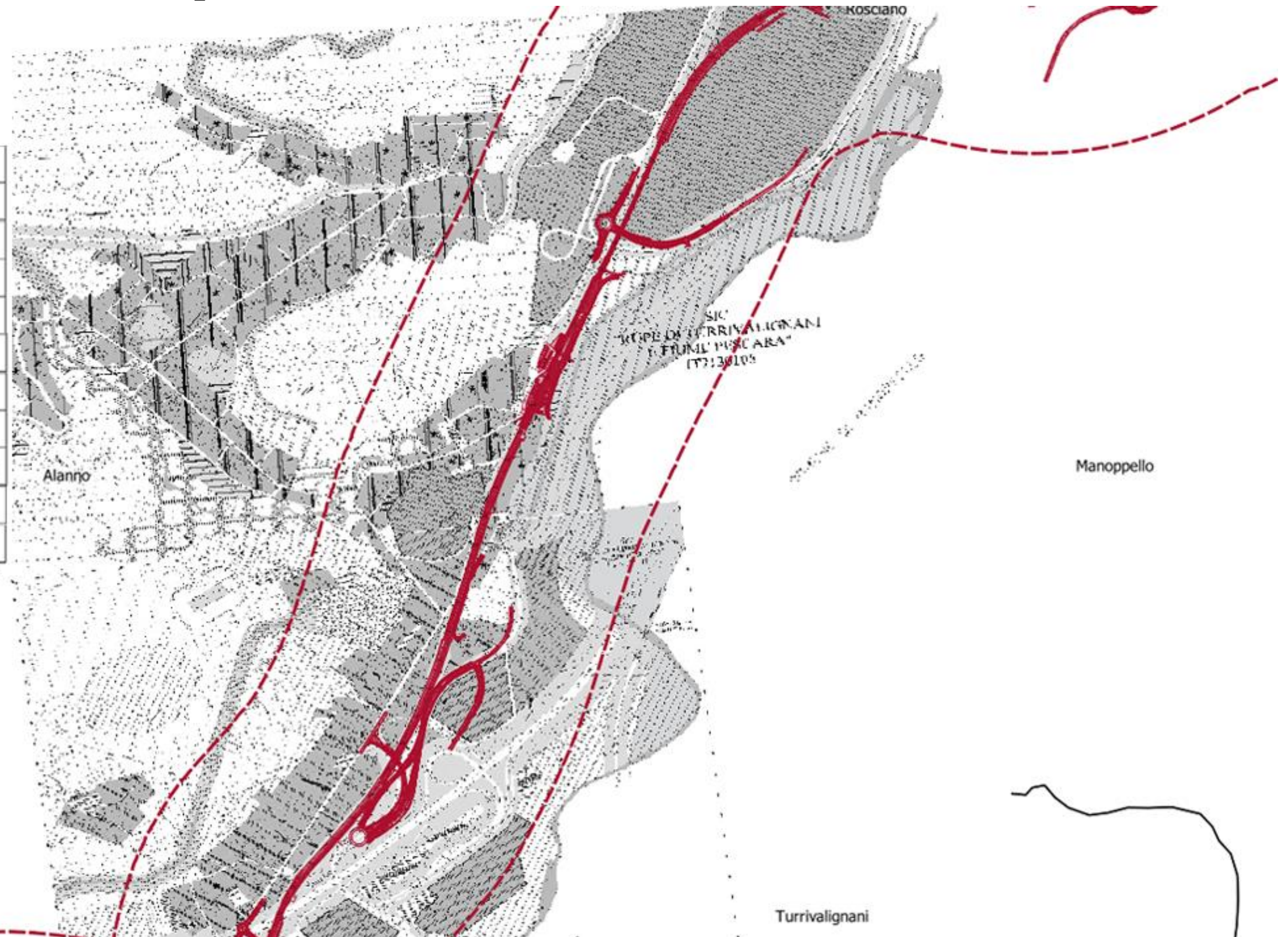

Comune di Alanno – Piano Regolatore Generale – Elaborati 24 e 25_ Zonizzazione

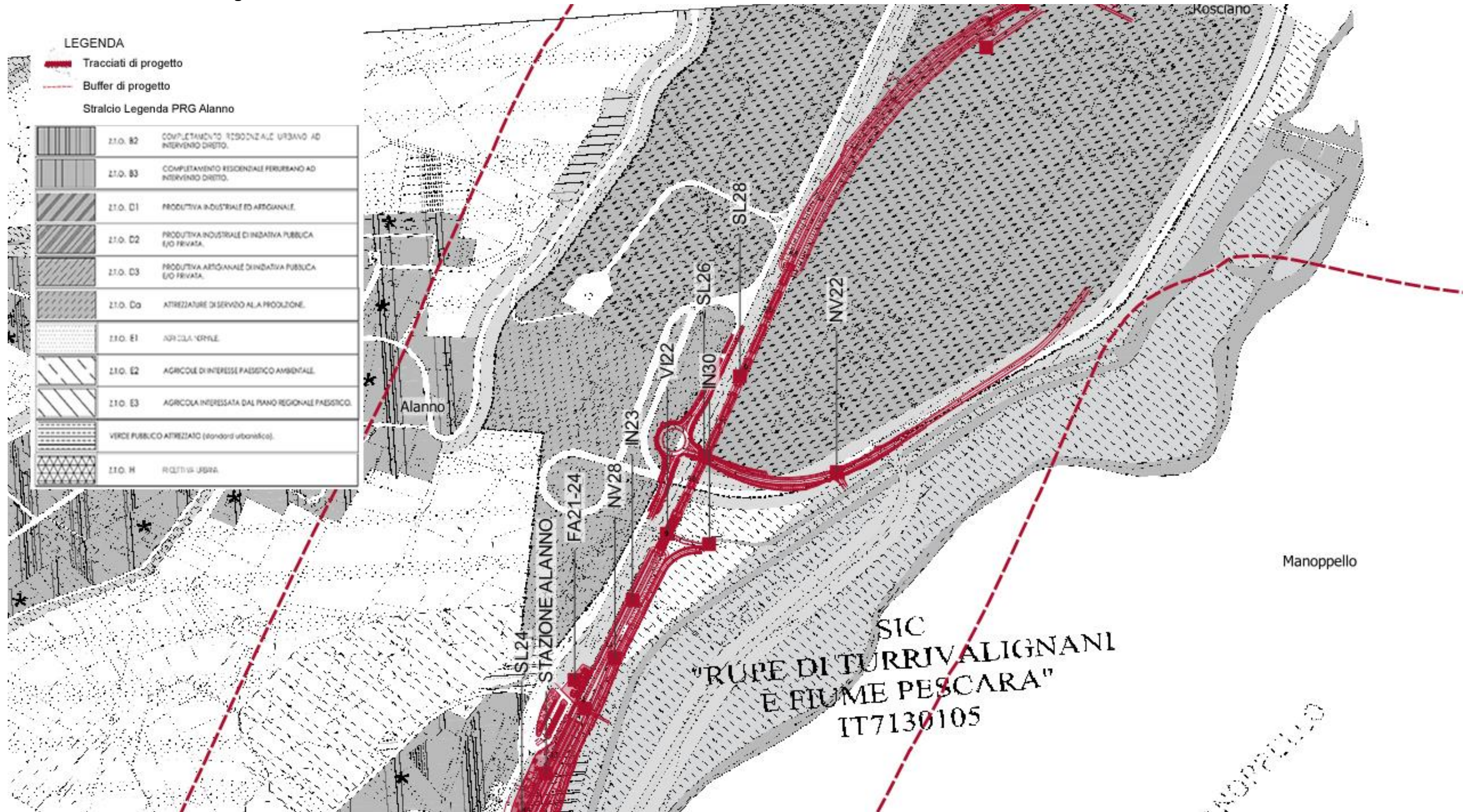

Fonte: Sito Istituzionale del Comune

Dettaglio Nord

Comune di Alanno – Piano Regolatore Generale – Elaborati 24 e 25_ Zonizzazione



Fonte: Sito Istituzionale del Comune

Dettaglio Centrale

Comune di Alanno – Piano Regolatore Generale – Elaborati 24 e 25_ Zonizzazione

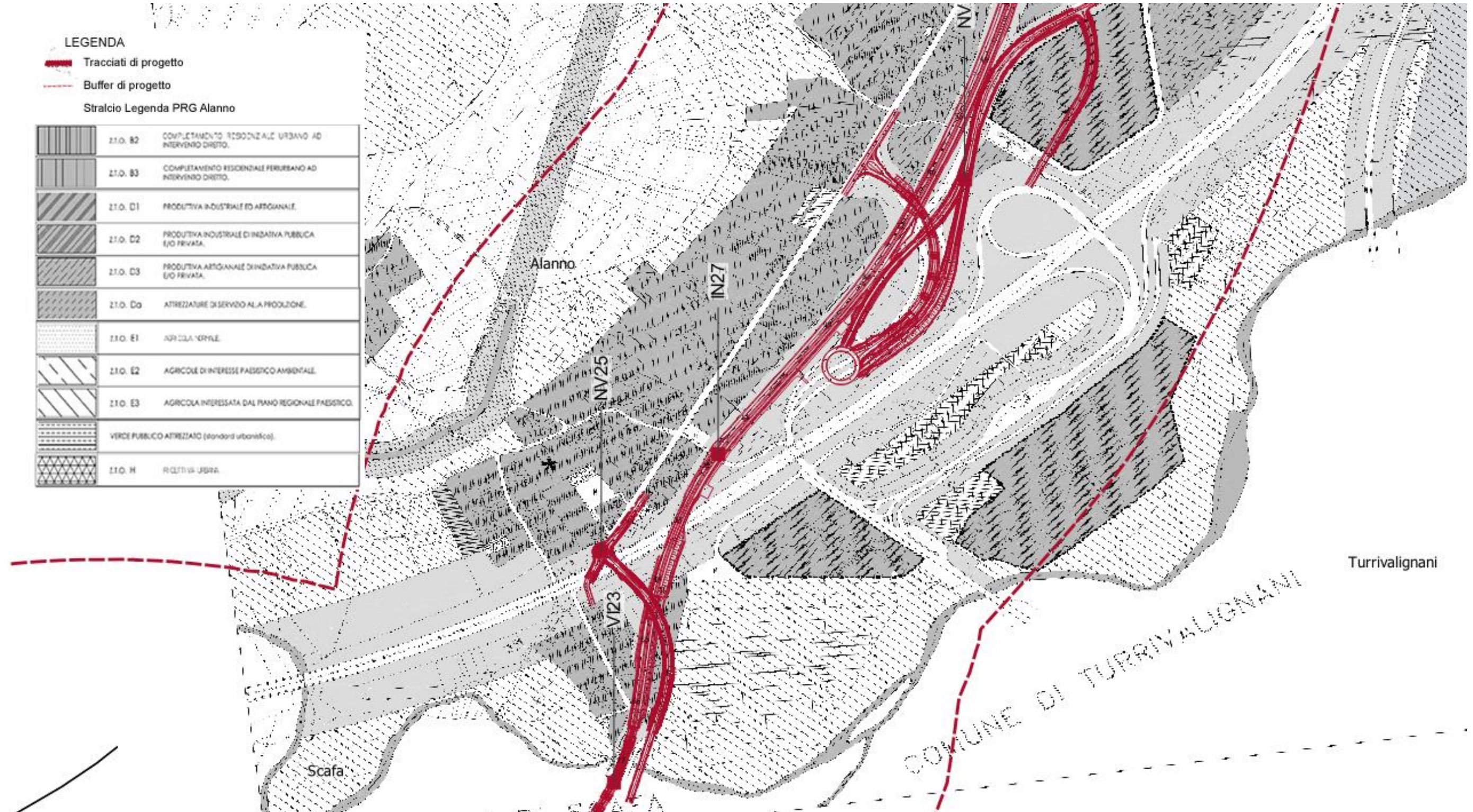

Fonte: Sito Istituzionale del Comune

Dettaglio Sud

Comune di Scafa – Piano Regolatore Generale – Zonizzazione

