

### LEGENDA

#### UNITA' GEOLGICHE

- ba2: limo argilloso, argilloso sabbioso e sabbioso
- ALTa: limo argilloso, argilloso sabbioso e sabbioso
- ba2c: argilla limosa debolmente maronosa
- ALTa: argilla limosa debolmente maronosa
- ba2b: sabbie, sabbie limose e limi sabbiosi
- ALTa: sabbie, sabbie limose e limi sabbiosi
- ba2a: ghiaia con sabbia eterometrica, limosa e/o limosa argillosa
- ALTa: ghiaia con sabbia eterometrica, limosa e/o limosa argillosa
- FMTa: conglomerati poligeni ben cementati
- FMTa: argille limose da debolmente maronose a maronose
- CEN: Argille maronose e marne argillose
- COL: Depositi continentali di versante e di alterazione del substrato.
- Riparto antropico costituito generalmente da limi argillosi e limi sabbiosi assimilati ai terreni appartenenti all'unita' geotecnica ISA.
- Ghiaie, sabbie e limi scolti assimilati ai terreni appartenenti alle unita' geotecniche SL e G.S.

#### UNITA' GEOTECNICHE

- LSA
- AL
- SL
- G,S
- AM
- COL

### NOTE

Le unita' geologiche riportate in planimetria e non associate alle unita' geotecniche, poche non interferenti con le opere in progetto, sono descritte nell'elaborato grafico IAD7-00 R.69 N5 GE0001.001 A.

### SIMBOLOGIA CONVENZIONALE

Linee di separazione tra unita' geotecniche  
Piano del ferro

### SONDAGGIO

PROVE IN FORO  
PROVE CPT  
PROVE DPSH

Linea	Materie	Sp. (m)	Sp. (%)	Sp. (%)	Sp. (%)	Sp. (%)	Sp. (%)	Sp. (%)	Sp. (%)	Sp. (%)	Sp. (%)	Sp. (%)	Sp. (%)	Sp. (%)	Sp. (%)	Sp. (%)	Sp. (%)	Sp. (%)	Sp. (%)
1	LSA	0,00	0,00	0,00	0,00	0,00	0,00	0,00	0,00	0,00	0,00	0,00	0,00	0,00	0,00	0,00	0,00	0,00	0,00
2	AL	0,00	0,00	0,00	0,00	0,00	0,00	0,00	0,00	0,00	0,00	0,00	0,00	0,00	0,00	0,00	0,00	0,00	0,00
3	SL	0,00	0,00	0,00	0,00	0,00	0,00	0,00	0,00	0,00	0,00	0,00	0,00	0,00	0,00	0,00	0,00	0,00	0,00
4	G,S	0,00	0,00	0,00	0,00	0,00	0,00	0,00	0,00	0,00	0,00	0,00	0,00	0,00	0,00	0,00	0,00	0,00	0,00
5	AM	0,00	0,00	0,00	0,00	0,00	0,00	0,00	0,00	0,00	0,00	0,00	0,00	0,00	0,00	0,00	0,00	0,00	0,00
6	COL	0,00	0,00	0,00	0,00	0,00	0,00	0,00	0,00	0,00	0,00	0,00	0,00	0,00	0,00	0,00	0,00	0,00	0,00

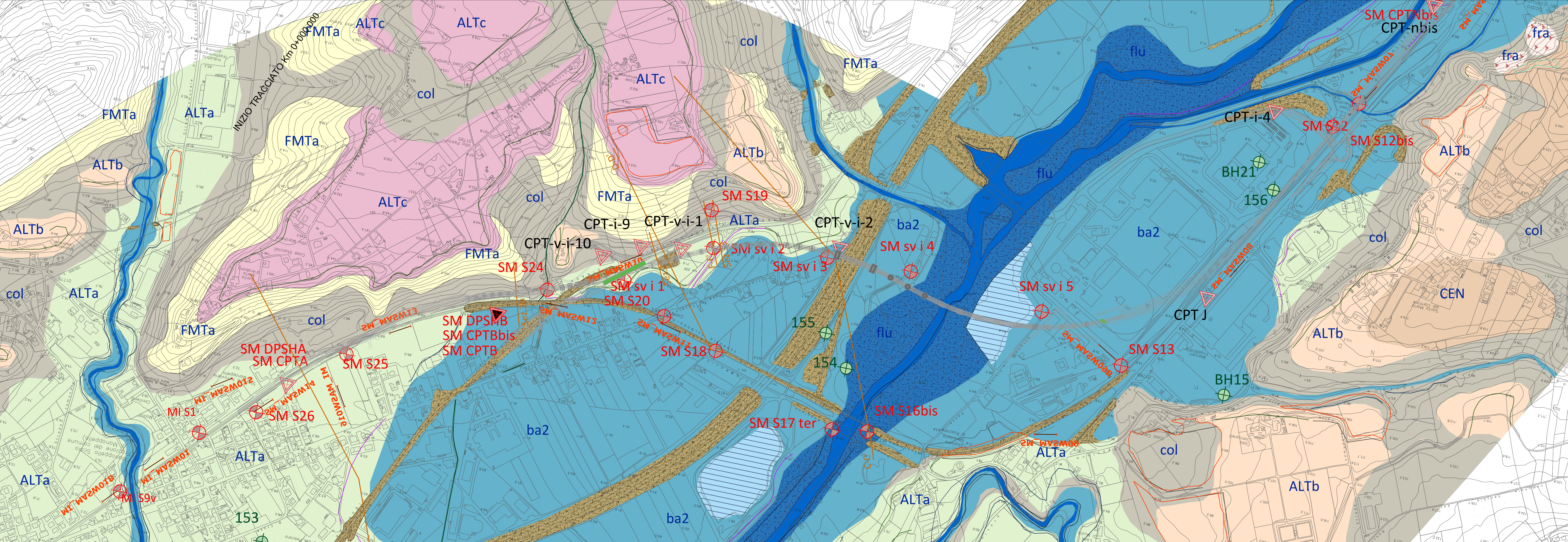

COMMITTENTE:  
**RFI**  
Rete Ferroviaria Italiana  
Gruppo Ferrovie dello Stato Italiane

PROGETTAZIONE:  
**ITALFERR**  
Gruppo Ferrovie dello Stato Italiane

### PROGETTO DI FATTIBILITA' TECNICA ECONOMICA

#### VELOCIZZAZIONE DELLA LINEA ROMA - PESCARA

#### RADDOPPIO FERROVIARIO TRATTA SCAFA - MANOPPELLO (LOTTO 2)

### GEOTECNICA

#### PLANO-PROFILTTO GEOTECNICO - TAV. 1 di 2

SCALA: 1:5000/1:500

COMMESSA LOTTO FASE ENTE TIPO DOC. OPERA/DISCIPLINA PROGR. REV.

IA97	00	R	29	F5	GE0006	001	REV.
------	----	---	----	----	--------	-----	------

Revis.	Descrizione	Redatto	Data	Verificato	Data	Approvato	Data	AutORIZZATO	Data
A	Emissione definitiva	P. Luciani	Agosto 2021	L. Ebell	Agosto 2021	F. Pagnoli	Agosto 2021	F. Fasulli	Novembre 2021
B	Rev. a seguito richieste REV	L. Luciani	Nov 2021	L. Ebell	Nov 2021	F. Pagnoli	Nov 2021	F. Fasulli	Novembre 2021

File: \A07\00R29F5\GE000610.dwg n. Elab.: 4/2