

INQUADRAMENTO TERRITORIALE, STRALCIO CARTOGRAFICO CARTOGRAFIA TECNICA REGIONALE - SEZIONI: 408121, 408122, 409092, 409093, 409103, 409131, 409134, 409144  
STRALCIO CARTOGRAFICO SISTEMA INFORMATIVO TERRITORIALE - REGIONE PUGLIA - IMPIANTI FER DGR2122

**LEGENDA**

- SITO CATASTALE
- LINEA DI CONNESSIONE
- IMPIANTI FER DGR.2122**
- IMPIANTO REALIZZATO
- IMPIANTO CANTIERIZZATO
- IMPIANTO CON ITER DI AUTORIZZAZIONE UNICA CHIUSO POSITIVAMENTE
- IMPIANTO CON VALUTAZIONE AMBIENTALE CHIUSA POSITIVAMENTE
  
- AREE TULATE PER LEGGE (ART. 142 D.LGS.42/'04) - FIUMI TORRENTI E CORSI D'ACQUA FINO A 150 m. AREE NON IDONEE - CONNESSIONI FLUVIALI-RESIDUALI
- AREE TULATE PER LEGGE (ART. 142 D.LGS.42/'04) - ZONE ARCHEOLOGICHE CON BUFFER DI 100 m.
- AREE TULATE PER LEGGE (ART. 142 D.LGS.42/'04) - TRATTURI CON BUFFER DI 100 m.
- PAI - PUGLIA - PERICOLOSITÀ IDRAULICA (MP - AP)
- SEGNALAZIONI CARTA DEI BENI CON BUFFER DI 100 m.

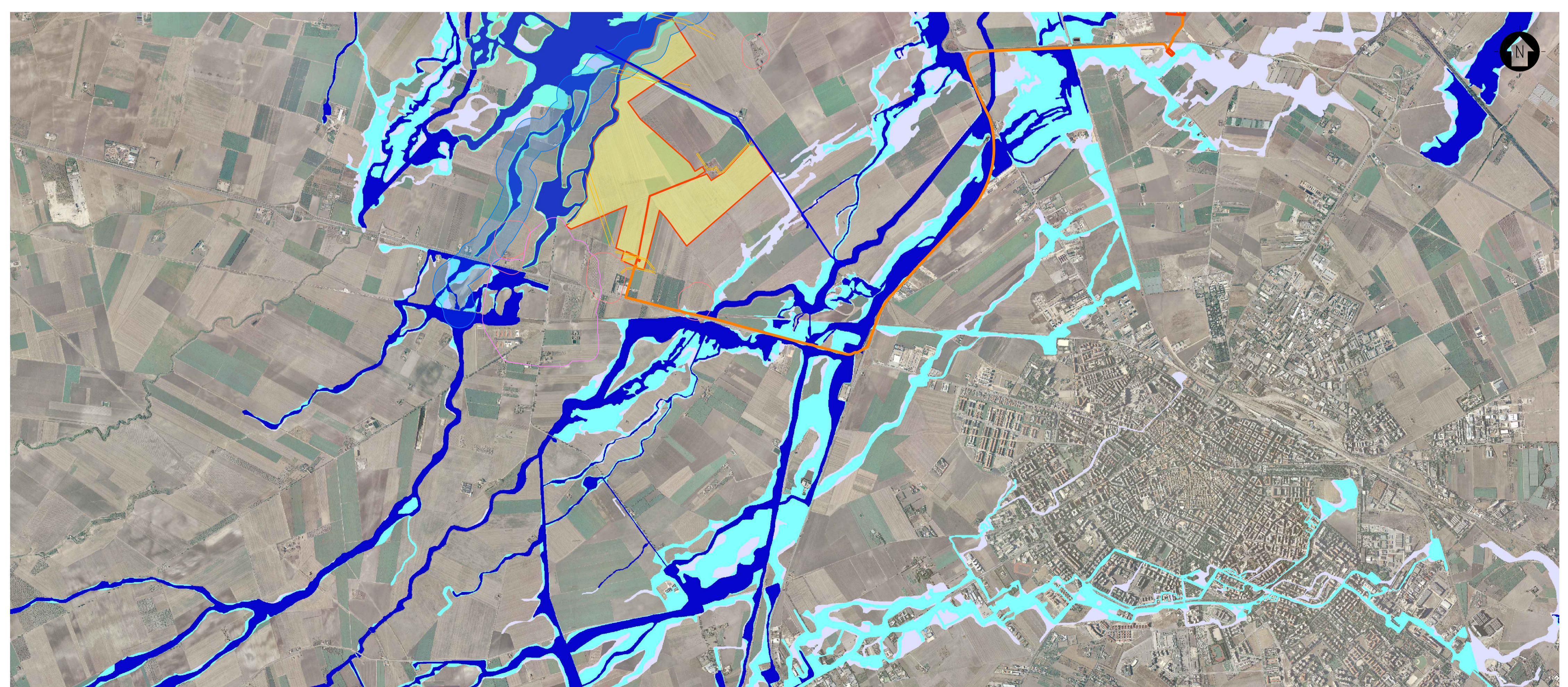

INQUADRAMENTO TERRITORIALE, STRALCIO CARTOGRAFICO CARTOGRAFIA TECNICA REGIONALE - SEZIONI: 408121, 408122, 409092, 409093, 409103, 409131, 409134, 409144  
STRALCIO CARTOGRAFICO WEBSIS DELL'AUTORITÀ DI BACINO PUGLIA (PERIMETRI AGGIORNATI IL 19-11-2019)

**LEGENDA**

- SITO CATASTALE
- LINEA DI CONNESSIONE
- PERICOLOSITÀ IDRAULICA**
- BASSA (BP)
- MEDIA (MP)
- ALTA (AP)
- FASCE DI RISPETTO**
- FASCIA DI RISPETTO CORSI D'ACQUA
- FASCIA DI RISPETTO - LIMITE FASCIA B AREA ALTA/MEDIA PERICOLOSITÀ IDRAULICA PAI
- FASCIA DI RISPETTO SEGNALAZIONE CARTA DEI BENI
- FASCIA DI RISPETTO ZONE ARCHEOLOGICHE CON BUFFER DI 100 m
- FASCIA DI RISPETTO LINEE ELETTRICHE AEREE ESISTENTI
- FASCIA DI RISPETTO ACQUEDOTTO
- FASCIA DI RISPETTO STRADALE

SCALA 1:25000 - 1 cm = 250 m  
 0 250 500 1250 m  
 0 1 2 5 cm

0	SA	CP	LC	08/2021	
REV.	Descrizione	Redatto	Verificato	Approvato	Data

Proponente: **tep renewable energies** TEP RENEWABLES (FOGGIA 4 PV) S.R.L.  
 Corso Vercelli, 27 - 20144 Milano  
 P. IVA e C.F. 11262920967 - REA MI - 2590473

Oggetto: **IMPIANTO FOTOVOLTAICO A TERRA COLLEGATO ALLA RTN POTENZA NOMINALE 90 MWp Comune di Foggia (FG)**

**PROGETTO DEFINITIVO IMPIANTO FOTOVOLTAICO**

Progettisti: **ING. LAURA CONTI**  
 Iscritta all'Ordine degli Ingegneri della Provincia di Pavia al n. 1726

Tavola: **INQUADRAMENTO GENERALE VINCOLI** N. Tav: **4**

Rif: 2564\_4145\_A3\_FG\_PD\_T04\_REVO\_VINCOLI Scala: **1:25000**

E' VIETATA LA RIPRODUZIONE DI QUESTO DOCUMENTO SENZA PREVENTIVA AUTORIZZAZIONE SCRITTA DELLA TEP RENEWABLES ITALIA S.R.L.