

INQUADRAMENTO TERRITORIALE, STRALCIO CARTOGRAFICO CARTOGRAFIA TECNICA REGIONALE - SEZIONI: 408121, 408122, 409092, 409093, 409103, 409131, 409134, 409144  
 STRALCIO CARTOGRAFICO SISTEMA INFORMATIVO TERRITORIALE - REGIONE PUGLIA - IMPIANTI FER DGR2122

**LEGENDA**

- SITO CATASTALE
  - LINEA DI CONNESSIONE
- IMPIANTI FER DGR.2122**
- IMPIANTO REALIZZATO
  - IMPIANTO CANTIERIZZATO
  - IMPIANTO CON ITER DI AUTORIZZAZIONE UNICA CHIUSO POSITIVAMENTE
  - IMPIANTO CON VALUTAZIONE AMBIENTALE CHIUSA POSITIVAMENTE
- AREE TULATE PER LEGGE (ART. 142 D.LGS.42/'04) - FIUMI TORRENTI E CORSI D'ACQUA FINO A 150 m. AREE NON IDONEE - CONNESSIONI FLUVIALI-RESIDUALI
  - AREE TULATE PER LEGGE (ART. 142 D.LGS.42/'04) - ZONE ARCHEOLOGICHE CON BUFFER DI 100 m.
  - AREE TULATE PER LEGGE (ART. 142 D.LGS.42/'04) - TRATTURI CON BUFFER DI 100 m.
  - PAI - PUGLIA - PERICOLOSITÀ IDRAULICA (MP - AP)
  - SEGNALAZIONI CARTA DEI BENI CON BUFFER DI 100 m.

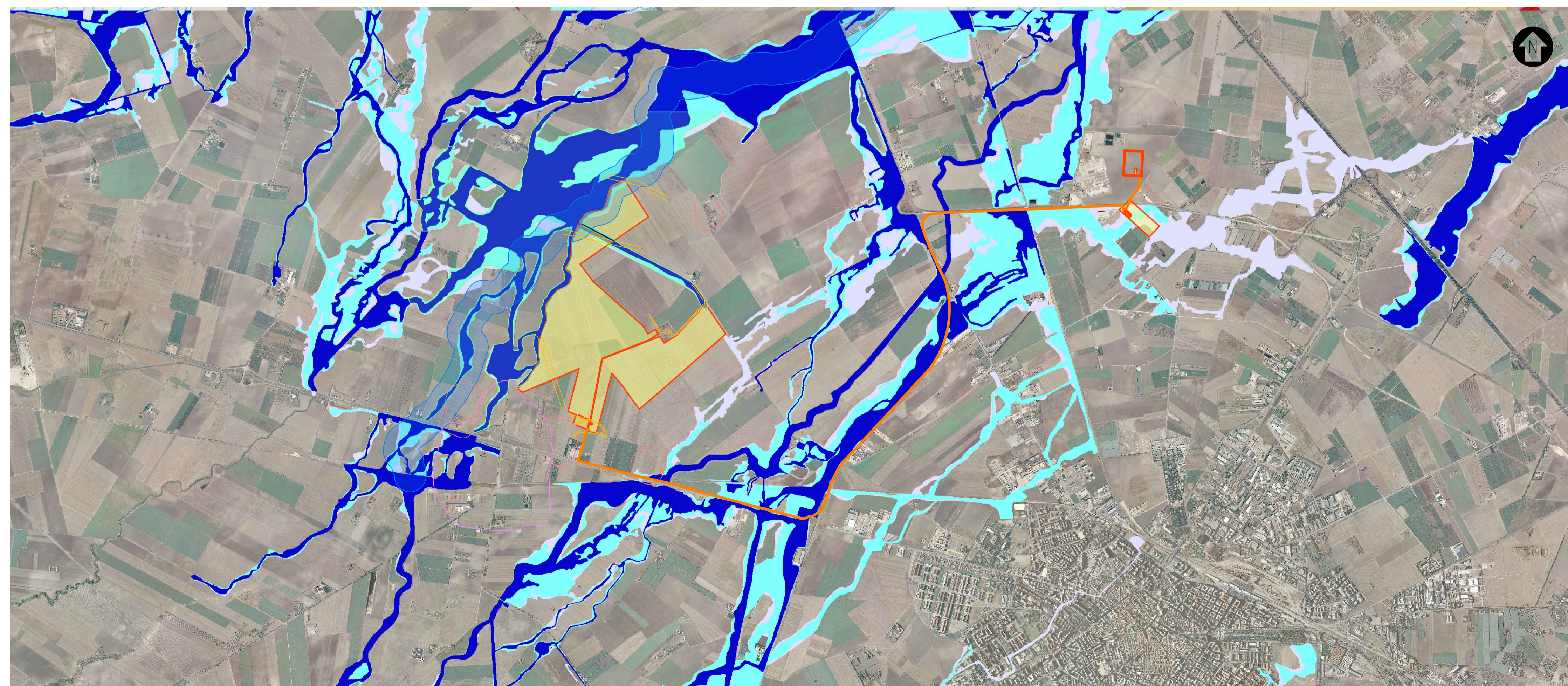

INQUADRAMENTO TERRITORIALE, STRALCIO CARTOGRAFICO CARTOGRAFIA TECNICA REGIONALE - SEZIONI: 408121, 408122, 409092, 409093, 409103, 409131, 409134, 409144  
 STRALCIO CARTOGRAFICO WEBGIS DELL'AUTORITÀ DI BACINO PUGLIA (PERIMETRI AGGIORNATI IL 19-11-2019)

**LEGENDA**

- SITO CATASTALE
  - LINEA DI CONNESSIONE
- PERICOLOSITÀ IDRAULICA**

  - BASSA (BP)
  - MEDIA (MP)
  - ALTA (AP)

**FASCE DI RISPETTO**

  - FASCIA DI RISPETTO CORSI D'ACQUA
  - FASCIA DI RISPETTO - LIMITE FASCIA B AREA ALTA/MEDIA PERICOLOSITÀ IDRAULICA PAI
  - FASCIA DI RISPETTO SEGNALAZIONE CARTA DEI BENI
  - FASCIA DI RISPETTO ZONE ARCHEOLOGICHE CON BUFFER DI 100 m
  - FASCIA DI RISPETTO LINEE ELETTRICHE AEREE ESISTENTI
  - FASCIA DI RISPETTO ACQUEDOTTO
  - FASCIA DI RISPETTO STRADALE

SCALA 1:25000 - 1 cm = 250 m

REV.	Descrizione	MCU	DCR	LC	07/2020
0					
		Redatto	Verificato	Approvato	Data

Proponente: **tep renewable energies** **TEP RENEWABLES (FOGGIA 4 PV) S.R.L.**  
 Corso Vercelli, 27 - 20144 Milano  
 P. IVA e C.F. 11262920967 - REA MI - 2590473

Oggetto: **IMPIANTO FOTOVOLTAICO A TERRA COLLEGATO ALLA RTN POTENZA NOMINALE 90 MWp**  
 Comune di Foggia (FG)

**PROGETTO DEFINITIVO IMPIANTO FOTOVOLTAICO**

Progettista: **ING. LAURA CONTI**  
 Iscritta all'Ordine degli Ingegneri della Provincia di Pavia al n. 1726

Tavola: **STUDIO DI IMPATTO AMBIENTALE VINCOLI E AREE TULATE** N. Tav: **2**

Rif: 2564\_4145\_A3\_FG\_SIA\_T02\_REV0\_VINCOLI E AREE TULATE Scala: **1:25000**

È VIETATA LA RIPRODUZIONE DI QUESTO DOCUMENTO SENZA PREVENTIVA AUTORIZZAZIONE SCRITTA DELLA TEP RENEWABLES ITALIA S.R.L.