

INQUADRAMENTO TERRITORIALE

SCALA 1:500000 - 1 cm = 5 Km

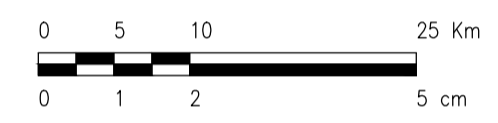

LEGENDA



SITO

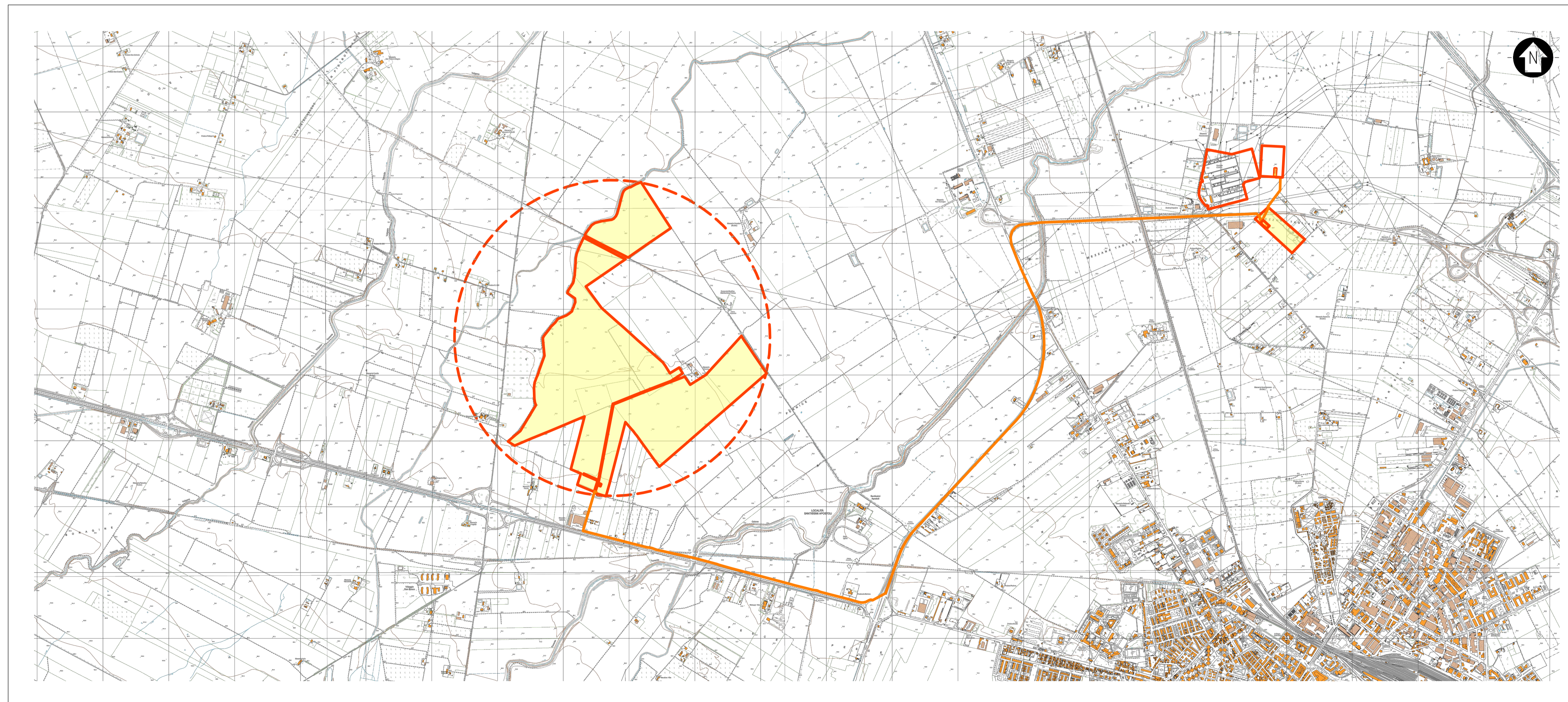

LEGENDA



SITO CATASTALE



CIRCONFERENZA INGOMBRO MASSIMO IMPIANTO (RAGGIO = 1200 m)



LINEA DI CONNESSIONE

SCALA 1:20000 - 1 cm = 200 m

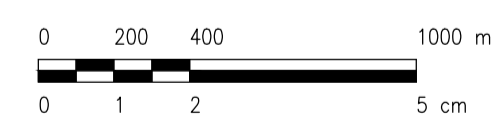

0	REV.	Descrizione	MCU	Dir	LC	07/2021
			Redatto	Verificato	Approvato	Data

Proponente: **tep renewable energies** **TEP RENEWABLES (FOGGIA 4 PV) S.R.L.**
 Corso Vercelli, 27 - 20144 Milano
 P. IVA e C.F. 11262920967 - REA MI - 2590473

Oggetto: **IMPIANTO FOTOVOLTAICO A TERRA COLLEGATO ALLA RTN POTENZA NOMINALE 90 MWp**
 Comune di Foggia (FG)

PROGETTO DEFINITIVO IMPIANTO FOTOVOLTAICO

Progettisti: **ING. LAURA CONTI**
 Iscritta all'Ordine degli Ingegneri della Provincia di Pavia al n. 1726

Tavola: **STUDIO DI IMPATTO AMBIENTALE INQUADRAMENTO TERRITORIALE**

Rif: 2564_4145_A3_FG_SIA_T01_REV0_INQUADRAMENTO TERRITORIALE
 N. Tav: **1**
 Scala: **1:20000**
 È VIETATA LA RIPRODUZIONE DI QUESTO DOCUMENTO SENZA PREVENTIVA AUTORIZZAZIONE SCRITTA DELLA TEP RENEWABLES ITALIA S.R.L.