

VALUTAZIONE D'IMPATTO AMBIENTALE	Num. elaborato	Scala disegno
Titolo III, Parte seconda del D.Lgs. 152/2006 e s.m.i.	01_T01b	1:500

RIlieVO TOPOGRAFICO 2 di 4

REVISIONI, VERIFICHE E APPROVAZIONI	REDATTO	VERIFICATO	APPROVATO
DATA 12/07/2021	DESCRIZIONE Studio Progetto	Kyan	Ecopiedmont
DESCRIZIONE prima emissione			

<p>La proprietà Pedriani Roberto - Pedriani Giovanni - Pedriani Guido - Pedriani Paola - Turinetti Simona</p>	<p>Il committente ECOPIEDMONT 1 srl Via Alessandro Manzoni, n°30 20121 MILANO</p>	<p>Idesazione e coordinamento KYAN SRL Via Giacomo Matteotti, n°54 10040 LENI (TO)</p>
<p>Professionista architettonico STUDIO PROCEO Via... n°2 10074 Lanzo Torinese (TO) +39 0123 320667 info@proceo.biz</p>	<p>Professionista ambientale ANTHEMIS ENVIRONMENT SRL Via... n°207 10040 Leni (TO) +39 011 997287 info@antemisassocies.it</p>	<p>Professionista impianti STUDIO SD PROGETTI Via... n°64 10084 Forno Canavese (TO) +39 0124 77537 studio@sdprogetti.net</p>

Tutti i diritti sono riservati. E' vietata la riproduzione anche parziale del presente documento senza l'autorizzazione scritta dell'autore.

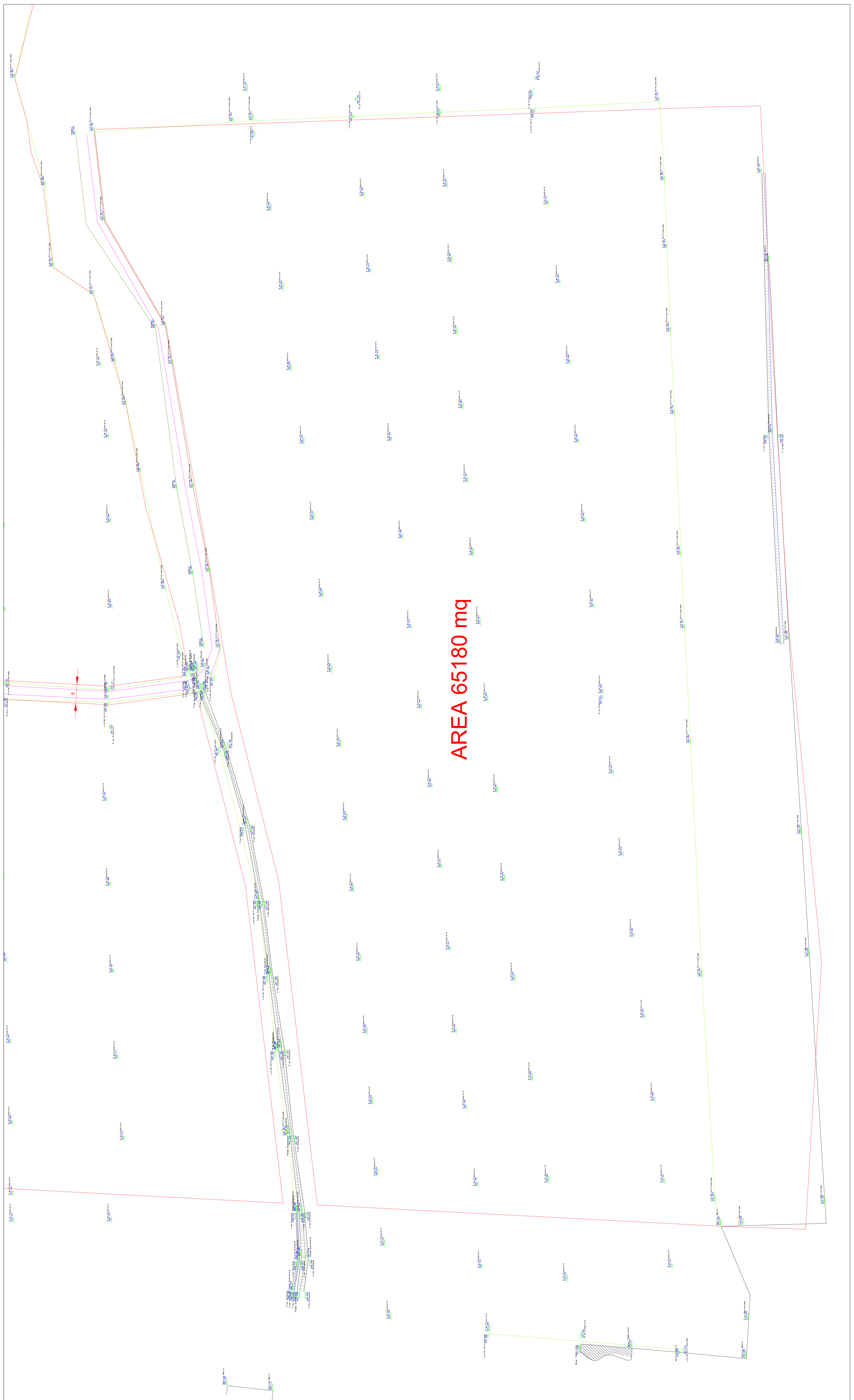

AREA 65180 mq

Rilievo topografico, con sovrapposizione su mappa catastale eseguita dal Geom. Massimo Colefili nel mese di giugno 2020.
 Risulta rappresentata l'indicazione di frazionamento catastale (con riportata la superficie dei lotti derivanti) funzionale all'insediamento dell'impianto.

