

CITTA' METROPOLITANA DI TORINO
COMUNE DI LOMBARDORE E SAN BENIGNO C.SE
IMPIANTO FOTOVOLTAICO
Lombardore 1 - Lombardore 2 - San Benigno C.se 1

VALUTAZIONE D'IMPATTO AMBIENTALE	Num. elaborato	Scala disegno
Titolo III, Parte seconda del D.Lgs 152/2006 e s.m.i.	01_T01d	1:500

RILIEVO TOPOGRAFICO 4 di 4

REVISIONI, VERIFICHE E APPROVAZIONI	REDAITO	VERIFICATO	APPROVATO
DATA 12/07/2021	DESCRIZIONE prima emissione	Studio Progeo	Kyan
			Escapiedmont

La proprietà Pedrini Roberto - Pedrini Giovanni - Pedrini Guido - Pedrini Paola - Turinetti Simona	Il committente ECOPIEDMONT 1 srl Via Alessandro Manzoni, n°30 20121 MILANO	Ideazione e Coordinamento KYAN SRL Via Giacomo Matteotti, n°54 10040 LEINI (TO)
Professionista architettonico STUDIO PROGEO Via Monte Angelino, n°2 10074 Lanzo Torinese (TO) +39 0125 320667 info@progeo.biz	Professionista ambientale ANTHEMIS ENVIRONMENT SRL Via Lombardore, n°207 10040 Leini (TO) +39 011 9977387 info@anthemisassociates.it	Professionista impianti STUDIO SD PROGETTI Via Fossone Croci, n°56 10084 Forno Canavese (TO) +39 0124 77537 studio@sdprogetto.net

Tutti i diritti sono riservati. È vietata la riproduzione anche parziale del presente documento senza l'autorizzazione scritta dall'autore.

Rilievo topografico, con sovrapposizione su mappa catastale eseguita dal Geom. Massimo Coletti nel mese di giugno 2020.
 Risulta rappresentata l'indicazione di frazionamento catastale (con riportata la superficie dei lotti derivanti) funzionale all'insediamento dell'impianto.

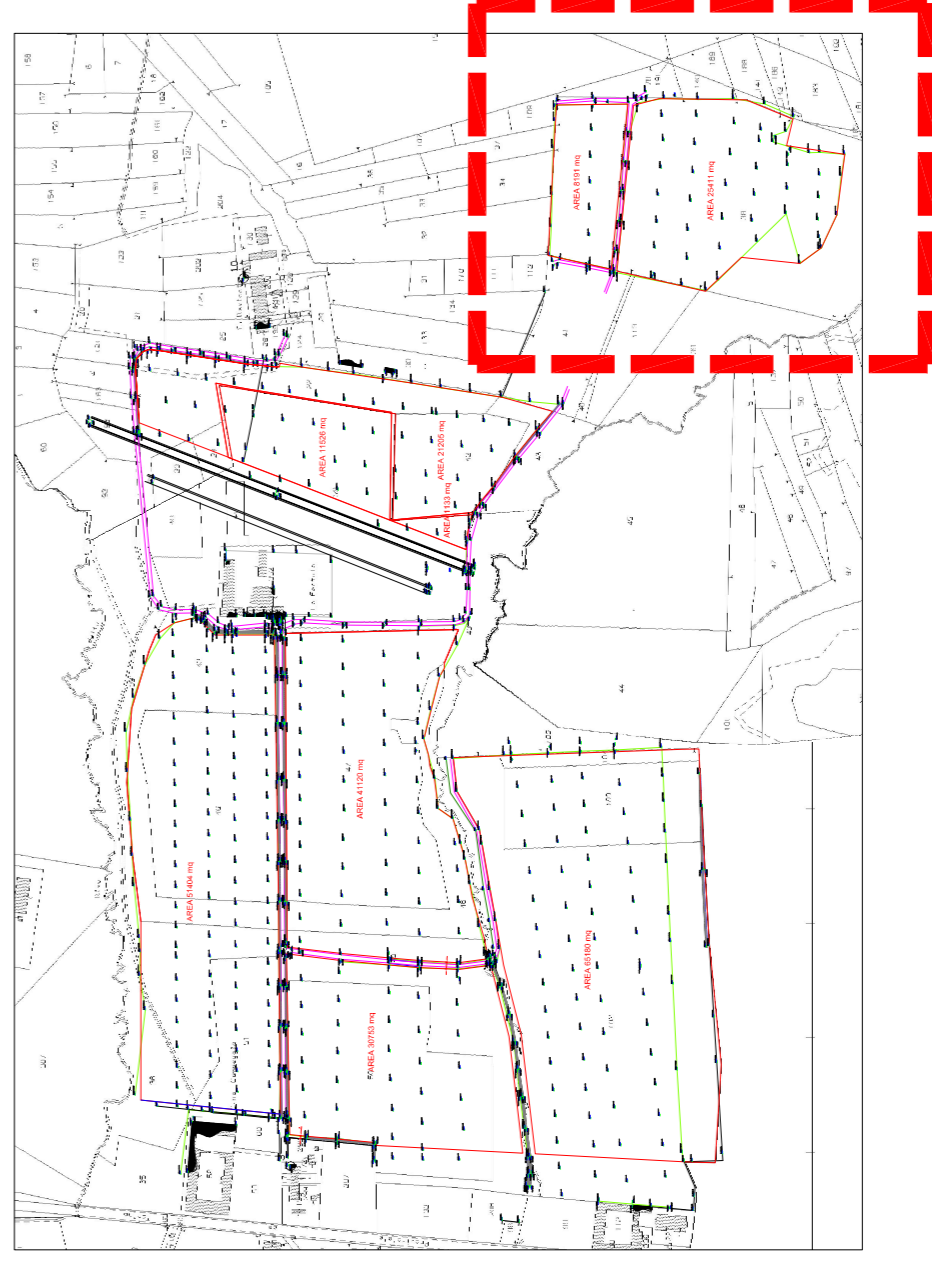

AREA 8191 mq

AREA 25411 mq