DERIVAZIONE DI UTENZA IDRICA IN PE 100

PIANTA

Scala 1:10

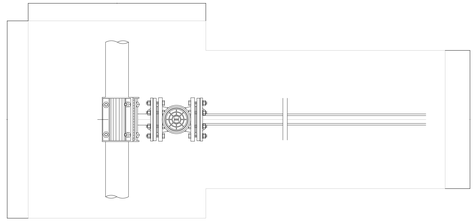

1. Manicotto d'attacco in 3 pezzi in ghisa sferoidale
2. Saracinesca in ghisa sferoidale DN40
3. Piastra in calcestruzzo
4. Tubo protettore per saracinesca
5. Asta di manovra per saracinesca
6. Chiusini di tipo B per saracinesca
7. Pezzo speciale "flngia-compressione f." DN40x40
8. Tubo in polietilene PE100 DN40 PN16
9. Curva 90° a compressione f.f. in PP DN40 PN16
10. Pezzo speciale "compressionef.-filettato m. 3/4" a curva
11. Gruppo di misura
12. Nicchia custodia contatore

SEZIONE

Scala 1:10

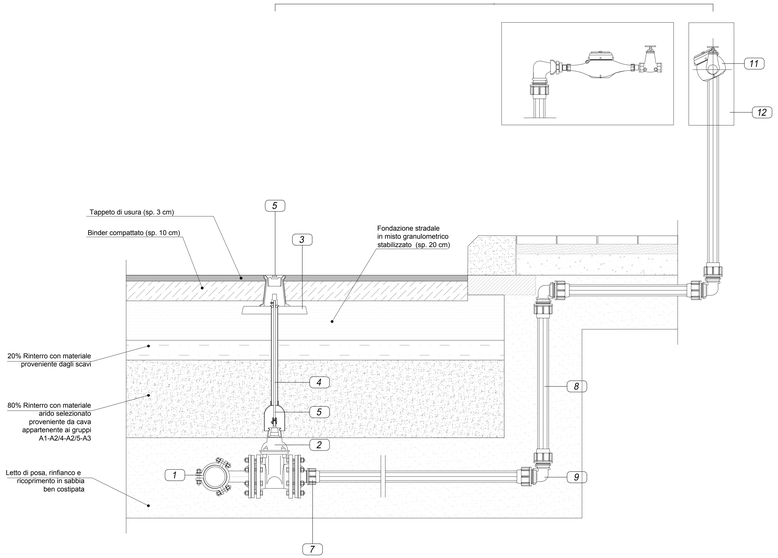

DERIVAZIONE DI UTENZA IDRICA IN PE 100 SU BASOLATO

PIANTA

Scala 1:10

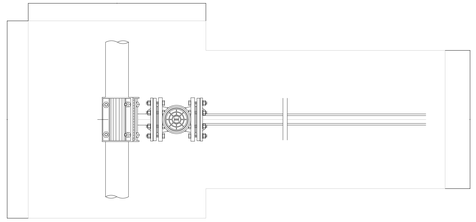

1. Manicotto d'attacco in 3 pezzi in ghisa sferoidale
2. Saracinesca in ghisa sferoidale DN40
3. Piastra in calcestruzzo
4. Tubo protettore per saracinesca
5. Asta di manovra per saracinesca
6. Chiusini di tipo B per saracinesca
7. Pezzo speciale "flngia-compressione f." DN40x40
8. Tubo in polietilene PE100 DN40 PN16
9. Curva 90° a compressione f.f. in PP DN40 PN16
10. Pezzo speciale "compressionef.-filettato m. 3/4" a curva
11. Gruppo di misura
12. Nicchia custodia contatore

SEZIONE

Scala 1:10

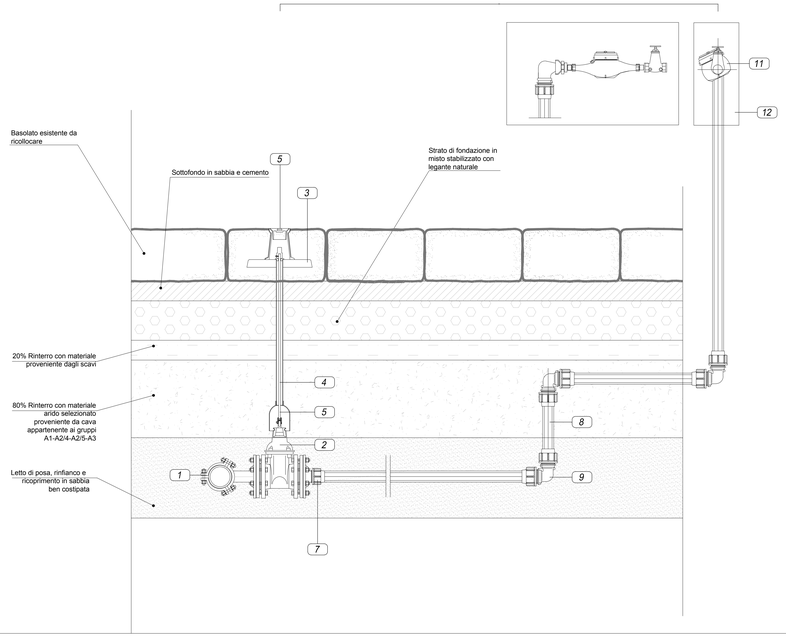

Acquedotto Pugliese S.p.A. - 70121 Bari Via Cognetti, 36 - www.aqp.it - Telefono +39.080.5723111 - P.I. e C.F. 06366440963 - REA C.C.I.A.A. Bari n. 534080

REGIONE PUGLIA

Autorità idrica pugliese

acquedotto pugliese

CUP: E87B15000620005

PROGRAMMA DEGLI INTERVENTI 2016 - 2019
A CARICO DEI PROVENTI TARIFFARI GIUSTA DELIBERA DEL CONSIGLIO DIRETTIVO AIP N. 31 DEL 28/06/2018

REALIZZAZIONE DELLA RETE IDRICA NELL'ABITATO DI CASTELLANETA E POTENZIAMENTO DEL SERBATOIO - PROGETTO DEFINITIVO-

Il Responsabile del Procedimento
ing. Gaetano y BARBONE

PROGETTAZIONE

Il Coordinatore del progetto,
Progettista parti idrauliche e opere elettriche/elettromeccaniche e Coordinatore della Sicurezza in fase progettuale
ing. Michele Alessandro SALICLA

Il Progettista delle strutture
ing. Tommaso DI LERNIA

Il Geologo e Progettista ambientale
dott. Alfredo DE GIOVANNI

Collaboratori
ing. Antonio DISCIPIO
geom. Ruggiero LANDITE
ing. Francesco Pellegrino PAPEO
ing. Francesco RUCCIA
ing. Francesco SARCINA
geom. Pietro SIMONE

Il Responsabile Ingegneria di Progettazione
ing. Massimo PELLEGRINI

acquedotto pugliese
Direzione Ingegneria

Il Direttore
ing. Andrea VOLPE

Elaborato

B10

Particolari costruttivi: derivazione di utenza idrica

Codice Intervento: P1388	Codice SAP: 21/19073	Prot. 33246 Data 10/04/2019	Scala: varie

N. Rev.	Data	Descrizione	Disegnato	Controllato	Approvato
00	APR.2019	Emesso per PROGETTO DEFINITIVO	/	/	/