

**Zona Artigianale  
Santa Gertrude**

**Fiume Isarco**

- Legenda**
- UNITA' QUATERNARIE
    - Deposito di versante
  - UNITA' PRE-QUATERNARIE
    - PRL - Paragneiss di Laion
  - FORME DI VERSANTE DOVUTE ALLA GRAVITA'
    - Forme di denudazione
      - Area soggetta a crollo/ribaltamento; attiva -  $\phi > 2m$
      - Area soggetta a crollo/ribaltamento; attiva -  $\phi = 0,5-2m$
      - Area soggetta a crollo/ribaltamento; attiva -  $\phi < 0,5m$
  - Forme di accumulo e relativi depositi
    - Detrito di versante
  - FORME FLUVIALI, FLUVIO-GLACIALI E DI VERSANTE DOVUTE AL DILAVAMENTO
    - Forme di accumulo e depositi
      - Deposito misto
  - FORME ANTROPICHE
    - Area urbanizzata (pile viadotto A2Z)
    - Deposito antropico (discarica, deposito di scorie, riporto...)
    - Forma pianeggiante di origine antropica
  - OPERE DI PROTEZIONE ESISTENTI
    - Barriera paramassi
    - Rete in aderenza
    - Pannello di rete

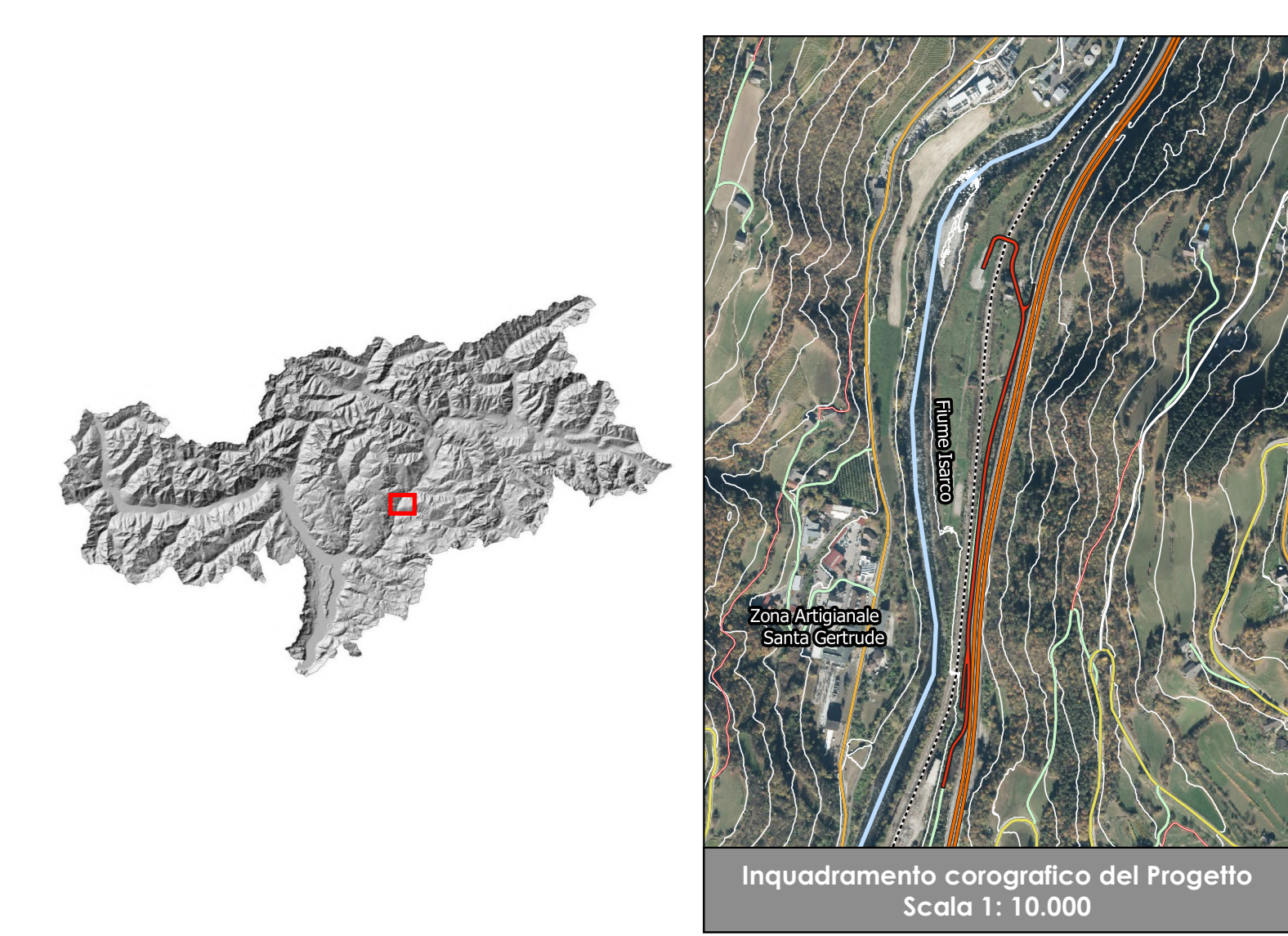

COMMITTENTE: **RFI** (R.F.F. - Rete Ferroviaria Italiana) GRUPPO FERROVIE DELLO STATO ITALIANE

DIREZIONE LAVORI: **ITALFERR** (GRUPPO FERROVIE DELLO STATO ITALIANE)

APPALTATORE: MANDATARIA **QUADRO GATANO** COSTRUZIONI S.P.A. MANDANTE **Zampieri Silvia Direzione** **consorzio trentino rocciatori**

PROGETTAZIONE: MANDATARIA **X.P.A.T. s.r.l.** MANDANTE **SO** **GEN**

**INFRASTRUTTURE FERROVIARIE STRATEGICHE DEFINITE DALLA LEGGE OBIETTIVO N. 443/01 e s.m.i.**

CUP: I44D400002001

**PROGETTO ESECUTIVO**

ASSE FERROVIARIO MONACO - VERONA  
ACCESSO SUD ALLA GALLERIA DI BASE DEL BRENNERO  
QUADRUPPLICAMENTO DELLA LINEA FORTEZZA - VERONA  
SUB-LOTTO FUNZIONALE: FLUIDIFICAZIONE DEL TRAFFICO ED INTERCONNESSIONE CON LA RETE ESISTENTE DEL LOTTO 1 FORTEZZA - PONTE GARDENA  
INTEGRAZIONE PD - STUDIO DI VERSANTE FUNZIONALE ALLA PROGETTAZIONE DELLE BARRIERE PARAMASSI  
CARTA GEOMORFOLOGICA, GEOLITOLOGICA

APPALTATORE: **QUADRO GATANO** COSTRUZIONI S.P.A. **CRONOMETRO** 06/11/2020 15:24

RESPONSABILE DELLE INTEGRAZIONI DELLE PRESTAZIONI SPECIALISTICHE: **CRONOMETRO** 06/11/2020 15:24

SCALA: 1:800

COMMESSA	LOTTO	FASE	ENTE	TIPO DOC.	OPERAZIONE	DISCIPLINA	PROGR.	REV.
I	B0A	00	E	ZZ	G8	GE0010	001	D

Rev.	Descrizione	Redatto	Data	Verificato	Data	Approvato	Data
A	Emissione esecutiva	S. Tassi	11/01/2020	L. Fiesi	11/01/2020	R. Peronzo	11/01/2020
B	Emissione a seguito VPE e ODI	S. Tassi	08/06/2020	L. Fiesi	08/06/2020	R. Peronzo	08/06/2020
C	Emissione a seguito VPE e ODI	S. Tassi	06/11/2020	L. Fiesi	06/11/2020	R. Peronzo	06/11/2020
D	Emissione a seguito VPE e ODI	S. Tassi	06/11/2020	L. Fiesi	06/11/2020	R. Peronzo	06/11/2020

File: I44D4000020010010.DWG