



Localizzazione Geografica Impianto



Legenda

- Confini comunali
- Area di impatto potenziata
- Aerogeneratore: Fondazione, Piazzola definitiva, Sorvolo
- Piazzola temporanea
- Cavidotto MT
- Sottostazione Elettrica Utente
- Stazione elettrica Enel Villasor
- Viabilità esistente
- Viabilità esistente da adeguare
- Adeguamenti temporanei alla viabilità
- Nuova viabilità

Legenda Carta della Vegetazione

- Descrizione: 11 - Serie sarda calcifuga, mesomediterranea, dell'olivastro (Cydaminio repandi-Oleatum sylvestris)
- Descrizione: 15 - Serie sarda calcifuga, mesomediterranea, del leccio (Prasio majoris-Quercetum illicis quercetosum virgilianae)
- Descrizione: 19 - Serie sarda, termo-mesomediterranea, della sughera (Gallo scabri-Quercetum subera)
- Descrizione: 20 - Serie sarda centro-occidentale edafio-mesofila, mesomediterranea, della sughera (Vicoio detinardii-Quercetum suberis)

Fonte: http://snva.minambiente.it/geoserver/VA-VI_serie_di_vegetazione/wfs
 Nota: In legenda sono inserite esclusivamente le categorie Uso Suolo presenti all'interno dell'area rappresentata.

REGIONE SARDEGNA

Provincia della Città Metropolitana di Cagliari (CA)

COMUNE DI VILLASOR



REV.	DESCRIZIONE	DATA	REDATTO	CONTROL.	APPROV.
1	EMMISSIONE PER ENTI ESTERNI	24/09/21	ANTEX	FURNO	MASTASI A.
0	EMMISSIONE PER COMMENTI	12/07/21	ANTEX	FURNO	MASTASI A.

Comititante:
IBERDROLA RENEWABLES ITALIA S.p.A.

Sede legale in P.zza dell'Industria, 40, 00144, Roma
 Partita IVA: 06977481008 - PEC: iberdrolarenovablesitalia@pec.it

Progetto:
PARCO EOLICO DI "VILLASOR"

Carta della Vegetazione

Scale: 1:30.000
 Nome DISEGNO: C20018505-VA-PL-06-01
 Allegato: 1/1
 Foglio: 40
 Stato: **DEFINITIVO**

Progettista/Redattore:
 Dott. Ing. Cesare Furno
 Centro degli Ingegneri e dei Dottori Forestali di Cagliari n° 6130 sez. A

Aggiornato:
 Dott. Agr. Arturo Urso
 Ordine dei Dottori Agronomi e dei Dottori Forestali di Cagliari n° 1280

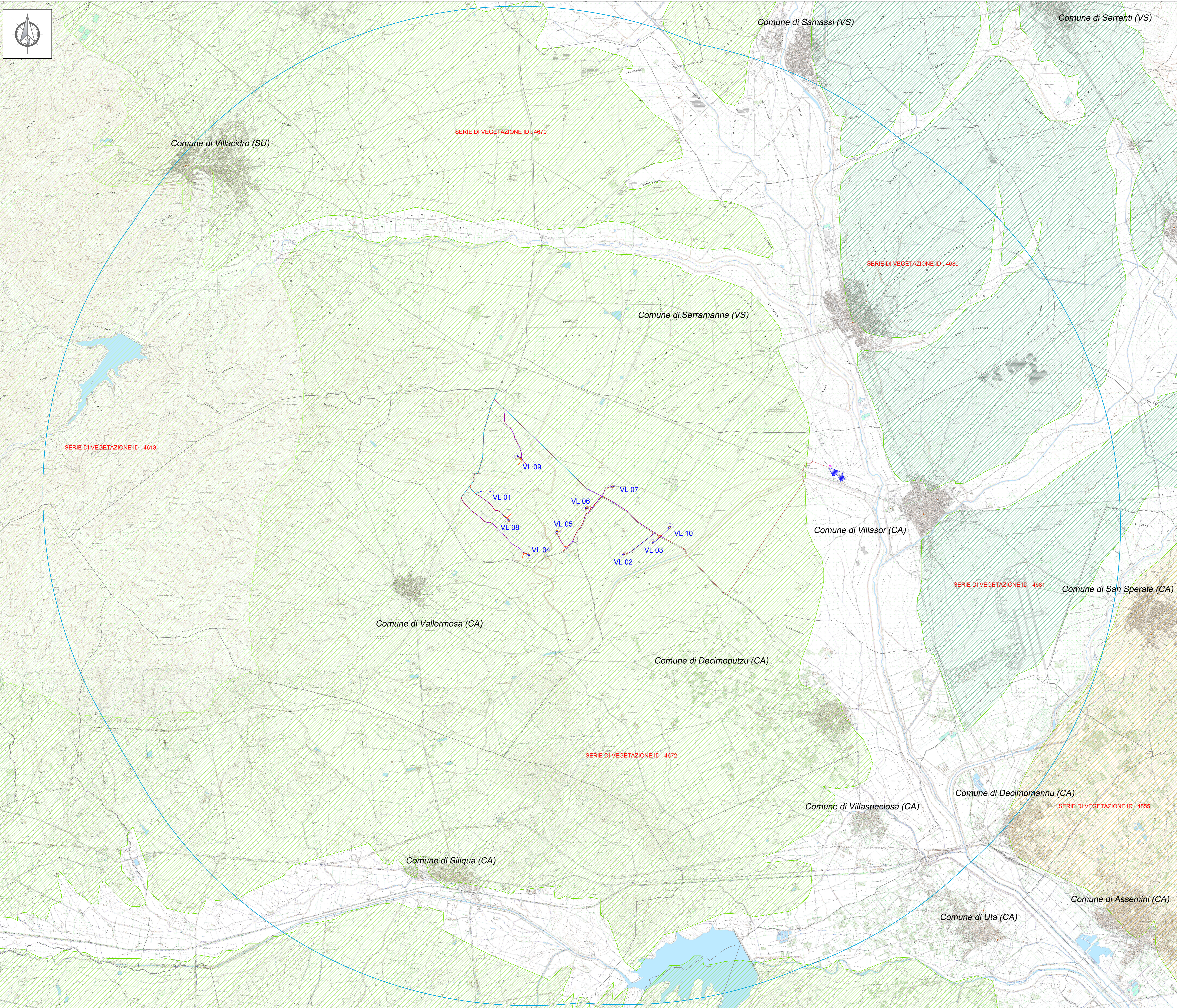

Il presente documento è di proprietà della ANTEX GROUP s.p.a.
 È vietata la ristampa o l'uso non autorizzato senza il permesso scritto dalla società.
 La società tiene a proprio onore e rigore il segreto.