

COMMITTENTE:



PROGETTAZIONE:



DIREZIONE TECNICA

U.O. ARCHITETTURA, AMBIENTE E TERRITORIO

S.O. AMBIENTE

PROGETTO DI FATTIBILITA' TECNICA ECONOMICA

VELOCIZZAZIONE DELLA LINEA ROMA – PESCARA

**RADDOPPIO FERROVIARIO TRATTA INTERPORTO D'ABRUZZO –
MANOPPELLO**

LOTTO 1

RELAZIONE PAESAGGISTICA AI SENSI DEL DPCM 12.12.2005

Report Fotografico e Fotosimulazioni

SCALA:

-

COMMESSA LOTTO FASE ENTE TIPO DOC OPERA/DISCIPLINA PROGR REV

I A 9 6 0 0 R 2 2 D X I M 0 0 0 2 0 0 1 B

Rev.	Descrizione	Redatto	Data	Verificato	Data	Approvato	Data	Autorizzato Data
A	Emissione esecutiva	M. Mulè	Settembre 2021	F. Demarinis L. Colacicco G. Dajelli	Settembre 2021	T. Paoletti	Settembre 2021	Circolani Novembre 2021
B	Revisione a seguito di richieste RFI	M. Mulè	Novembre 2021	F. Demarinis L. Colacicco G. Dajelli	Novembre 2021	T. Paoletti	Novembre 2021	ITALFERR S.p.A. Dot.ssa Capodima Ercolani Ordine Agrotecnici e Agrotecnici Laureati di Roma, Rieti e Viterbo 0445
File: IA9600R22DXIM0002001B.doc								n. Elab.:



VELOCIZZAZIONE DELLA LINEA ROMA – PESCARA
RADDOPPIO FERROVIARIO TRATTA INTERPORTO D'ABRUZZO -
MANOPPELLO
LOTTO 1

RELAZIONE PAESAGGISTICA
REPORT FOTOGRAFICO E FOTOSIMULAZIONI

PROGETTO	LOTTO	CODIFICA	DOCUMENTO	REV.	FOGLIO
IA96	00	R 22 DX	IM 0002 001	B	2 di 11

REPORT FOTOGRAFICO

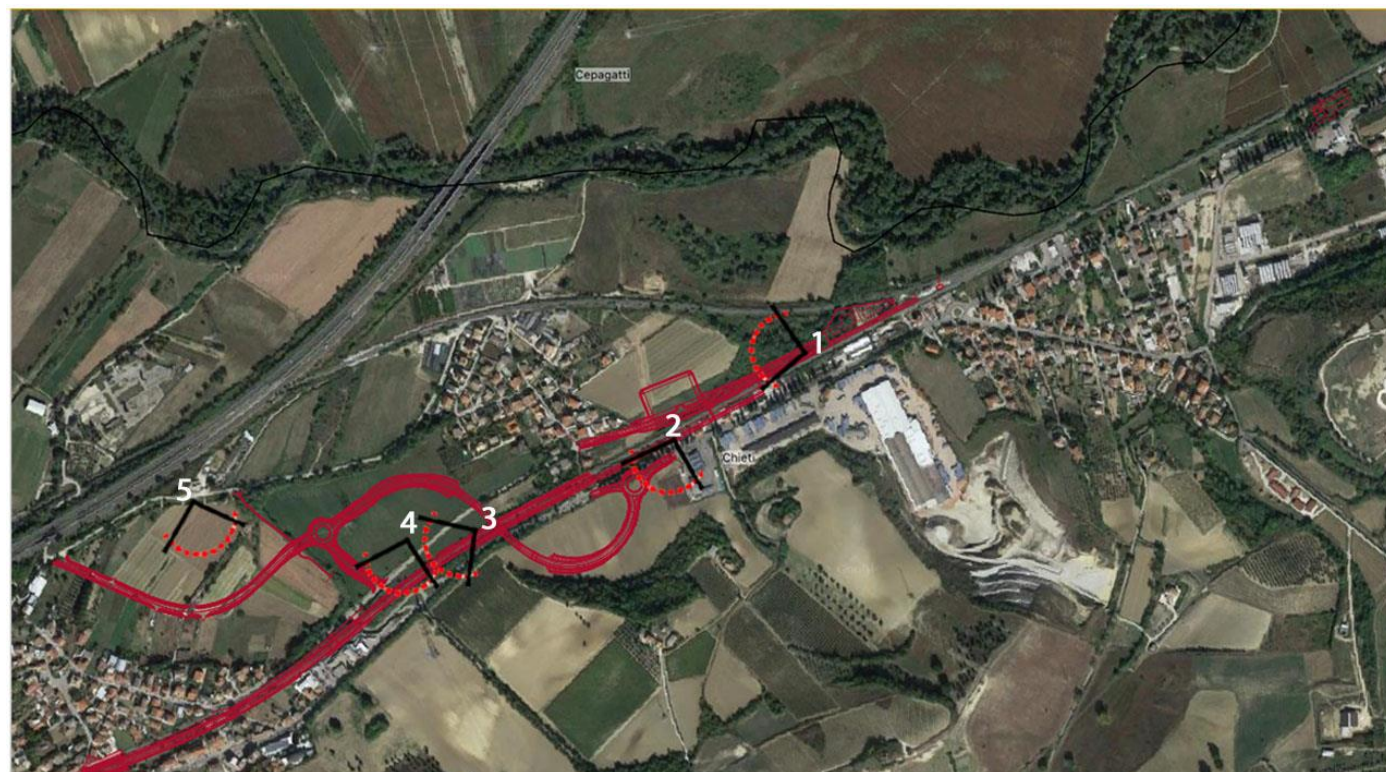

Inquadramento opere di progetto all'interno del Comune di Chieti dalla pkm 1+150 alla pkm 2+000, comprendente gli interventi NV01 e NV02



PUNTO 2



PUNTO 1



PUNTO 3



PUNTO 4



PUNTO 5



Inquadramento opere di progetto tra i Comuni di Chieti e Manoppello dalla pkm 2+000 alla pkm 5+000, comprendente gli intervento NV04



PUNTO 7



PUNTO 6



PUNTO 8



Inquadramento opere di progetto nel Comune di Manoppello dalla pkm 5+000 a fine intervento

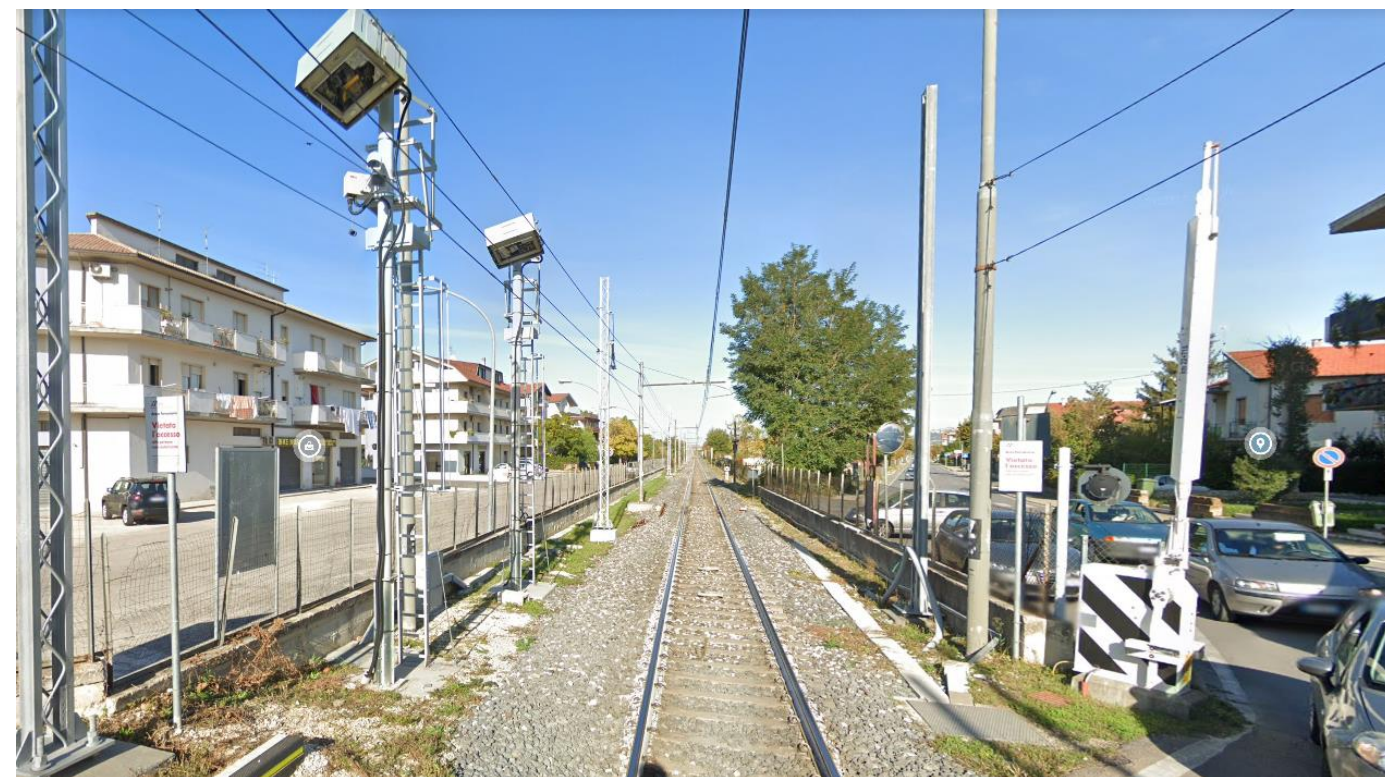

PUNTO 10



PUNTO 9



PUNTO 11



PUNTO 12



PUNTO 13



VELOCIZZAZIONE DELLA LINEA ROMA – PESCARA
RADDOPPIO FERROVIARIO TRATTA INTERPORTO D'ABRUZZO -
MANOPPELLO
LOTTO 1

RELAZIONE PAESAGGISTICA
REPORT FOTOGRAFICO E FOTOSIMULAZIONI

PROGETTO	LOTTO	CODIFICA	DOCUMENTO	REV.	FOGLIO
IA96	00	R 22 DX	IM 0002 001	B	8 di 11

FOTOSIMULAZIONI

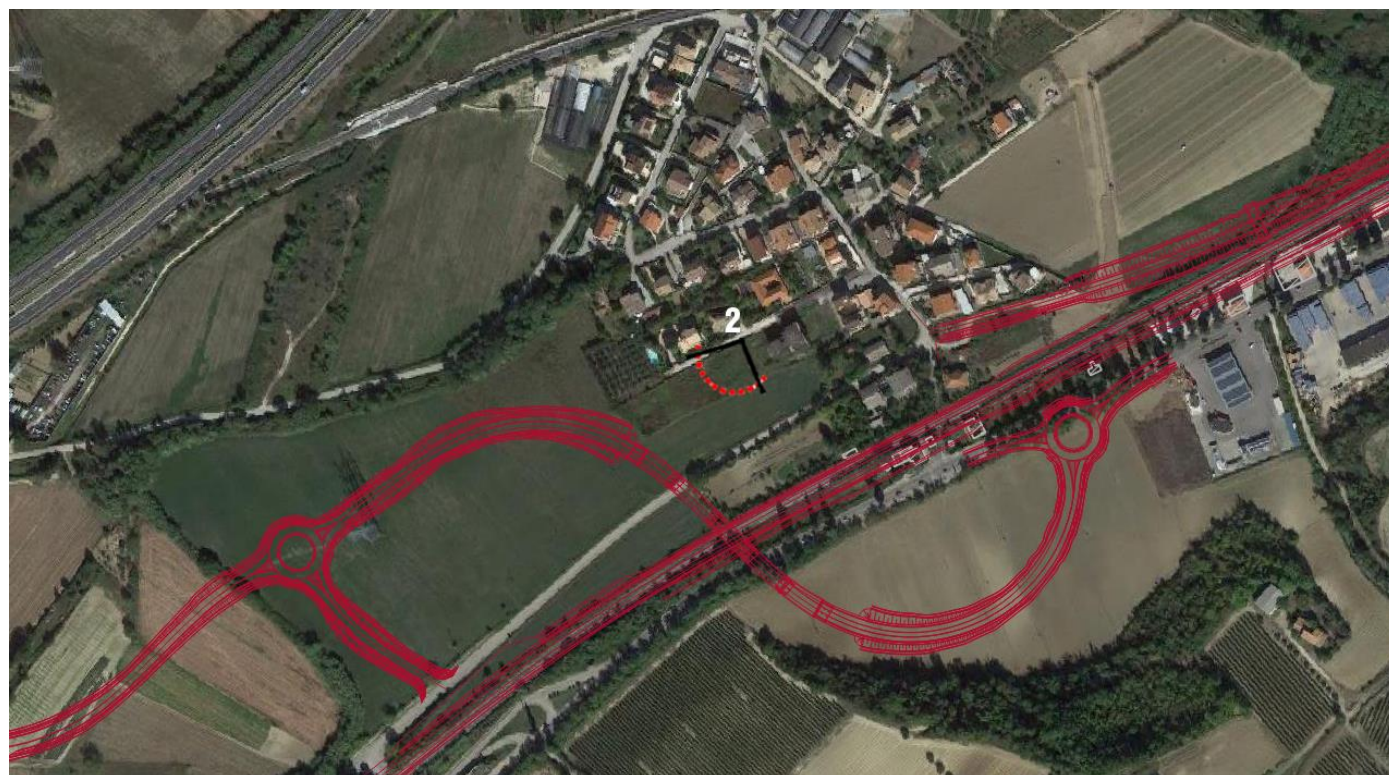

Inquadramento del viadotto IV01 all'interno della nuova viabilità NV02 nel Comune di Chieti, punto di vista da Via Rio Arno



ANTE OPERAM



POST OPERAM



Inquadramento intervento di inserimento di barriere antirumore all'altezza della pkm 5+500, punto di vista da Via XX Settembre all'interno del territorio di Manoppello Scalo. L'intervento si colloca all'interno della fascia di rispetto del Fosso di Santa Maria d'Arabona, *vincolata ai sensi della lettera c) dell'art.142 del D.Lgs 42/2004.*



ANTE OPERAM



POST OPERAM



Inquadramento del viadotto IV02 all'interno della nuova viabilità NV08 all'altezza della pkm 6+200, punto di vista da Via Venezia sito nel territorio di Manoppello Scalo. L'intervento ricade in parte all'interno della "Zona in località Manoppello Scalo in cui si inserisce lo storico e monumentale complesso della abbazia di Santa Maria Arabona", vincolata ai sensi dell'art.136 del D.Lgs 42/2004



ANTE OPERAM



POST OPERAM