

Pianta del fabbricato
Scala 1:50

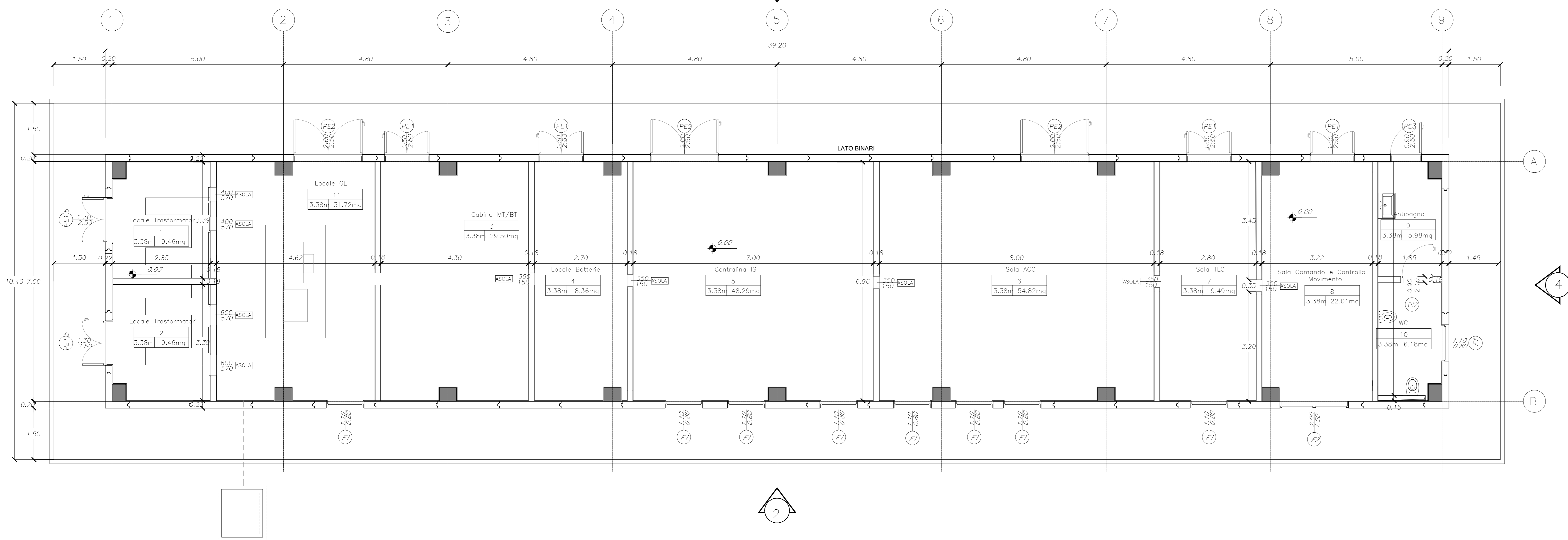

Prospetto 1
Scala 1:50

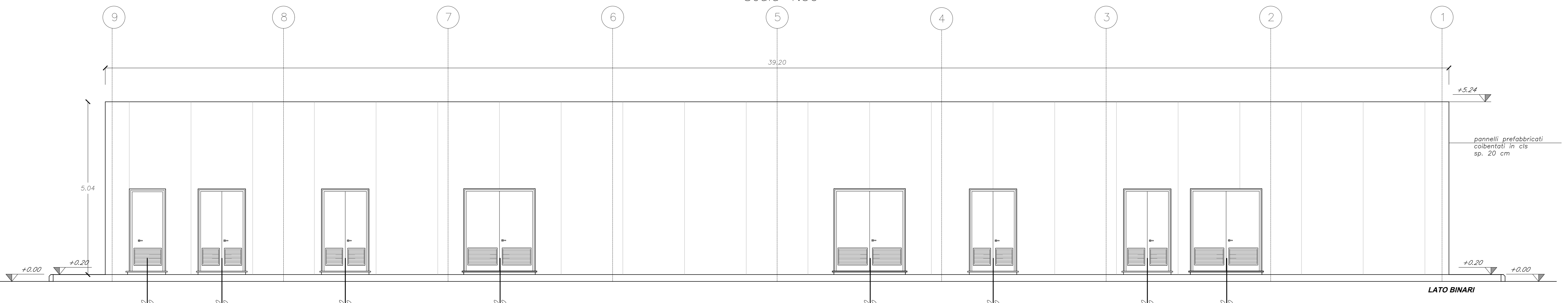

Prospetto 2
Scala 1:50

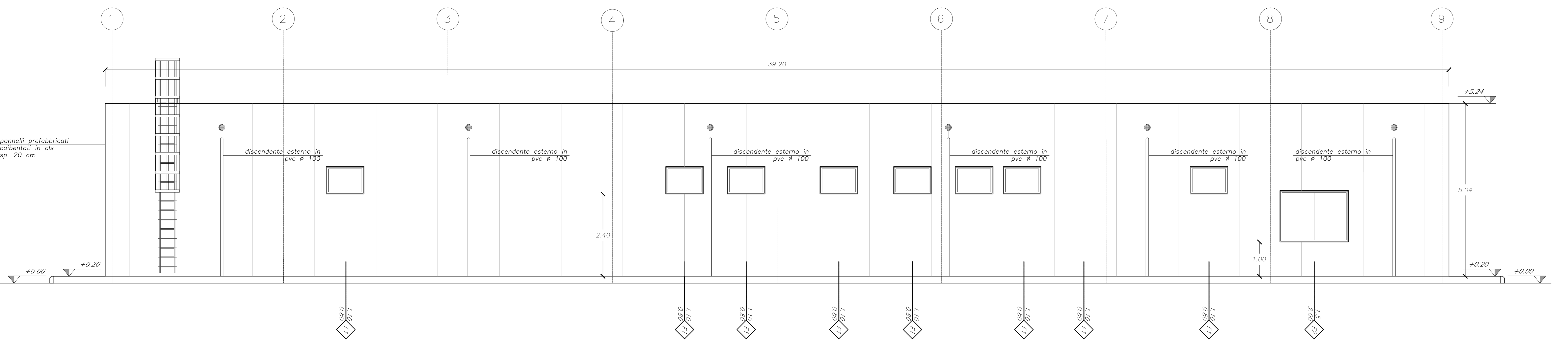

Sezione tipo
Scala 1:20

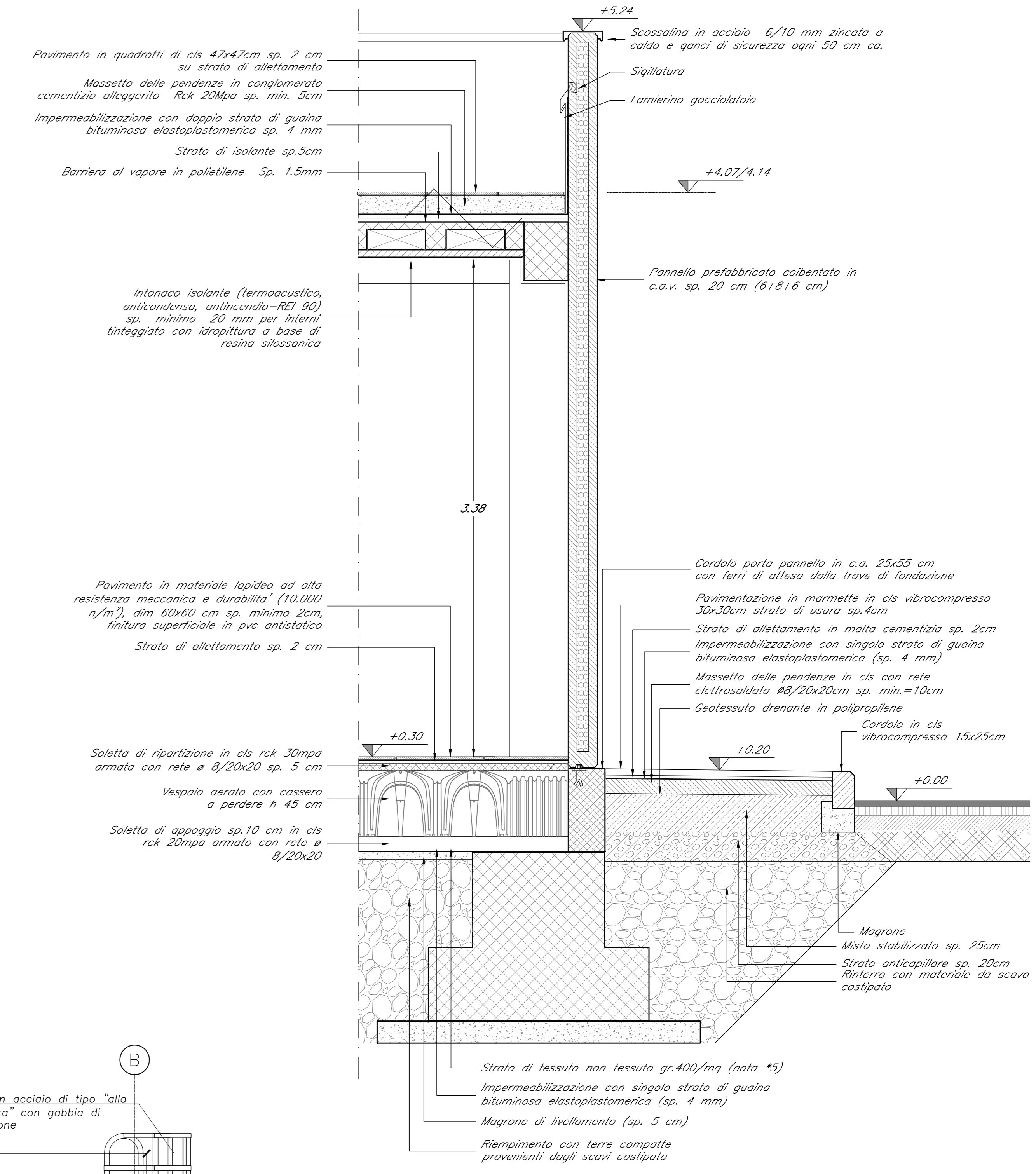

Prospetto 3
Scala 1:50

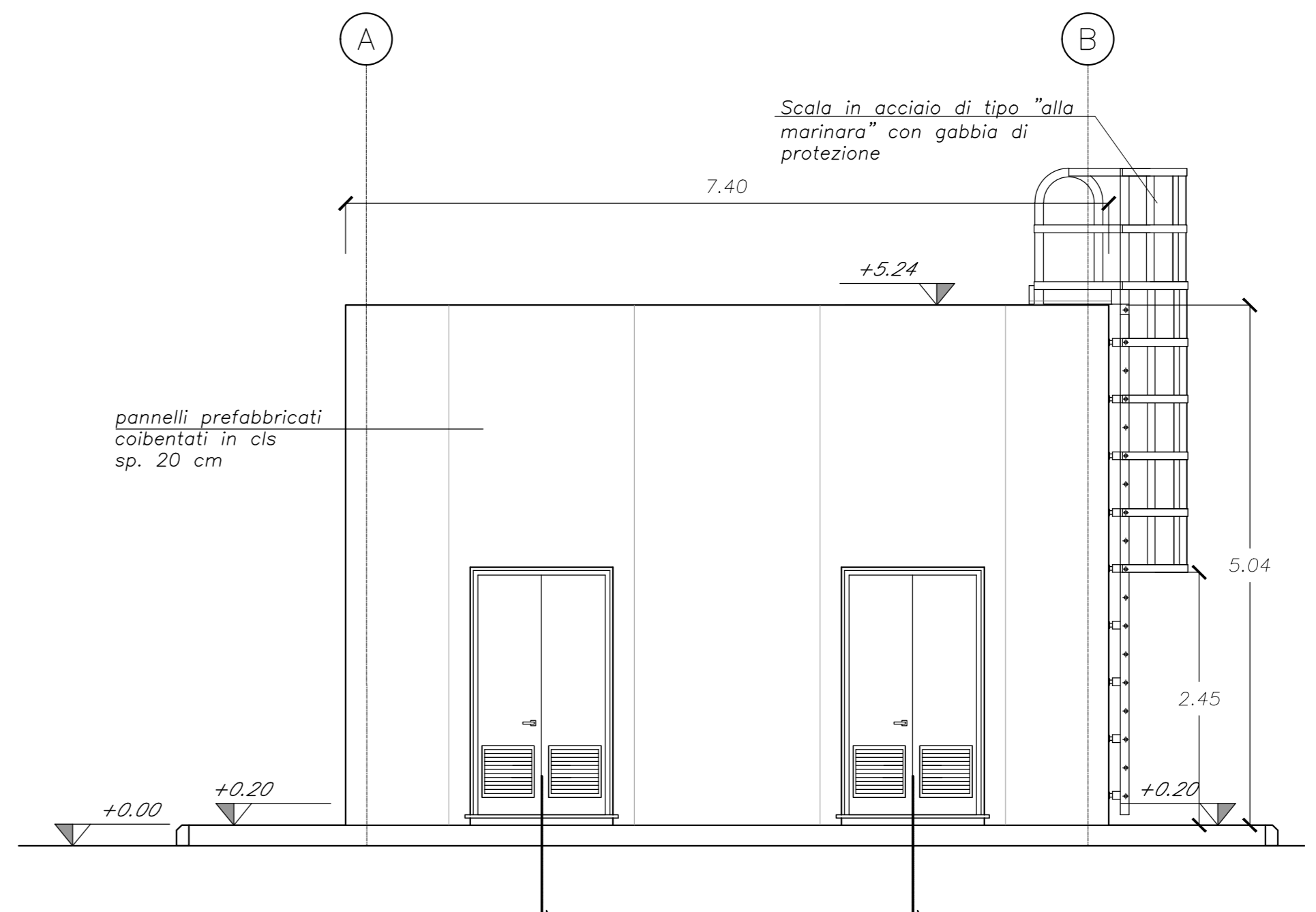

Prospetto 4
Scala 1:50

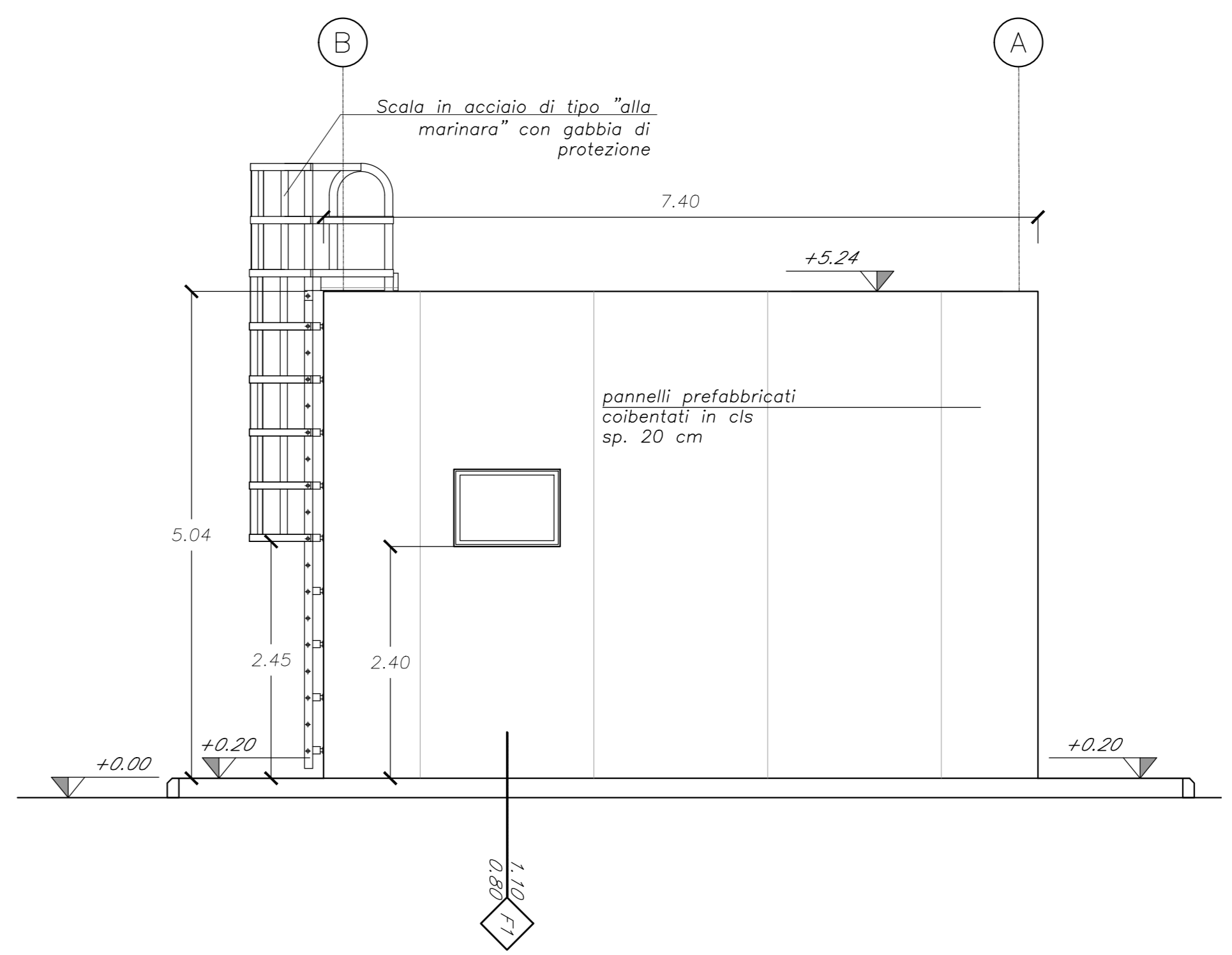

COMMITTENTE: **RFI**
RETE FERROVIARIA ITALIANA
 GRUPPO FERROVIE DELLO STATO ITALIANE

PROGETTAZIONE: **ITALFERR**
GRUPPO FERROVIE DELLO STATO ITALIANE

DIREZIONE TECNICA
S.O. PROGETTAZIONE INTEGRATA CENTRO

PROGETTO DI FATTIBILITA' TECNICO ECONOMICA

VELOCIZZAZIONE DELLA LINEA ROMA - PESCARA
RADDOPPIO FERROVIARIO TRATTA INTERPORTO D'ABRUZZO - MANOPPELLO (LOTTO 1)

FABBRICATI E PIAZZALI - Fabbricato tecnologico al km 17+448,235 (L5)
 Architettonico - Pianta prospetto e sezioni

SCALA: **Varie**

COMMESSA	LOTTO	FASE	ENTE	TIPO DOC.	OPER./DISCIPLINA	PROGR.	REV.
IA96	00	R	29	BZ	FA0300	001	B

Rev.	Descrizione	Redatto	Data	Verificato	Data	Approvato	Data	Autorizzato	Data
A	Emissione definitiva	P. Luciani	Agosto 2021	P. Taccone	Agosto 2021	T. Pasetti	Agosto 2021	F. Basso	Agosto 2021
B	Rev. richieste RFI	P. Luciani	Nov. 2021	P. Taccone	Nov. 2021	T. Pasetti	Nov. 2021	F. Basso	Nov. 2021

File: IA96R29BZFA030001B.dwg n. Elab.: 13-4