

KEY-PLAN  
Scale 1:20.000

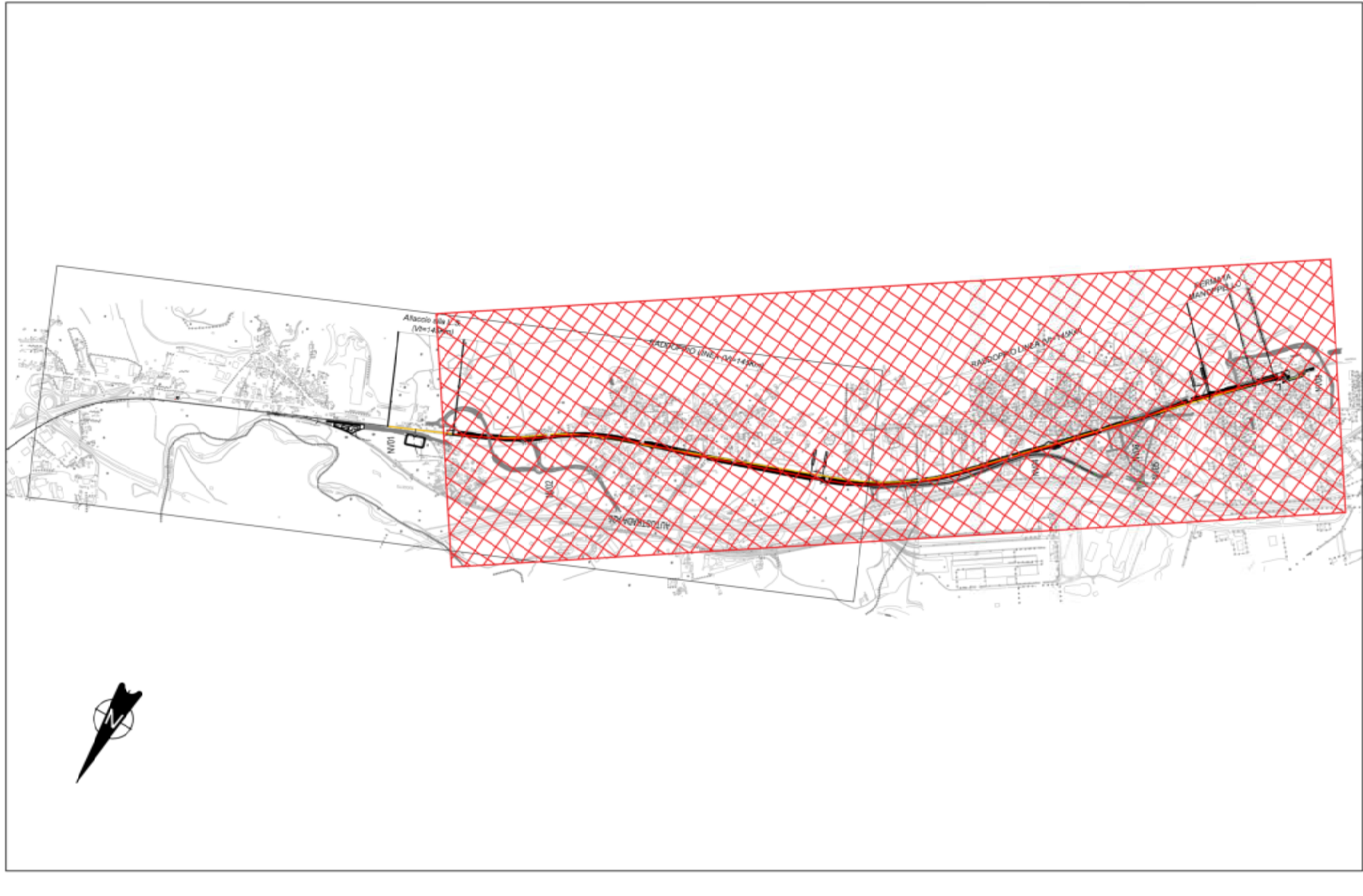

LEGENDA

CONSOLIDAMENTI PALI IN GHIAIA Ø800  
MAGLIA 2.00x2.00

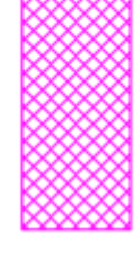

PLANIMETRIA DI PROGETTO SU CARTOGRAFIA  
Scale 1:5000



SEZIONE TIPO  
CONSOLIDAMENTO RILEVATO STRADALE  
scala 1:50

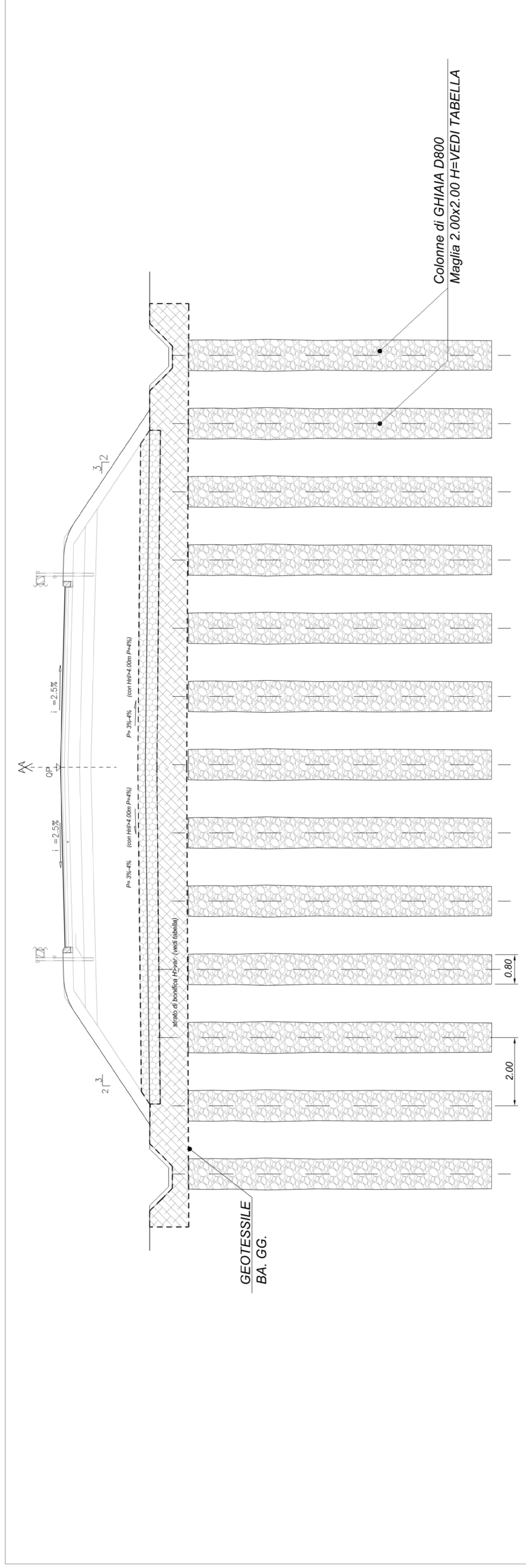

COMITENTE:



PROGETTAZIONE:



DIREZIONE TECNICA  
S.O. PROGETTAZIONE INTEGRATA CENTRO  
PROGETTO DI FATTIBILITÀ TECNICO ECONOMICA

VELOCIZZAZIONE DELLA LINEA ROMA - PESCARA  
RADDOPPIO FERROVIARIO TRATTA INTERPORTO D'ABRUZZO -  
MANOPPELLO (LOTTO 1)

GEOTECNICA

Tipologico interventi di consolidamento sui rilevati ferroviari e stradali - Tav. 2 di 2

SCALA: 1/50

Verif.	
--------	--

COMMESSA: LOTTO FASE ENTE TIPO DOC. OPERA/DISCIPLINA PROR. REV.

IA96	00	R	29	BZ	GE0006	002	B
------	----	---	----	----	--------	-----	---

Rev.	Descrizione	Redatto	Verificato	Data	Approvato	Data	Autografo	Data
A	Emissione definitiva	14/05/2021	14/05/2021	14/05/2021	14/05/2021	14/05/2021		14/05/2021
B	Rev. richiesta RFI	14/05/2021	14/05/2021	14/05/2021	14/05/2021	14/05/2021		14/05/2021