

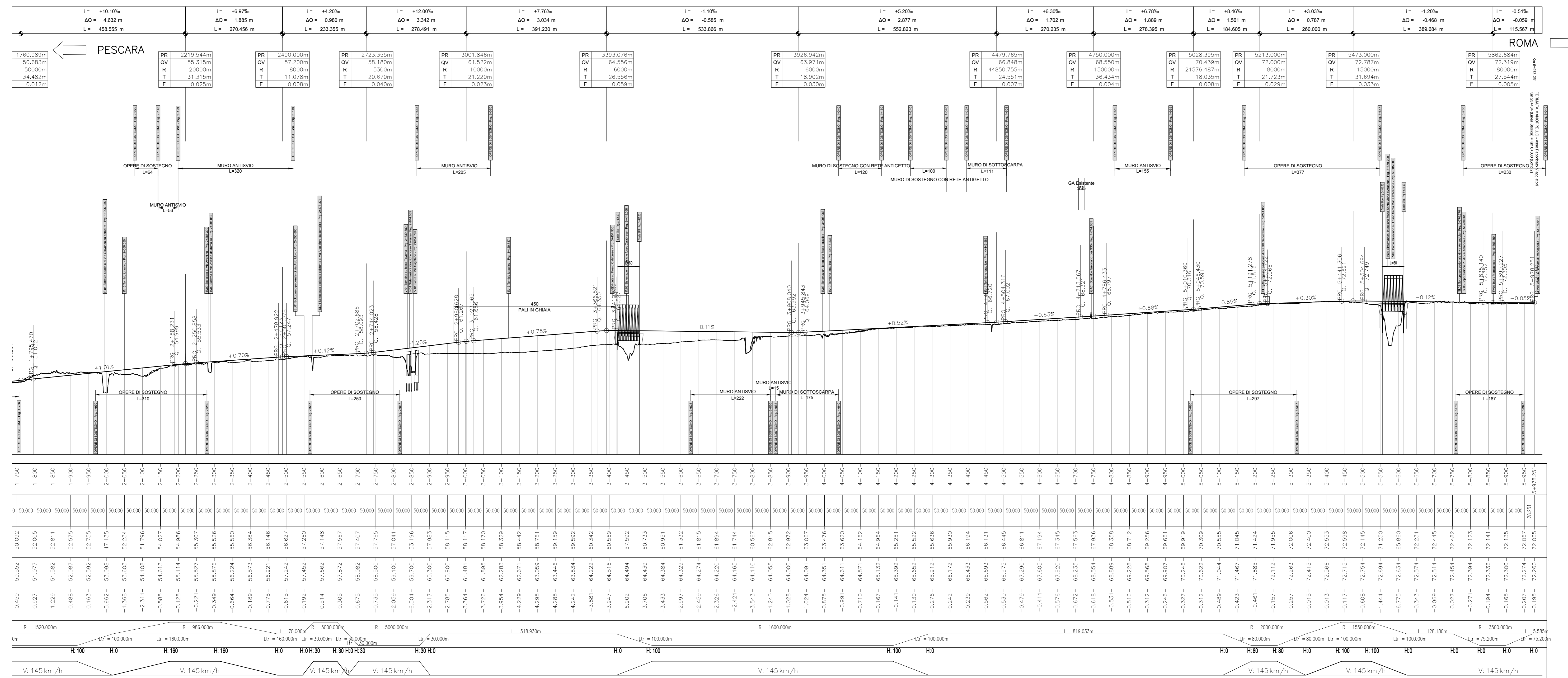

PLANIMETRIA DI PROGETTO SU CARTOGRAFIA  
Scala 1:5000

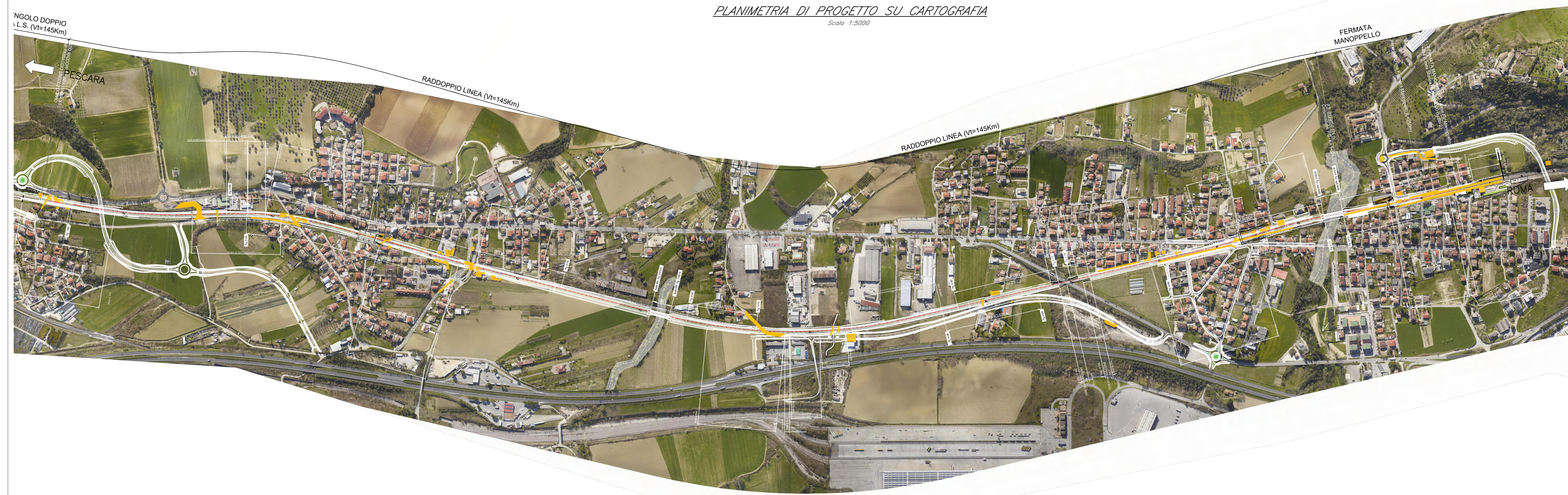

COMMITTENTE: **RFI** - RFI INFRASTRUTTURE FERROVIARIE ITALIANE - GRUPPO FERROVIE DELLO STATO ITALIANE

PROGETTAZIONE: **ITALFERR** - GRUPPO FERROVIE DELLO STATO ITALIANE

**DIREZIONE TECNICA**  
**S.O. PROGETTAZIONE INTEGRATA CENTRO**

**PROGETTO DI FATTIBILITA' TECNICO ECONOMICA**

**VELOCIZZAZIONE DELLA LINEA ROMA - PESCARA**  
**RADDOPPIO FERROVIARIO TRATTA INTERPORTO D'ABRUZZO - MANOPPELLO (LOTTO 1)**

**INFRASTRUTTURA FERROVIARIA - Piano-profili di progetto**  
Piano-profilo di progetto su ortofoto - Tav. 2 di 2

SCALA: 1:5000/1:500

COMMESSA	LOTTO	FASE	ENTE	TIPO DOC.	OPERADISCIPLINA	PROGR.	REV.
IA96	00	R	29	L5	IF0001	002	B

Revis.	Descrizione	Redatto	Data	Verificato	Data	Approvato	Data	Autorizzato	Data
A	Emissione definitiva	P. Luciani	Agosto 2021	M. Pianesi	Agosto 2021	T. Pignatelli	Agosto 2021		
B	Rev. richieste RFI	P. Luciani	Nov. 2021	M. Pianesi	Nov. 2021	T. Pignatelli	Nov. 2021		

File: IA9600R29L5F001002B.dwg n. Elab.: 6.4