



REGIONE SICILIANA



COMMITTENTE: 		RWE RENEWABLES ITALIA S.R.L. via A. Doria, 41/G - 00192 ROMA (RM) P.IVA/C.F. 06400370968 pec: rwerenewablesitaliasrl@legalmail.it					
Titolo del Progetto: <h2 style="text-align: center;">PARCO EOLICO CONTESSA</h2>							
Documento: Studi ambientali, geologici, agronomici ed archeologici			N° Documento: PECO-A-0701				
ID PROGETTO:	PECO	DISCIPLINA:	A	TIPOLOGIA:	D	FORMATO:	A4
TITOLO: <h3 style="text-align: center;">Album dei fotoinserimenti Ante e Post Operam</h3>							
FOGLIO:	1 di 62	SCALA:	-	FILE:	PECO-A-0701.pdf		
Il Progettista: Ing. Riccardo Cangelosi  			Redattori SIA: Dott.ssa Maria Antonietta Marino Dott. Gualtiero Bellomo Prof. Vittorio Amadio Guidi Ing. Claudio Giannobile Dott. Fabio Interrante Dott. Sebastiano Muratore 				
Rev:	Data Revisione	Descrizione Revisione	Redatto	Controllato	Approvato		
01	gennaio/2022	SECONDA EMISSIONE	IRIDE	VAMIRGEOIND	RWE		
00	marzo/2021	PRIMA EMISSIONE	IRIDE	VAMIRGEOIND	RWE		

COMMENTO AI FOTOINSERIMENTI

- a) Fotoinserimento 1: La foto è stata scattata dal centro abitato di Contessa Entellina e si evidenzia l'assoluta insussistenza di impatti visivi da questo centro abitato;
- b) Fotoinserimento 2: La foto è scattata dalla viabilità limitrofa al lago Arancio, un punto di interesse paesaggistico. La percezione visiva non è per nulla modificata né dalla realizzazione del nostro parco eolico, né dall'eventuale realizzazione di un parco fotovoltaico in fase di autorizzazione;
- c) Fotoinserimento 3: La foto è scattata da un punto panoramico individuato dalla Soprintendenza nel Piano Paesaggistico nel Comune di Menfi. La percezione visiva non è per nulla modificata né dalla realizzazione del nostro parco eolico, né dall'eventuale realizzazione di un parco fotovoltaico in fase di autorizzazione;
- d) Fotoinserimento 4: La foto è scattata da un punto panoramico individuato dalla Soprintendenza nel Piano Paesaggistico nel Comune di Menfi. La percezione visiva non è per nulla modificata né dalla realizzazione del nostro parco eolico, né dall'eventuale realizzazione di un parco fotovoltaico in fase di autorizzazione;
- e) Fotoinserimento 5: La foto è scattata da un punto panoramico individuato dalla Soprintendenza nel Piano Paesaggistico nel Comune di Montevago. La percezione visiva non è per nulla modificata né dalla realizzazione del nostro parco eolico, né dall'eventuale realizzazione di due parchi fotovoltaici in fase di autorizzazione;
- f) Fotoinserimento 6: La foto è scattata da un punto panoramico del centro abitato di Santa Margherita Belice. Da questo punto è visibile il nostro parco e due impianti fotovoltaici in via di autorizzazione. Comunque la modifica alla percezione visiva provocata dalla

realizzazione del nostro parco eolico e dall'eventuale realizzazione dei parchi fotovoltaici in fase di autorizzazione non appare negativa, almeno per quanto riguarda il nostro parco che ben si inserisce nel contesto sia per la lontananza sia per l'ottimale disposizione lungo un preciso allineamento

I parchi fotovoltaici, certamente, appaiono più impattanti anche se risultano mascherati nel contesto generale, vista l'estensione non elevata e la notevole distanza reciproca.

In ogni caso si deve evidenziare che il nostro parco è praticamente invisibile dalla stragrande parte del centro abitato di Santa Margherita Belice e questo punto di osservazione è solo uno dei pochissimi da cui l'impianto è visibile, come si evince dal fotoinserimento 6 bis, (foto scattata da un punto del centro abitato dove l'impianto teoricamente è visibile, evenienza smentita dal fotoinserimento);

- g) Fotoinserimento 7: La foto è scattata da un punto panoramico del centro abitato di Partanna. La percezione visiva non è per nulla modificata né dalla realizzazione del nostro parco eolico, né dall'eventuale realizzazione di un parco fotovoltaico in fase di autorizzazione;
- h) Fotoinserimento 8: La foto è scattata da un punto panoramico individuato dalla Soprintendenza nel Piano Paesaggistico lungo la viabilità Partanna-Salaparuta. La percezione visiva non è per nulla modificata né dalla realizzazione del nostro parco eolico, né dall'eventuale realizzazione di tre parchi fotovoltaici in fase di autorizzazione.

Da questo punto, infatti, il nostro parco è teoricamente visibile ma nella realtà, sia per la distanza notevole sia perché ben si inserisce

nel contesto territoriale, sia per la presenza di ostacoli visivi la percezione visiva non viene per nulla modificata dalla presenza del parco eolico.

Più visibili sono gli impianti fotovoltaici in via di autorizzazione ma la modifica alla percezione visiva provocata dalla realizzazione dei parchi fotovoltaici in fase di autorizzazione non appare particolarmente negativa, in quanto risultano mascherati nel contesto generale, vista l'estensione non elevata. la distanza reciproca ed il gioco di ombre dovuto alla presenza di alcuni rilievi collinari;

- i) Fotoinserimento 9: La foto è stata scattata dal centro abitato di Roccamena e si evidenzia l'assoluta insussistenza di impatti visivi da questo centro abitato;
- j) Fotoinserimento 10: La foto è stata scattata dal centro abitato di Poggioreale e si evidenzia come da questo punto panoramico si riescono a vedere solo tre aerogeneratori e le porzioni sommitali di altri due.

La percezione visiva e lo skyline vengono effettivamente modificati ma non ci appare un impatto molto negativo e certamente compatibile, visto che in realtà la modifica alla percezione visiva si impone solo in pochi punti del centro abitato posti nella periferia del paese;

- k) Fotoinserimento 11: La foto è stata scattata dal centro abitato di Salaparuta e si evidenzia come da questo punto panoramico si riescono a vedere in lontananza solo le porzioni superiori di 5 aerogeneratori.

La percezione visiva e lo skyline sostanzialmente non vengono modificati e la realizzazione del parco eolico è certamente compatibile sia per la modestia della modifica, sia perché in realtà

tale modesta modifica alla percezione visiva si impone solo in pochi punti del centro abitato posti nella periferia del paese;

- l) Fotoinserimento 12: La foto è stata scattata dalla parte alta del Cretto di Burri. Abbiamo ritenuto doveroso fare una verifica della visibilità del parco da quello che è forse il capolavoro d'arte più importante tra quelli presenti nell'area, anche se è ubicato a più di 10 km dall'aerogeneratore più vicino. Il fotoinserimento evidenzia come da questo punto panoramico il parco non è visibile;
- m) Fotoinserimento 13: La foto è scattata dall'area archeologica a monte del vecchio abitato di Poggioreale, ora abbandonato. Il fotoinserimento evidenzia come da questo punto panoramico il parco pur essendo teoricamente visibile, in realtà non modifica per nulla lo skyline e la percezione visiva, in quanto non è ubicato sul crinale ma si nasconde nel gioco di ombre costituito dai rilievi collinari presenti;
- n) Fotoinserimento 14: La foto è scattata dall'area Rocche di Entella. Il fotoinserimento evidenzia come da questo punto panoramico sono visibili solo due aerogeneratori e le porzioni superiori di altri 4 aerogeneratori. La percezione visiva è certamente modificata ma considerato che gli aerogeneratori non sono ubicati lungo il crinale possiamo dire che l'impatto non è particolarmente negativo e certamente compatibile in relazione all'importanza della sua realizzazione in relazione alla lotta ai cambiamenti climatici;
- o) Fotoinserimento 15: La foto è scattata da un punto panoramico del centro abitato di Montevago. La percezione visiva non è per nulla modificata né dalla realizzazione del nostro parco eolico, né dall'eventuale realizzazione di un parco fotovoltaico in fase di autorizzazione;

- p) Fotoinserimento 16: La foto è scattata da un punto panoramico del centro abitato di Sambuca di Sicilia. La percezione visiva non è per nulla modificata dalla realizzazione del nostro parco eolico;
- q) Fotoinserimento 17: La foto è scattata da una masseria nel territorio comunale di Contessa Entellina. Il parco eolico è in gran parte visibile ma l'ottimale layout permette di escludere l'effetto selva e l'allineamento scelto permette di non considerare particolarmente negativa la percezione visiva e la modifica allo skyline;
- r) Fotoinserimento 18: La foto è scattata da una masseria nel territorio comunale di Santa Margherita Belice. Il parco eolico è in gran parte visibile ma l'ottimale layout permette di escludere l'effetto selva e l'allineamento scelto permette di non considerare particolarmente negativa la percezione visiva e la modifica allo skyline;
- s) Fotoinserimento 19: La foto è scattata da una masseria nel territorio comunale di Santa Margherita Belice. Il parco eolico non è visibile e neppure i due fotovoltaici in via di autorizzazione;
- t) Fotoinserimento 20: La foto è scattata dal Castello di Calamauro. Il parco eolico non è visibile;
- u) Fotoinserimento 21: La foto è scattata da una masseria nel territorio comunale di Poggioreale. Il parco eolico non è visibile;
- v) Fotoinserimento 22: La foto è scattata da un'area vincolata da un punto di vista paesaggistico in territorio comunale di Roccamena. Il parco eolico è praticamente invisibile viste le distanze e gli ostacoli ottici presenti;
- w) Fotoinserimento 23: La foto è scattata da un'area vincolata da un punto di vista paesaggistico nel territorio comunale di Monreale. Il parco eolico è in gran parte visibile ma l'ottimale layout permette di escludere l'effetto selva e l'allineamento scelto permette di non

considerare particolarmente negativa la percezione visiva e la modifica allo skyline;

- x) Fotoinserimento 24: La foto è scattata da una masseria nel territorio comunale di Monreale. Il parco eolico è in gran parte visibile ma l'ottimale layout permette di escludere l'effetto selva e l'allineamento scelto permette di non considerare particolarmente negativa la percezione visiva e la modifica allo skyline;
- y) Fotoinserimento 25: La foto è scattata da un'area vincolata da un punto di vista paesaggistico in territorio comunale di Salaparuta. Il parco eolico è praticamente invisibile viste le distanze e gli ostacoli ottici presenti;
- z) Fotoinserimento 26: La foto è scattata da un'area vincolata da un punto di vista paesaggistico in territorio comunale di Contessa Entellina (Tenuta Donnafugata). Il parco eolico è praticamente invisibile viste le distanze e gli ostacoli ottici presenti. Sono visibili solo le pale di tre aerogeneratori che non modificano la percezione visiva del panorama.

In conclusione le integrazioni richieste dal MiTE e dal MIC ci consentono di confermare le valutazioni fatte in sede di redazione dello SIA

Vamirgeoind s.r.l.

Direttore Tecnico

Il Redattore

Dr.ssa Marino Maria Antonietta

Dr. Bellomo Gualtiero



VAMIR GEOLOGIA E AMBIENTE s.r.l.
IL DIRETTORE TECNICO
Dr.ssa Marino Maria Antonietta



UBICAZIONE: Menfi
 CRITERIO DELLA SCELTA: punto panoramico

Legenda

- Aerogeneratori PECO in progetto
- IFTV 10 km esistenti o in autorizzazione
- Buffer 10 km PECO
- Vincoli paesaggistici e beni isolati (fonte: SITR Regione Siciliana)
- Masseria
- Villa
- Chiesa
- Cima
- Torre / Castello
- Convento
- ▲ Geosito
- Punti panoramici
- Cimitero
- Biotopo
- ➔ Posizione aerogeneratori in progetto
- Aree protette - art. 134, lett. b, comma 1, lett. f
- Vincolo archeologico - art. 10
- Aree e siti di interesse archeologico - art. 134, lett. b, comma 1, lett. m
- Aree boscate - art. 134, lett. b, comma 1, lett. g
- Vincolo 150 m dai corsi d'acqua - art. 134, lett. b, comma 1, lett. c
- Vincolo 300 m dai laghi - art. 134, lett. b, comma 1, lett. b
- Ulteriori immobili ed aree vincolate - art. 134, lett. c
- Tratti panoramici
- Mappa di visibilità cumulata impianti eolici e fotovoltaici
- aree visibili PECO
- Siti archeologici Piano Territoriale Paesaggistico Regionale
- Aree complesse: città
- ➔ Posizione impianti fotovoltaici in autorizzazione

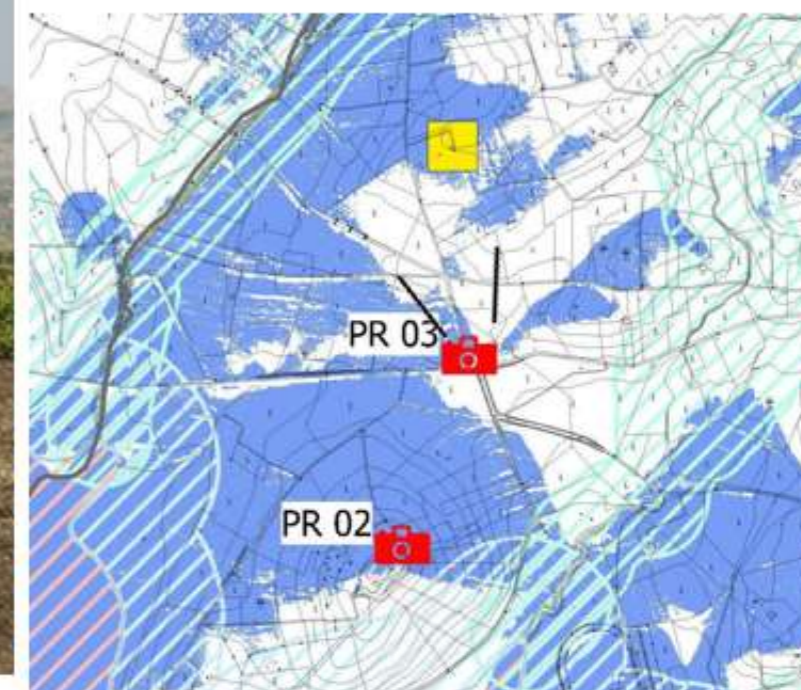

Per una visione completa vedi le carte relative alla visibilità sulle componenti del paesaggio allegate:
 - PECO-A-0808 - PECO-A-0424
 - PECO-A-0809 - PECO-A-0425
 - PECO-A-0810

PR5
Ante-Operam



UBICAZIONE: Montevago
CRITERIO DELLA SCELTA: tratto panoramico

Legenda

- Aerogeneratori PECO in progetto
- IFTV 10 km esistenti o in autorizzazione
- Buffer 10 km PECO
- Vincoli paesaggistici e beni isolati (fonte: SITR Regione Siciliana)
 - Masseria
 - Villa
 - Chiesa
 - Cima
 - Torre / Castello
 - Convento
 - ▲ Geosito
 - Punti panoramici
 - Cimitero
 - Biotopo
 - ➔ Posizione aerogeneratori in progetto
- Aree protette - art. 134, lett. b, comma 1, lett. f
- Vincolo archeologico - art. 10
- Aree e siti di interesse archeologico - art. 134, lett. b, comma 1, lett. m
- Aree boscate - art. 134, lett. b, comma 1, lett. g
- Vincolo 150 m dai corsi d'acqua - art. 134, lett. b, comma 1, lett. c
- Vincolo 300 m dai laghi - art. 134, lett. b, comma 1, lett. b
- Ulteriori immobili ed aree vincolate - art. 134, lett. c
- Tratti panoramici
- Mappe di visibilità cumulata impianti eolici e fotovoltaici
 - aree visibili PECO
- Siti archeologici Piano Territoriale Paesaggistico Regionale
 - Aree complesse città
- ➔ Posizione impianti fotovoltaici in autorizzazione

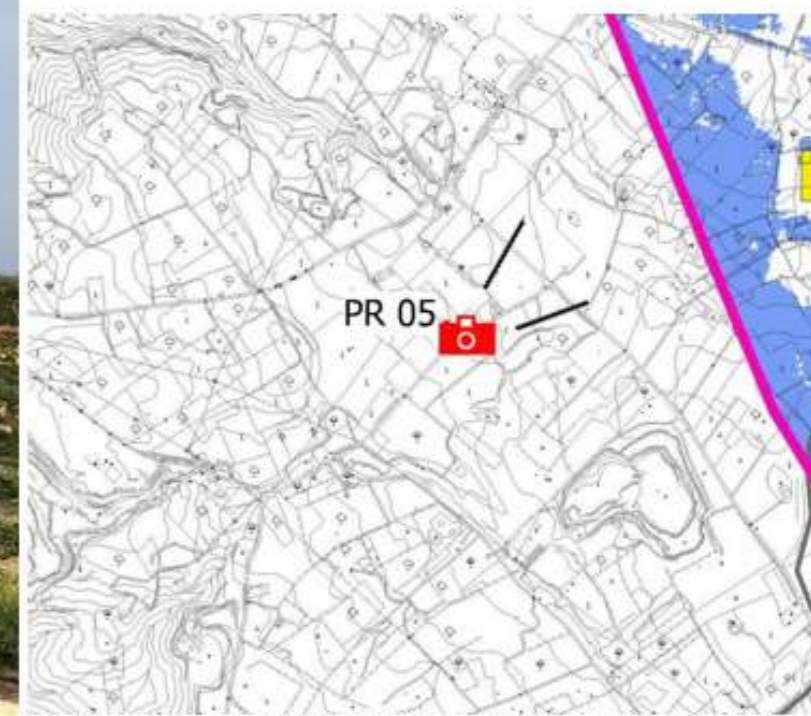

Per una visione completa vedi le carte relative alla visibilità sulle componenti del paesaggio allegate:

- PECO-A-0808
- PECO-A-0809
- PECO-A-0810
- PECO-A-0424
- PECO-A-0425

PR6 bis
Ante-Operam



UBICAZIONE: S. Margherita di Belice
CRITERIO DELLA SCELTA: interno centro abitato

Legenda

- Aerogeneratori PECO in progetto
- IFTV 10 km esistenti o in autorizzazione
- Buffer 10 km PECO
- Vincoli paesaggistici e beni isolati (fonte: SITR Regione Siciliana)
 - Masseria
 - Villa
 - Chiesa
 - Cima
 - Torre / Castello
 - Convento
 - ▲ Geosito
 - Punti panoramici
 - + Cimitero
 - Biotopo
 - ➔ Posizione aerogeneratori in progetto
- Aree protette - art. 134, lett. b, comma 1, lett. f
- Vincolo archeologico - art. 10
- Aree e siti di interesse archeologico - art. 134, lett. b, comma 1, lett. m
- Aree boscate - art. 134, lett. b, comma 1, lett. g
- Vincolo 150 m dai corsi d'acqua - art. 134, lett. b, comma 1, lett. c
- Vincolo 300 m dai laghi - art. 134, lett. b, comma 1, lett. b
- Ulteriori immobili ed aree vincolate - art. 134, lett. c
- Tratti panoramici
- Mappa di visibilità cumulata impianti eolici e fotovoltaici
 - aree visibili PECO
- Siti archeologici Piano Territoriale Paesaggistico Regionale
 - Aree complesse: città
 - ➔ Posizione impianti fotovoltaici in autorizzazione

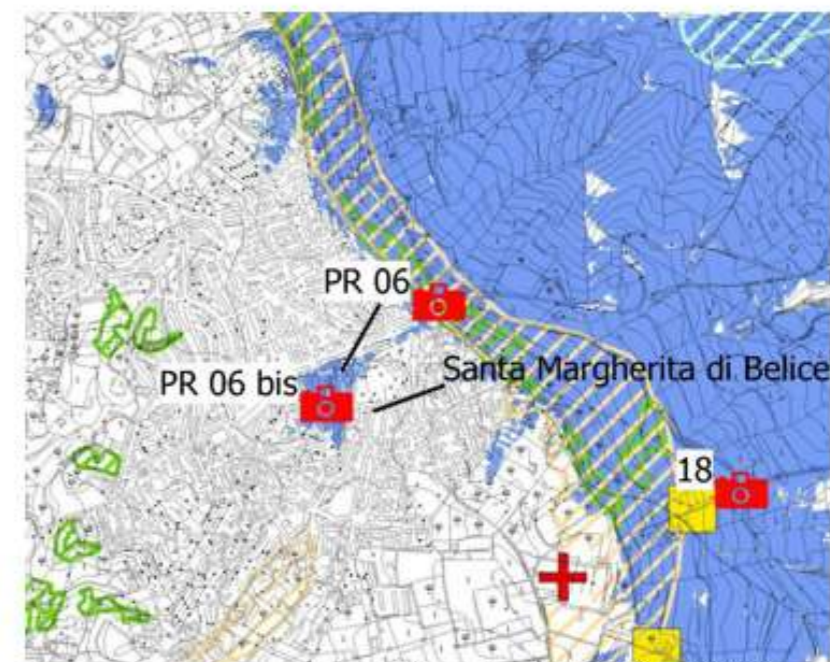

Per una visione completa vedi le carte relative alla visibilità sulle componenti del paesaggio allegate:

- PECO-A-0808
- PECO-A-0809
- PECO-A-0810
- PECO-A-0424
- PECO-A-0425



UBICAZIONE: S. Margherita di Belice
 CRITERIO DELLA SCELTA: interno centro abitato

Legenda

- Aerogeneratori PECO in progetto
- IFTV 10 km esistenti o in autorizzazione
- Buffer 10 km PECO
- Vincoli paesaggistici e beni isolati (fonte: SITR Regione Siciliana)
- Masseria
- Villa
- Chiesa
- Cima
- Torre / Castello
- Convento
- ▲ Geosito
- Punti panoramici
- Cimitero
- Biotopo
- ➔ Posizione aerogeneratori in progetto
- Aree protette - art. 134, lett. b, comma 1, lett. f
- Vincolo archeologico - art. 10
- Aree e siti di interesse archeologico - art. 134, lett. b, comma 1, lett. m
- Aree boscate - art. 134, lett. b, comma 1, lett. g
- Vincolo 150 m dai corsi d'acqua - art. 134, lett. b, comma 1, lett. c
- Vincolo 300 m dai laghi - art. 134, lett. b, comma 1, lett. b
- Ulteriori immobili ed aree vincolate - art. 134, lett. c
- Tratti panoramici
- Mappa di visibilità cumulata impianti eolici e fotovoltaici
- aree visibili PECO
- Siti archeologici Piano Territoriale Paesaggistico Regionale
- Aree complesse città
- ➔ Posizione impianti fotovoltaici in autorizzazione

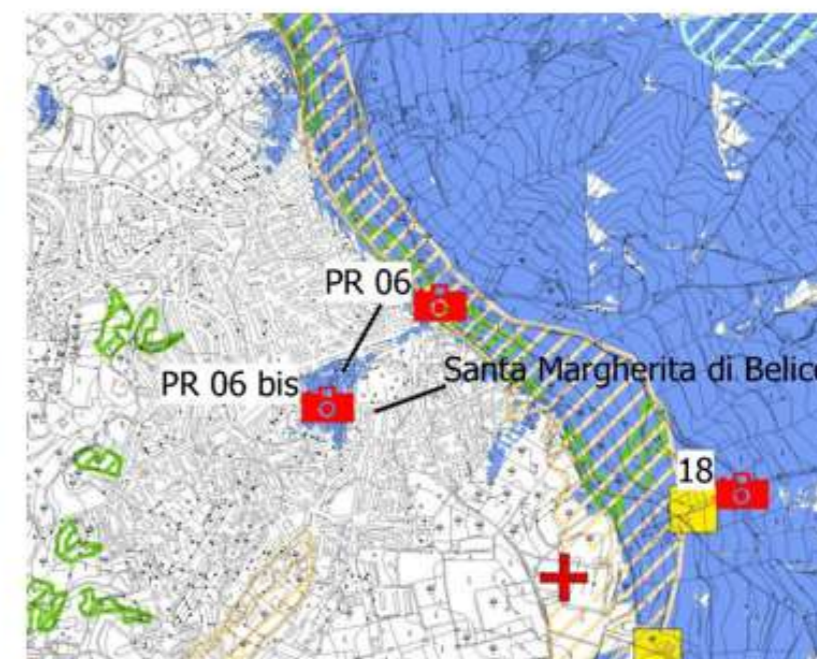

Per una visione completa vedi le carte relative alla visibilità sulle componenti del paesaggio allegate:

- PECO-A-0808
- PECO-A-0809
- PECO-A-0810
- PECO-A-0424
- PECO-A-0425



UBICAZIONE: Roccamena
CRITERIO DELLA SCELTA: interno centro abitato

Legenda

- | | |
|--|---|
| Aerogeneratori PECO in progetto | Aree protette - art. 134, lett. b, comma 1, lett. f |
| IFTV 10 km esistenti o in autorizzazione | Vincolo archeologico - art. 10 |
| Buffer 10 km PECO | Aree e siti di interesse archeologico - art. 134, lett. b, comma 1, lett. m |
| Vincoli paesaggistici e beni isolati (fonte: SITR Regione Siciliana) | |
| Masseria | Aree boscate - art. 134, lett. b, comma 1, lett. g |
| Villa | Vincolo 150 m dai corsi d'acqua - art. 134, lett. b, comma 1, lett. c |
| Chiesa | Vincolo 300 m dai laghi - art. 134, lett. b, comma 1, lett. b |
| Cima | Ulteriori immobili ed aree vincolate - art. 134, lett. c |
| Torre / Castello | Tratti panoramici |
| Convento | Mappe di visibilità cumulata impianti eolici e fotovoltaici |
| Geosito | aree visibili PECO |
| Punti panoramici | Siti archeologici Piano Territoriale Paesaggistico Regionale |
| Cimilero | Aree complesse: città |
| Biotopo | Posizione impianti fotovoltaici in autorizzazione |
| Posizione aerogeneratori in progetto | |

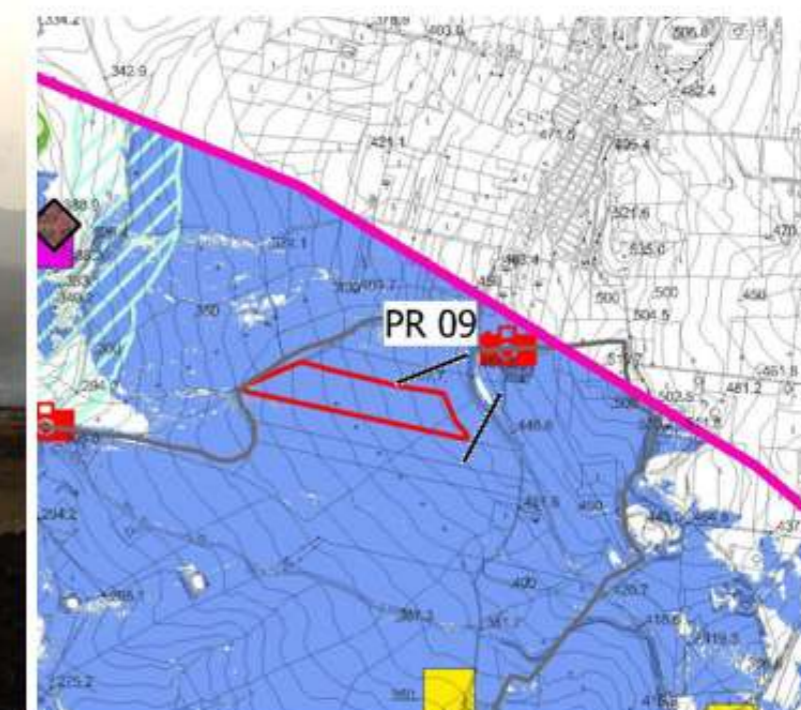

Per una visione completa vedi le carte relative alla visibilità sulle componenti del paesaggio allegate:

- PECO-A-0808
- PECO-A-0809
- PECO-A-0810
- PECO-A-0424
- PECO-A-0425

PR11
Post-Operam
(vista laterale)



UBICAZIONE: Salaparuta
CRITERIO DELLA SCELTA: interno centro abitato

Legenda

- Aerogeneratori PECO in progetto
- IFTV 10 km esistenti o in autorizzazione
- Buffer 10 km PECO
- Vincoli paesaggistici e beni isolati (fonte: SITR Regione Siciliana)
- Masseria
- Villa
- Chiesa
- Cima
- Torre / Castello
- Convento
- ▲ Geosito
- Punti panoramici
- Cimitero
- Biotopo
- ➔ Posizione aerogeneratori in progetto
- Aree protette - art. 134, lett. b, comma 1, lett. f
- Vincolo archeologico - art. 10
- Aree e siti di interesse archeologico - art. 134, lett. b, comma 1, lett. m
- Aree boscate - art. 134, lett. b, comma 1, lett. g
- Vincolo 150 m dai corsi d'acqua - art. 134, lett. b, comma 1, lett. c
- Vincolo 300 m dai laghi - art. 134, lett. b, comma 1, lett. b
- Ulteriori immobili ed aree vincolate - art. 134, lett. c
- Tratti panoramici
- Mappe di visibilità cumulata impianti eolici e fotovoltaici
- aree visibili PECO
- Siti archeologici Piano Territoriale Paesaggistico Regionale
- Aree complesse città
- ➔ Posizione impianti fotovoltaici in autorizzazione

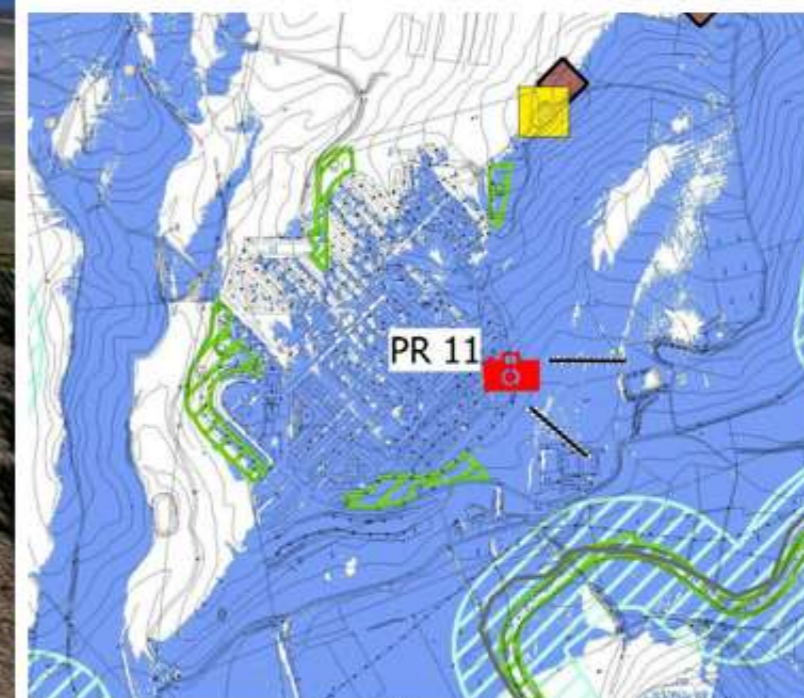

Per una visione completa vedi le carte relative alla visibilità sulle componenti del paesaggio allegate:

- PECO-A-0808
- PECO-A-0809
- PECO-A-0810
- PECO-A-0424
- PECO-A-0425



UBICAZIONE: Poggioreale
 CRITERIO DELLA SCELTA: area di interesse archeologico e beni archeologici

Legenda

- Aerogeneratori PECO in progetto
- IFTV 10 km esistenti o in autorizzazione
- Buffer 10 km PECO
- Vincoli paesaggistici e beni isolati (fonte: SITR Regione Siciliana)
- Masseria
- Villa
- Chiesa
- Cima
- Torre / Castello
- Convento
- ▲ Geosito
- Punti panoramici
- + Cimitero
- Biotopo
- ➔ Posizione aerogeneratori in progetto
- Aree protette - art. 134, lett. b, comma 1, lett. f
- Vincolo archeologico - art. 10
- Aree e siti di interesse archeologico - art. 134, lett. b, comma 1, lett. m
- Aree boscate - art. 134, lett. b, comma 1, lett. g
- Vincolo 150 m dai corsi d'acqua - art. 134, lett. b, comma 1, lett. c
- Vincolo 300 m dai laghi - art. 134, lett. b, comma 1, lett. b
- Ulteriori immobili ed aree vincolate - art. 134, lett. c
- Tratti panoramici
- Mappa di visibilità cumulata impianti eolici e fotovoltaici
- aree visibili PECO
- Siti archeologici Piano Territoriale Paesaggistico Regionale
- Aree complesse: città
- ➔ Posizione impianti fotovoltaici in autorizzazione

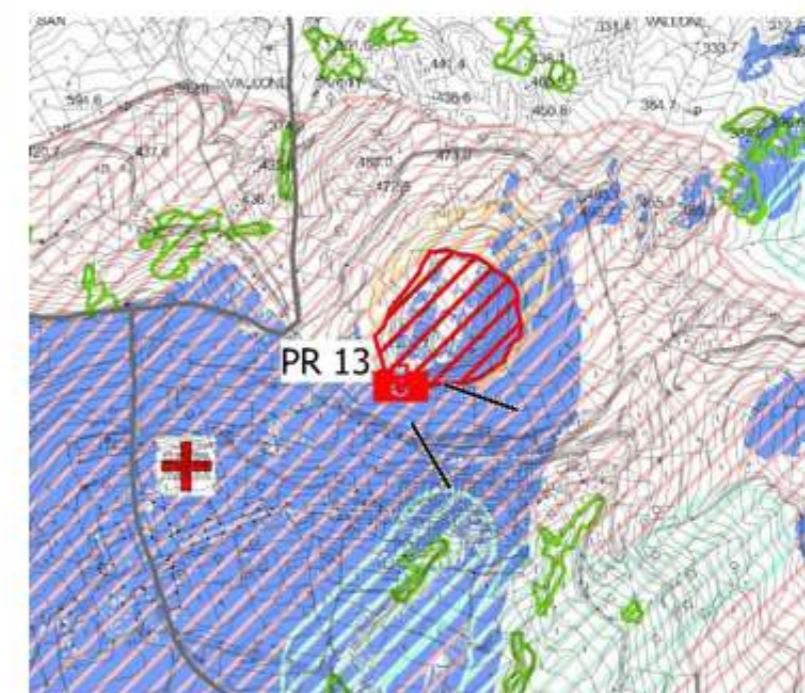

Per una visione completa vedi le carte relative alla visibilità sulle componenti del paesaggio allegate:

- PECO-A-0808
- PECO-A-0809
- PECO-A-0810
- PECO-A-0424
- PECO-A-0425



UBICAZIONE: Contessa Entellina
CRITERIO DELLA SCELTA: Rocche di Entella

Legenda

- Aerogeneratori PECO in progetto
- IFTV 10 km esistenti o in autorizzazione
- Buffer 10 km PECO
- Vincoli paesaggistici e beni isolati (fonte: SITR Regione Siciliana)
 - Masseria
 - Villa
 - Chiesa
 - ◆ Cima
 - ◆ Torre / Castello
 - Convento
 - ▲ Geosito
 - Punti panoramici
 - ⊕ Cimitero
 - ⊙ Biologo
 - ➔ Posizione aerogeneratori in progetto
- Aree protette - art. 134, lett. b, comma 1, lett. f
- Vincolo archeologico - art. 10
- Aree e siti di interesse archeologico - art. 134, lett. b, comma 1, lett. m
- Aree boscate - art. 134, lett. b, comma 1, lett. g
- Vincolo 150 m dai corsi d'acqua - art. 134, lett. b, comma 1, lett. c
- Vincolo 300 m dai laghi - art. 134, lett. b, comma 1, lett. b
- Ulteriori immobili ed aree vincolate - art. 134, lett. c
- ⋯ Tratti panoramici
- Mappa di visibilità cumulata impianti eolici e fotovoltaici
 - aree visibili PECO
- Siti archeologici Piano Territoriale Paesaggistico Regionale
 - Aree complesse: città
 - ➔ Posizione impianti fotovoltaici in autorizzazione

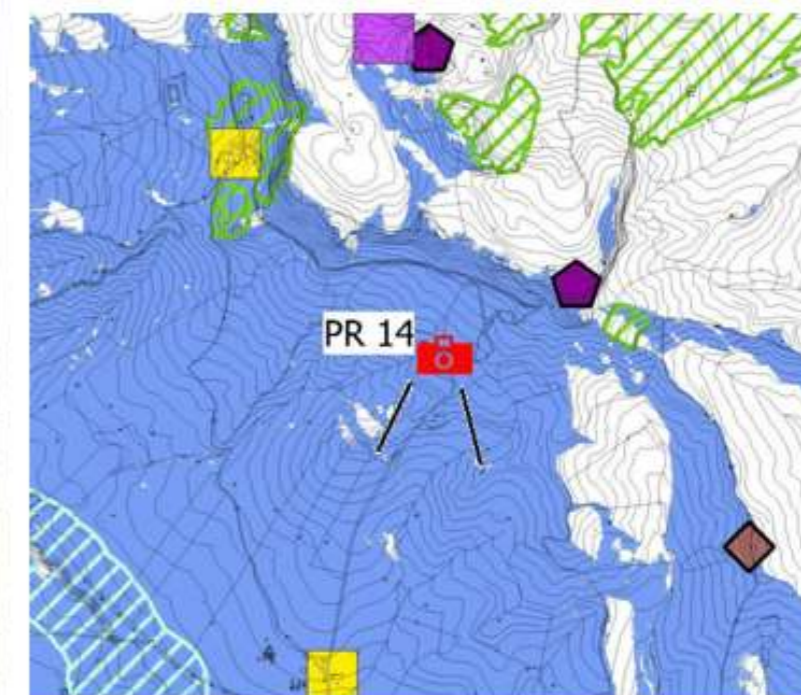

Per una visione completa vedi le carte relative alla visibilità sulle componenti del paesaggio allegate:

- PECO-A-0808
- PECO-A-0809
- PECO-A-0810
- PECO-A-0424
- PECO-A-0425

PR14
Post-Operam
(vista frontale)



UBICAZIONE: Contessa Entellina
CRITERIO DELLA SCELTA: Rocche di Entella

Legenda

- Aerogeneratori PECO in progetto
- IFTV 10 km esistenti o in autorizzazione
- Buffer 10 km PECO
- Vincoli paesaggistici e beni isolati (fonte: SITR Regione Siciliana)
 - Masseria
 - Villa
 - Chiesa
 - Cima
 - Torre / Castello
 - Convento
 - ▲ Geosito
 - Punti panoramici
 - Cimitero
 - Biotope
 - ➔ Posizione aerogeneratori in progetto
- Aree protette - art. 134, lett. b, comma 1, lett. f
- Vincolo archeologico - art. 10
- Aree e siti di interesse archeologico - art. 134, lett. b, comma 1, lett. m
- Aree boscate - art. 134, lett. b, comma 1, lett. g
- Vincolo 150 m dai corsi d'acqua - art. 134, lett. b, comma 1, lett. c
- Vincolo 300 m dai laghi - art. 134, lett. b, comma 1, lett. b
- Ulteriori immobili ed aree vincolate - art. 134, lett. c
- Tratti panoramici
- Mappe di visibilità cumulata impianti eolici e fotovoltaici
 - aree visibili PECO
- Siti archeologici Piano Territoriale Paesaggistico Regionale
 - Aree complesse: città
 - ➔ Posizione impianti fotovoltaici in autorizzazione

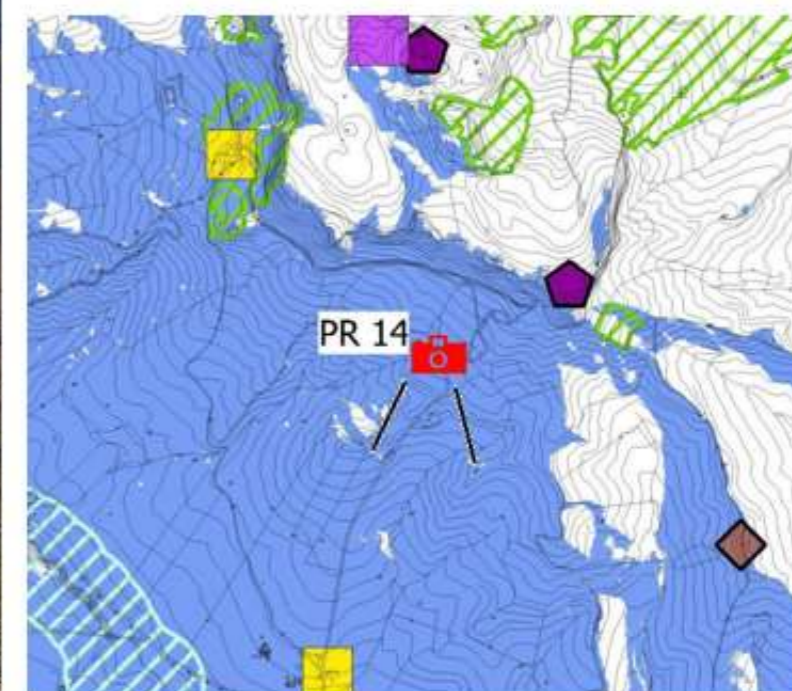

Per una visione completa vedi le carte relative alla visibilità sulle componenti del paesaggio allegate:

- PECO-A-0808
- PECO-A-0809
- PECO-A-0810
- PECO-A-0424
- PECO-A-0425



UBICAZIONE: Montevago
 CRITERIO DELLA SCELTA: interno centro abitato

Legenda

- Aerogeneratori PECO in progetto
- IFTV 10 km esistenti o in autorizzazione
- Buffer 10 km PECO
- Vincoli paesaggistici e beni isolati (fonte: SITR Regione Siciliana)
 - Masseria
 - Villa
 - Chiesa
 - Cima
 - Torre / Castello
 - Convento
 - ▲ Geosito
 - Punti panoramici
 - + Cimitero
 - Biotopo
 - ➔ Posizione aerogeneratori in progetto
- Aree protette - art. 134, lett. b, comma 1, lett. f
- Vincolo archeologico - art. 10
- Aree e siti di interesse archeologico - art. 134, lett. b, comma 1, lett. m
- Aree boscate - art. 134, lett. b, comma 1, lett. g
- Vincolo 150 m dai corsi d'acqua - art. 134, lett. b, comma 1, lett. c
- Vincolo 300 m dai laghi - art. 134, lett. b, comma 1, lett. b
- Ulteriori immobili ed aree vincolate - art. 134, lett. c
- Tratti panoramici
- Mappa di visibilità cumulata impianti eolici e fotovoltaici
 - aree visibili PECO
- Siti archeologici Piano Territoriale Paesaggistico Regionale
 - Aree complesse: città
- ➔ Posizione impianti fotovoltaici in autorizzazione

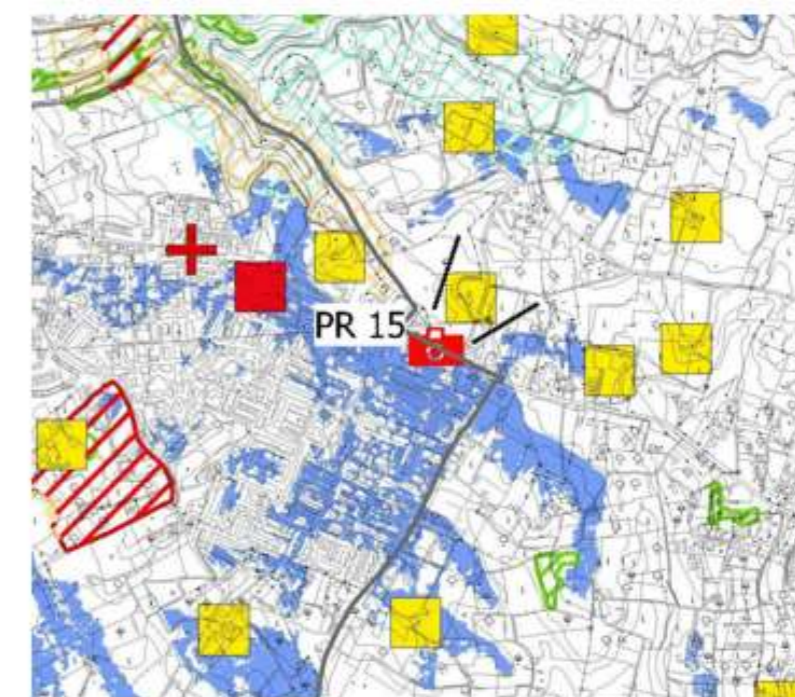

Per una visione completa vedi le carte relative alla visibilità sulle componenti del paesaggio allegate:

- PECO-A-0808
- PECO-A-0809
- PECO-A-0810
- PECO-A-0424
- PECO-A-0425



PR15
Post-Operam

UBICAZIONE: Montevago
CRITERIO DELLA SCELTA: interno centro abitato

Legenda

- Aerogeneratori PECO in progetto
- IFTV 10 km esistenti o in autorizzazione
- Buffer 10 km PECO
- Vincoli paesaggistici e beni isolati (fonte: SITR Regione Siciliana)
- Masseria
- Villa
- Chiesa
- Cima
- Torre / Castello
- Convento
- ▲ Geosito
- Punti panoramici
- Cimitero
- Biotopo
- ➔ Posizione aerogeneratori in progetto
- Aree protette - art. 134, lett. b, comma 1, lett. f
- Vincolo archeologico - art. 10
- Aree e siti di interesse archeologico - art. 134, lett. b, comma 1, lett. m
- Aree boscate - art. 134, lett. b, comma 1, lett. g
- Vincolo 150 m dai corsi d'acqua - art. 134, lett. b, comma 1, lett. c
- Vincolo 300 m dai laghi - art. 134, lett. b, comma 1, lett. b
- Ulteriori immobili ed aree vincolate - art. 134, lett. c
- ➔ Tratti panoramici
- Mappe di visibilità cumulata impianti eolici e fotovoltaici
- aree visibili PECO
- Siti archeologici Piano Territoriale Paesaggistico Regionale
- Aree complesse: città
- ➔ Posizione impianti fotovoltaici in autorizzazione

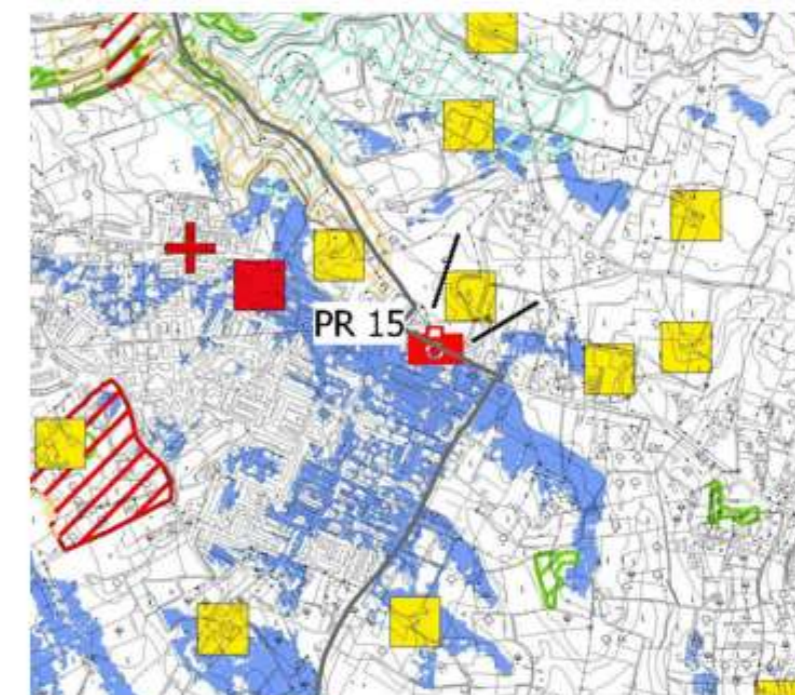

Per una visione completa vedi le carte relative alla visibilità sulle componenti del paesaggio allegate:
 - PECO-A-0808 - PECO-A-0424
 - PECO-A-0809 - PECO-A-0425
 - PECO-A-0810



PR16
Post-Operam

UBICAZIONE: Sambuca di Sicilia
CRITERIO DELLA SCELTA: interno centro abitato

Legenda

- Aerogeneratori PECO in progetto
- IFTV 10 km esistenti o in autorizzazione
- Buffer 10 km PECO
- Vincoli paesaggistici e beni isolati (fonte: SITR Regione Siciliana)
- Masseria
- Villa
- Chiesa
- Cima
- Torre / Castello
- Convento
- Geosito
- Punti panoramici
- Cimitero
- Biotopo
- ➔ Posizione aerogeneratori in progetto
- Aree protette - art. 134, lett. b, comma 1, lett. f
- Vincolo archeologico - art. 10
- Aree e siti di interesse archeologico - art. 134, lett. b, comma 1, lett. m
- Aree boscate - art. 134, lett. b, comma 1, lett. g
- Vincolo 150 m dai corsi d'acqua - art. 134, lett. b, comma 1, lett. c
- Vincolo 300 m dai laghi - art. 134, lett. b, comma 1, lett. b
- Ulteriori immobili ed aree vincolate - art. 134, lett. c
- Tratti panoramici
- Mappa di visibilità cumulata impianti eolici e fotovoltaici
- aree visibili PECO
- Siti archeologici Piano Territoriale Paesaggistico Regionale
- Aree complesse: città
- ➔ Posizione impianti fotovoltaici in autorizzazione

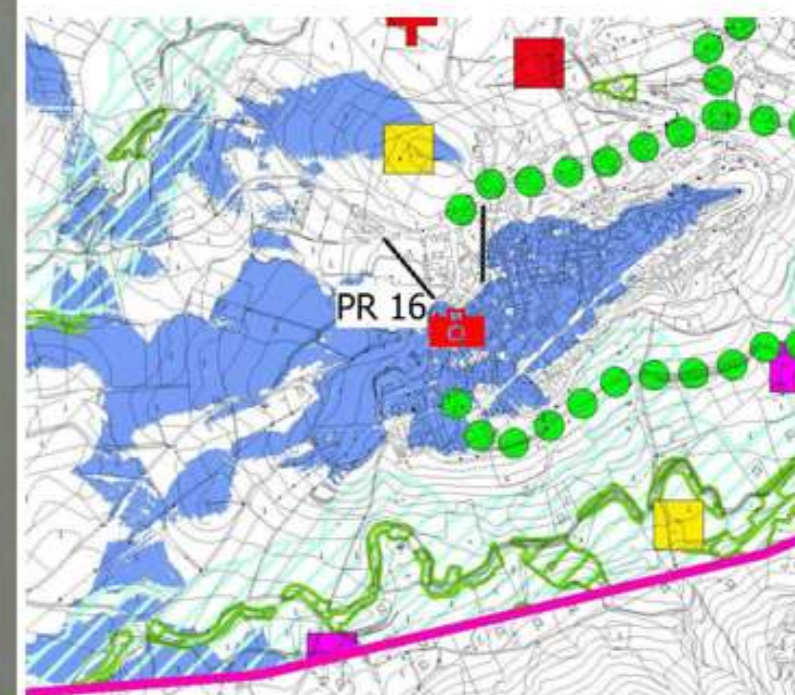

Per una visione completa vedi le carte relative alla visibilità sulle componenti del paesaggio allegate:

- PECO-A-0808
- PECO-A-0809
- PECO-A-0810
- PECO-A-0424
- PECO-A-0425



UBICAZIONE: Contessa Entellina
 CRITERIO DELLA SCELTA: bene isolato – Masseria

Legenda

- Aerogeneratori PECO in progetto
- IFTV 10 km esistenti o in autorizzazione
- Buffer 10 km PECO
- Vincoli paesaggistici e beni isolati (fonte: SITR Regione Siciliana)
- Masseria
- Villa
- Chiesa
- Cima
- Torre / Castello
- Convento
- ▲ Geosito
- Punti panoramici
- Cimitero
- Biotopo
- ➔ Posizione aerogeneratori in progetto
- Aree protette - art. 134, lett. b, comma 1, lett. f
- Vincolo archeologico - art. 10
- Aree e siti di interesse archeologico - art. 134, lett. b, comma 1, lett. m
- Aree boscate - art. 134, lett. b, comma 1, lett. g
- Vincolo 150 m dai corsi d'acqua - art. 134, lett. b, comma 1, lett. c
- Vincolo 300 m dai laghi - art. 134, lett. b, comma 1, lett. b
- Ulteriori immobili ed aree vincolate - art. 134, lett. c
- Tratti panoramici
- Mappe di visibilità cumulata impianti eolici e fotovoltaici
- aree visibili PECO
- Siti archeologici Piano Territoriale Paesaggistico Regionale
- Aree complesse: città
- ➔ Posizione impianti fotovoltaici in autorizzazione



Per una visione completa vedi le carte relative alla visibilità sulle componenti del paesaggio allegate:

- PECO-A-0808 - PECO-A-0424
- PECO-A-0809 - PECO-A-0425
- PECO-A-0810



UBICAZIONE: Santa Margherita di Belice
 CRITERIO DELLA SCELTA: bene isolato – Masseria – Area a vincolo paesaggistico

Legenda

- Aerogeneratori PECO in progetto
- IFTV 10 km esistenti o in autorizzazione
- Buffer 10 km PECO
- Vincoli paesaggistici e beni isolati (fonte: SITR Regione Siciliana)
 - Masseria
 - Villa
 - Chiesa
 - Cima
 - Torre / Castello
 - Convento
 - ▲ Geosito
 - Punti panoramici
 - + Cimitero
 - Biotope
 - ➔ Posizione aerogeneratori in progetto
- Aree protette - art. 134, lett. b, comma 1, lett. f
- Vincolo archeologico - art. 10
- Aree e siti di interesse archeologico - art. 134, lett. b, comma 1, lett. m
- Aree boscate - art. 134, lett. b, comma 1, lett. g
- Vincolo 150 m dai corsi d'acqua - art. 134, lett. b, comma 1, lett. c
- Vincolo 300 m dai laghi - art. 134, lett. b, comma 1, lett. b
- Ulteriori immobili ed aree vincolate - art. 134, lett. c
- Tratti panoramici
- Mappe di visibilità cumulata impianti eolici e fotovoltaici
 - aree visibili PECO
- Siti archeologici Piano Territoriale Paesaggistico Regionale
 - Aree complesse: città
 - ➔ Posizione impianti fotovoltaici in autorizzazione

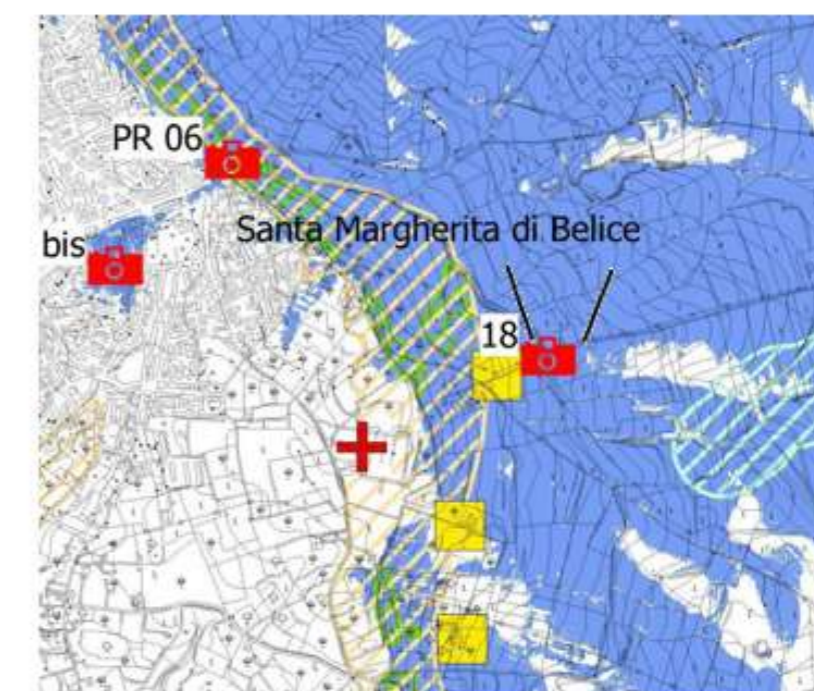

Per una visione completa vedi le carte relative alla visibilità sulle componenti del paesaggio allegate:

- PECO-A-0808 - PECO-A-0424
- PECO-A-0809 - PECO-A-0425
- PECO-A-0810

PR19
Ante-Operam



UBICAZIONE: Santa Margherita di Belice
CRITERIO DELLA SCELTA: bene isolato – Masseria – Area a vincolo paesaggistico

Legenda

- Aerogeneratori PECO in progetto
- IFTV 10 km esistenti o in autorizzazione
- Buffer 10 km PECO
- Vincoli paesaggistici e beni isolati (fonte: SITR Regione Siciliana)
 - Masseria
 - Villa
 - Chiesa
 - Cima
 - Torre / Castello
 - Convento
 - ▲ Geosito
 - Punti panoramici
 - Cimitero
 - Biotope
 - ➔ Posizione aerogeneratori in progetto
- Aree protette - art. 134, lett. b, comma 1, lett. f
- Vincolo archeologico - art. 10
- Aree e siti di interesse archeologico - art. 134, lett. b, comma 1, lett. m
- Aree boscate - art. 134, lett. b, comma 1, lett. g
- Vincolo 150 m dai corsi d'acqua - art. 134, lett. b, comma 1, lett. c
- Vincolo 300 m dai laghi - art. 134, lett. b, comma 1, lett. b
- Ulteriori immobili ed aree vincolate - art. 134, lett. c
- Tratti panoramici
- Mappa di visibilità cumulata impianti eolici e fotovoltaici
 - aree visibili PECO
- Siti archeologici Piano Territoriale Paesaggistico Regionale
 - Aree complesse: città
 - ➔ Posizione impianti fotovoltaici in autorizzazione

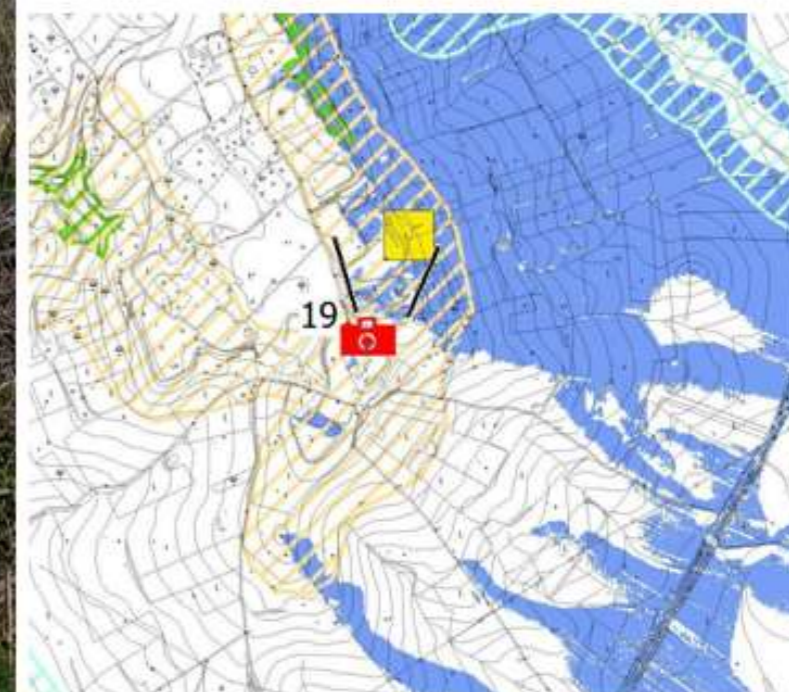

Per una visione completa vedi le carte relative alla visibilità sulle componenti del paesaggio allegate:

- PECO-A-0808
- PECO-A-0809
- PECO-A-0810
- PECO-A-0424
- PECO-A-0425

PR19
Post-Operam



UBICAZIONE: Santa Margherita di Belice
CRITERIO DELLA SCELTA: bene isolato – Masseria – Area a vincolo paesaggistico

Legenda

- Aerogeneratori PECO in progetto
- IFTV 10 km esistenti o in autorizzazione
- Buffer 10 km PECO
- Vincoli paesaggistici e beni isolati (fonte: SITR Regione Siciliana)
 - Masseria
 - Villa
 - Chiesa
 - Cma
 - Torre / Castello
 - Convento
 - ▲ Geosito
 - Punti panoramici
 - Cimitero
 - Biotopo
 - ➔ Posizione aerogeneratori in progetto
- Aree protette - art. 134, lett. b, comma 1, lett. f
- Vincolo archeologico - art. 10
- Aree e siti di interesse archeologico - art. 134, lett. b, comma 1, lett. m
- Aree boscate - art. 134, lett. b, comma 1, lett. g
- Vincolo 150 m dai corsi d'acqua - art. 134, lett. b, comma 1, lett. c
- Vincolo 300 m dai laghi - art. 134, lett. b, comma 1, lett. b
- Ulteriori immobili ed aree vincolate - art. 134, lett. c
- Tratti panoramici
- Mappa di visibilità cumulata impianti eolici e fotovoltaici
 - aree visibili PECO
- Siti archeologici Piano Territoriale Paesaggistico Regionale
 - Aree complesse: città
 - ➔ Posizione impianti fotovoltaici in autorizzazione

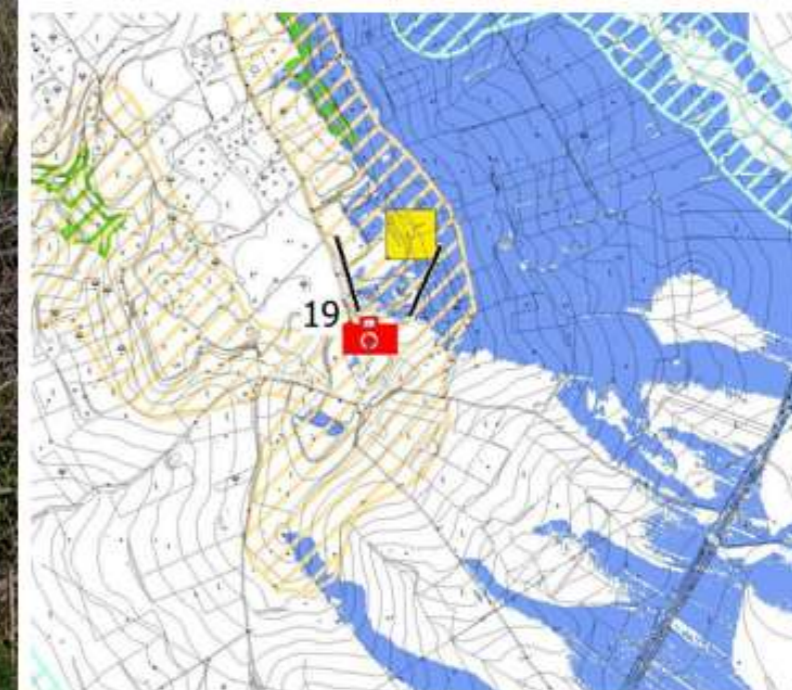

Per una visione completa vedi le carte relative alla visibilità sulle componenti del paesaggio allegate:

- PECO-A-0808
- PECO-A-0809
- PECO-A-0810
- PECO-A-0424
- PECO-A-0425



PR20
Ante-Operam

UBICAZIONE: Contessa Entellina
CRITERIO DELLA SCELTA: bene isolato – Castello di Calatamauro – Area a vincolo paesaggistico

Legenda

- Aerogeneratori PECO in progetto
- IFTV 10 km esistenti o in autorizzazione
- Buffer 10 km PECO
- Vincoli paesaggistici e beni isolati (fonte: SITR Regione Siciliana)
- Masseria
- Villa
- Chiesa
- Cima
- Torre / Castello
- Convento
- ▲ Geosito
- Punti panoramici
- Cimitero
- Biotopo
- ➔ Posizione aerogeneratori in progetto
- Aree protette - art. 134, lett. b, comma 1, lett. f
- Vincolo archeologico - art. 10
- Aree e siti di interesse archeologico - art. 134, lett. b, comma 1, lett. m
- Aree boscate - art. 134, lett. b, comma 1, lett. g
- Vincolo 150 m dai corsi d'acqua - art. 134, lett. b, comma 1, lett. c
- Vincolo 300 m dai laghi - art. 134, lett. b, comma 1, lett. b
- Ulteriori immobili ed aree vincolate - art. 134, lett. c
- Tratti panoramici
- Mappa di visibilità cumulata impianti eolici e fotovoltaici
- aree visibili PECO
- Siti archeologici Piano Territoriale Paesaggistico Regionale
- Aree complesse: città
- ➔ Posizione impianti fotovoltaici in autorizzazione

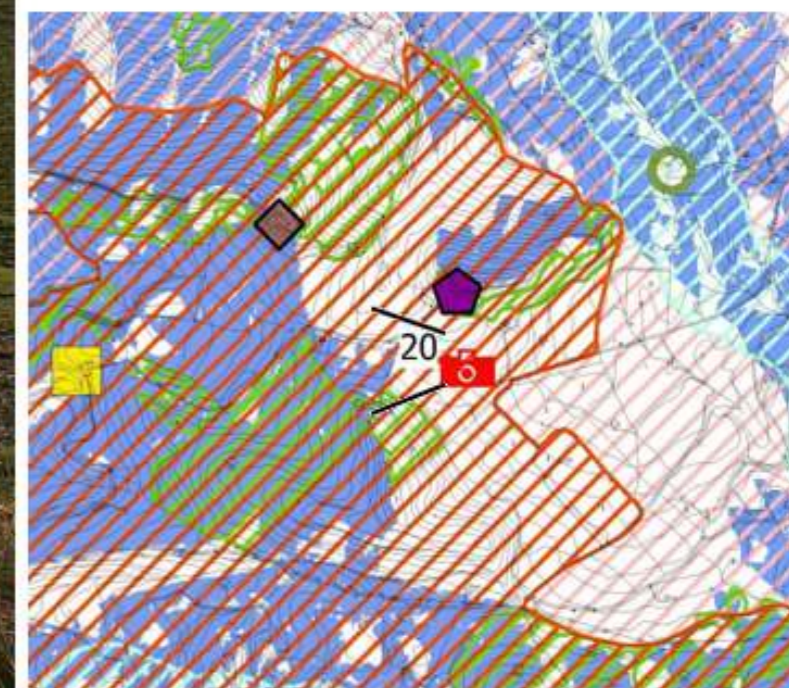

Per una visione completa vedi le carte relative alla visibilità sulle componenti del paesaggio allegate:

- PECO-A-0808
- PECO-A-0809
- PECO-A-0810
- PECO-A-0424
- PECO-A-0425



UBICAZIONE: Contessa Entellina
 CRITERIO DELLA SCELTA: bene isolato – Castello di Calatamauro – Area a vincolo paesaggistico

Legenda

- Aerogeneratori PECO in progetto
- IFTV 10 km esistenti o in autorizzazione
- Buffer 10 km PECO
- Vincoli paesaggistici e beni isolati (fonte: SITR Regione Siciliana)
- Masseria
- Villa
- Chiesa
- Cima
- Torre / Castello
- Convento
- ▲ Geosito
- Punti panoramici
- Cimitero
- Biotopo
- ➔ Posizione aerogeneratori in progetto
- Aree protette - art. 134, lett. b, comma 1, lett. f
- Vincolo archeologico - art. 10
- Aree e siti di interesse archeologico - art. 134, lett. b, comma 1, lett. m
- Aree boscate - art. 134, lett. b, comma 1, lett. g
- Vincolo 150 m dai corsi d'acqua - art. 134, lett. b, comma 1, lett. c
- Vincolo 300 m dai laghi - art. 134, lett. b, comma 1, lett. b
- Ulteriori immobili ed aree vincolate - art. 134, lett. c
- Tratti panoramici
- Mappa di visibilità cumulata impianti eolici e fotovoltaici
- aree visibili PECO
- Siti archeologici Piano Territoriale Paesaggistico Regionale
- Aree complesse: città
- ➔ Posizione impianti fotovoltaici in autorizzazione

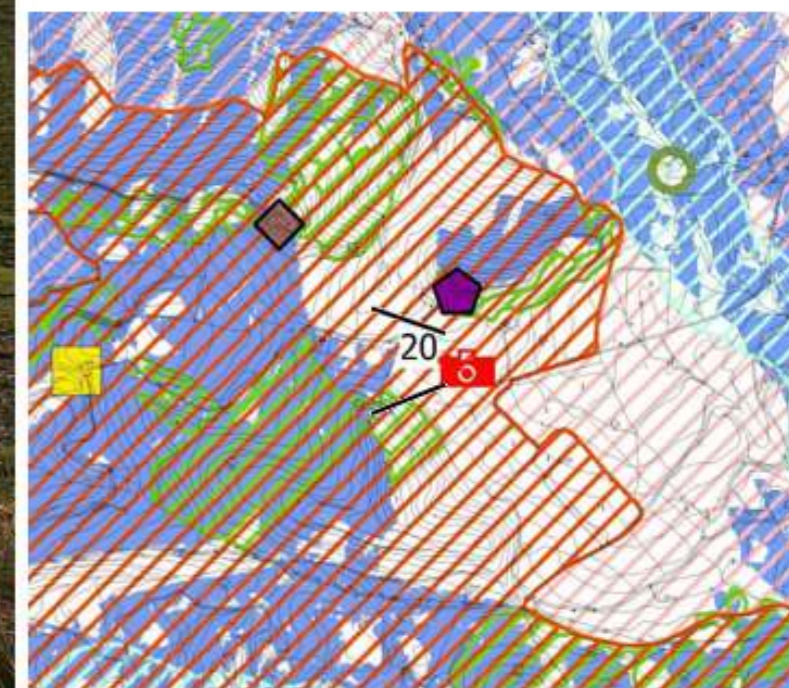

Per una visione completa vedi le carte relative alla visibilità sulle componenti del paesaggio allegate:

- PECO-A-0808
- PECO-A-0809
- PECO-A-0810
- PECO-A-0424
- PECO-A-0425

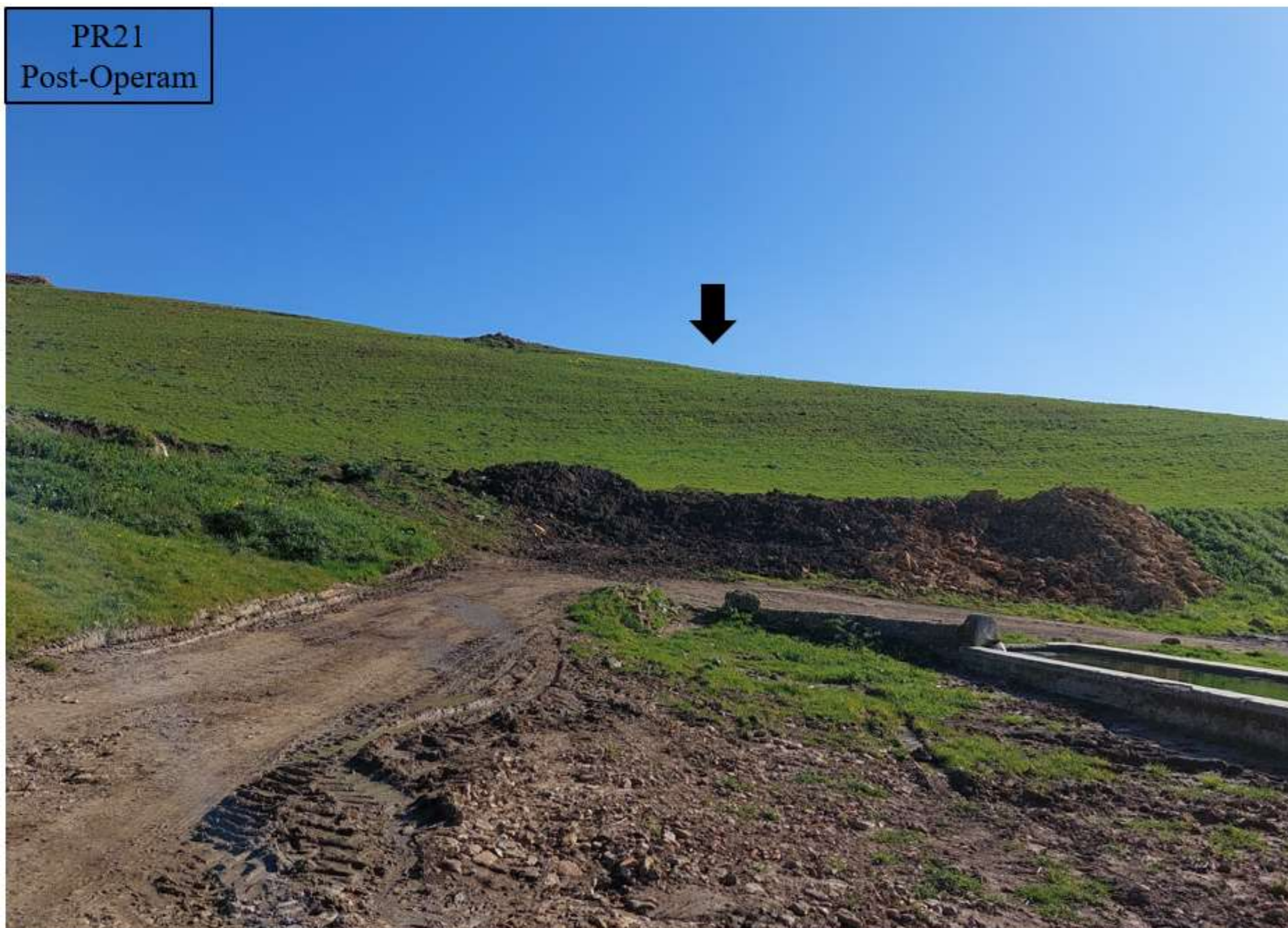

UBICAZIONE: Poggioreale
 CRITERIO DELLA SCELTA: bene isolato – Masseria– Area a vincolo paesaggistico

PR21
 Post-Operam

Legenda

- Aerogeneratori PECO in progetto
- IFTV 10 km esistenti o in autorizzazione
- Buffer 10 km PECO
- Vincoli paesaggistici e beni isolati (fonte: SITR Regione Siciliana)
 - Masseria
 - Villa
 - Chiesa
 - Cema
 - Torre / Castello
 - Convento
 - Geosito
 - Punti panoramici
 - Cimitero
 - Biotopo
- ➔ Posizione aerogeneratori in progetto
- Aree protette - art. 134, lett. b, comma 1, lett. f
- Vincolo archeologico - art. 10
- Aree e siti di interesse archeologico - art. 134, lett. b, comma 1, lett. m
- Aree boscate - art. 134, lett. b, comma 1, lett. g
- Vincolo 150 m dai corsi d'acqua - art. 134, lett. b, comma 1, lett. c
- Vincolo 300 m dai laghi - art. 134, lett. b, comma 1, lett. b
- Ulteriori immobili ed aree vincolate - art. 134, lett. c
- Tratti panoramici
- Mappe di visibilità cumulata impianti eolici e fotovoltaici
 - aree visibili PECO
- Siti archeologici Piano Territoriale Paesaggistico Regionale
 - Aree complesse città
- ➔ Posizione impianti fotovoltaici in autorizzazione



Per una visione completa vedi le carte relative alla visibilità sulle componenti del paesaggio allegate:

- PECO-A-0808
- PECO-A-0809
- PECO-A-0810
- PECO-A-0424
- PECO-A-0425



UBICAZIONE: Monreale
 CRITERIO DELLA SCELTA: Area a vincolo paesaggistico

Legenda

- Aerogeneratori PECO in progetto
- IFTV 10 km esistenti o in autorizzazione
- Buffer 10 km PECO
- Vincoli paesaggistici e beni isolati (fonte: SITR Regione Siciliana)
 - Masseria
 - Villa
 - Chiesa
 - Cima
 - Torre / Castello
 - Convento
 - ▲ Geosito
 - Punti panoramici
 - Cimitero
 - Biotopo
 - ➔ Posizione aerogeneratori in progetto
- Aree protette - art. 134, lett. b, comma 1, lett. f
- Vincolo archeologico - art. 10
- Aree e siti di interesse archeologico - art. 134, lett. b, comma 1, lett. m
- Aree boscate - art. 134, lett. b, comma 1, lett. g
- Vincolo 150 m dai corsi d'acqua - art. 134, lett. b, comma 1, lett. c
- Vincolo 300 m dai laghi - art. 134, lett. b, comma 1, lett. b
- Utenori immobili ed aree vincolate - art. 134, lett. c
- Tratti panoramici
- Mappe di visibilità cumulata impianti eolici e fotovoltaici
 - aree visibili PECO
- Siti archeologici Piano Territoriale Paesaggistico Regionale
 - Aree complesse: città
 - ➔ Posizione impianti fotovoltaici in autorizzazione

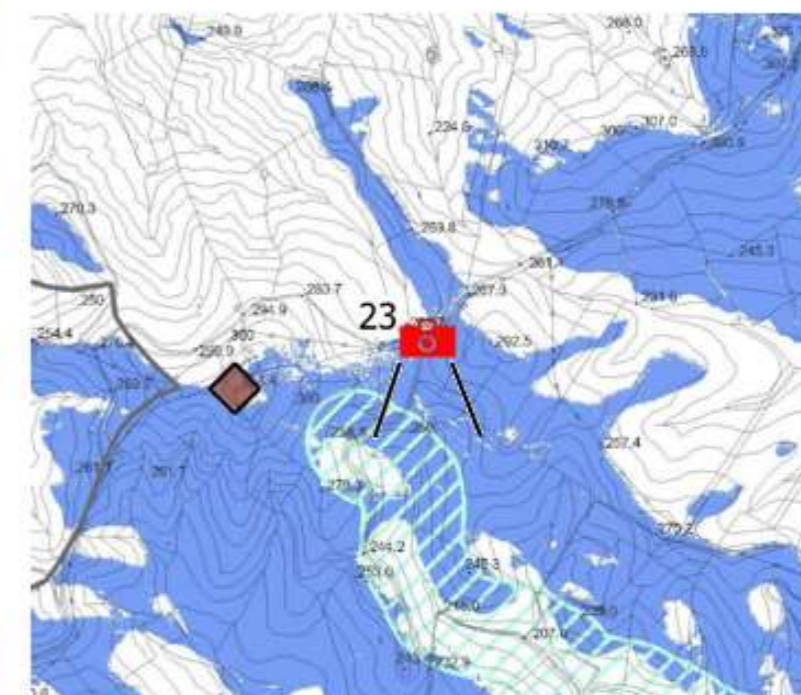

Per una visione completa vedi le carte relative alla visibilità sulle componenti del paesaggio allegate:

- PECO-A-0808
- PECO-A-0809
- PECO-A-0810
- PECO-A-0424
- PECO-A-0425



UBICAZIONE: Monreale
 CRITERIO DELLA SCELTA: bene isolato - Masseria

PR24
 Ante-Operam

Legenda

- Aerogeneratori PECO in progetto
- IFTV 10 km esistenti o in autorizzazione
- Buffer 10 km PECO
- Vincoli paesaggistici e beni isolati (fonte: SITR Regione Siciliana)
 - Masseria
 - Villa
 - Chiesa
 - Cima
 - Torre / Castello
 - Convento
 - ▲ Geosito
 - Punti panoramici
 - Cimitero
 - Biologo
 - ➔ Posizione aerogeneratori in progetto.
- Aree protette - art. 134, lett. b, comma 1, lett. f
- Vincolo archeologico - art. 10
- Aree e siti di interesse archeologico - art. 134, lett. b, comma 1, lett. m
- Aree boscate - art. 134, lett. b, comma 1, lett. g
- Vincolo 150 m dai corsi d'acqua - art. 134, lett. b, comma 1, lett. c
- Vincolo 300 m dai laghi - art. 134, lett. b, comma 1, lett. b
- Ulteriori immobili ed aree vincolate - art. 134, lett. c
- Tratti panoramici
- Mappa di visibilità cumulata impianti eolici e fotovoltaici
 - aree visibili PECO
- Siti archeologici Piano Territoriale Paesaggistico Regionale
 - Aree complesse: città
 - ➔ Posizione impianti fotovoltaici in autorizzazione

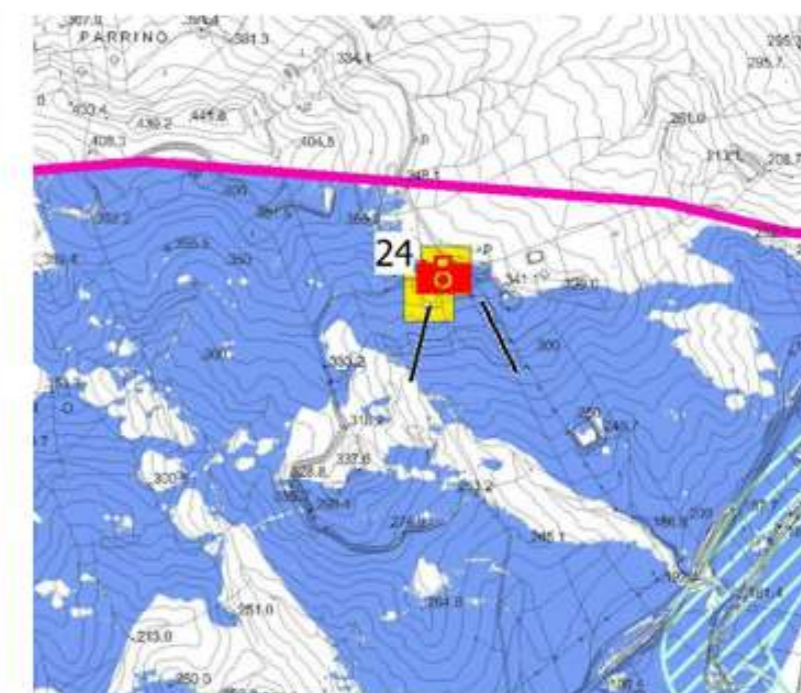

Per una visione completa vedi le carte relative alla visibilità sulle componenti del paesaggio allegate:

- PECO-A-0808
- PECO-A-0809
- PECO-A-0810
- PECO-A-0424
- PECO-A-0425

PR24
Post-Operam
(vista frontale)



UBICAZIONE: Monreale
CRITERIO DELLA SCELTA: bene isolato - Masseria

Legenda

- Aerogeneratori PECO in progetto
- IFTV 10 km esistenti o in autorizzazione
- Buffer 10 km PECO
- Vincoli paesaggistici e beni isolati (fonte: SITR Regione Siciliana)
- Masseria
- Villa
- Chiesa
- Cima
- Torre / Castello
- Convento
- ▲ Geosito
- Punti panoramici
- Cimitero
- Biotopo
- ➔ Posizione aerogeneratori in progetto
- Aree protette - art. 134, lett. b, comma 1, lett. f
- Vincolo archeologico - art. 10
- Aree e siti di interesse archeologico - art. 134, lett. b, comma 1, lett. m
- Aree boscate - art. 134, lett. b, comma 1, lett. g
- Vincolo 150 m dai corsi d'acqua - art. 134, lett. b, comma 1, lett. c
- Vincolo 300 m dai laghi - art. 134, lett. b, comma 1, lett. b
- Ulteriori immobili ed aree vincolate - art. 134, lett. c
- Tratti panoramici
- Mappe di visibilità cumulata impianti eolici e fotovoltaici
- aree visibili PECO
- Siti archeologici Piano Territoriale Paesaggistico Regionale
- Aree complesse: città
- ➔ Posizione impianti fotovoltaici in autorizzazione

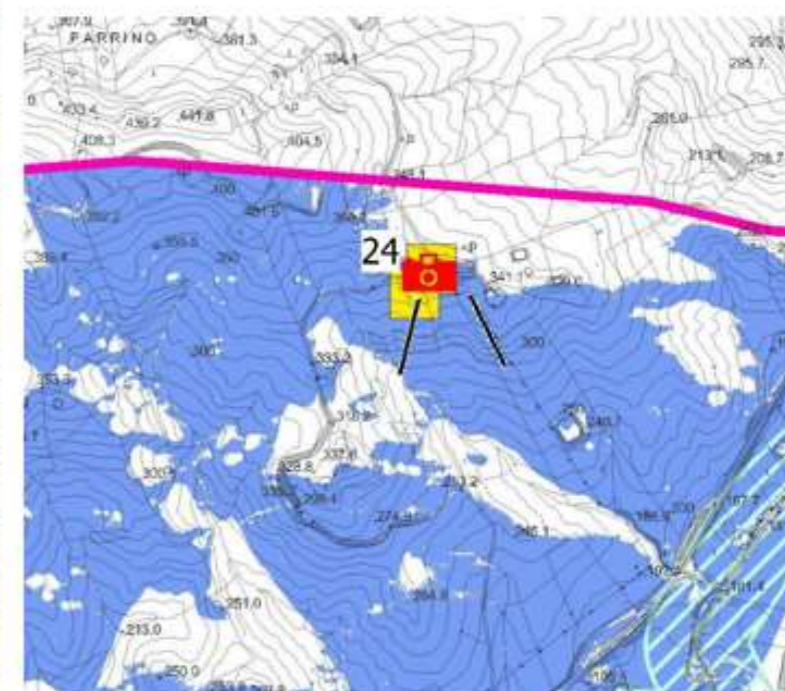

Per una visione completa vedi le carte relative alla visibilità sulle componenti del paesaggio allegate:

- PECO-A-0808
- PECO-A-0809
- PECO-A-0810
- PECO-A-0424
- PECO-A-0425



UBICAZIONE: Salaparuta

CRITERIO DELLA SCELTA: bene isolato – Chiesa Matrice di Salaparuta Vecchia – Area a vincolo paesaggistico

Legenda

- Aerogeneratori PECO in progetto
- IFTV 10 km esistenti o in autorizzazione
- Buffer 10 km PECO
- Vincoli paesaggistici e beni isolati (fonte: SITR Regione Siciliana)
 - Masseria
 - Villa
 - Chiesa
 - Cima
 - Torre / Castello
 - Convento
 - ▲ Geosito
 - Punti panoramici
 - + Cimitero
 - Biotopo
 - ➔ Posizione aerogeneratori in progetto
- Aree protette - art. 134, lett. b, comma 1, lett. f
- Vincolo archeologico - art. 10
- Aree e siti di interesse archeologico - art. 134, lett. b, comma 1, lett. m
- Aree boscate - art. 134, lett. b, comma 1, lett. g
- Vincolo 150 m dai corsi d'acqua - art. 134, lett. b, comma 1, lett. c
- Vincolo 300 m dai laghi - art. 134, lett. b, comma 1, lett. b
- Ulteriori immobili ed aree vincolate - art. 134, lett. c
- Tratti panoramici
- Mappe di visibilità cumulata impianti eolici e fotovoltaici
 - aree visibili PECO
- Siti archeologici Piano Territoriale Paesaggistico Regionale
 - Aree complesse: città
 - ➔ Posizione impianti fotovoltaici in autorizzazione

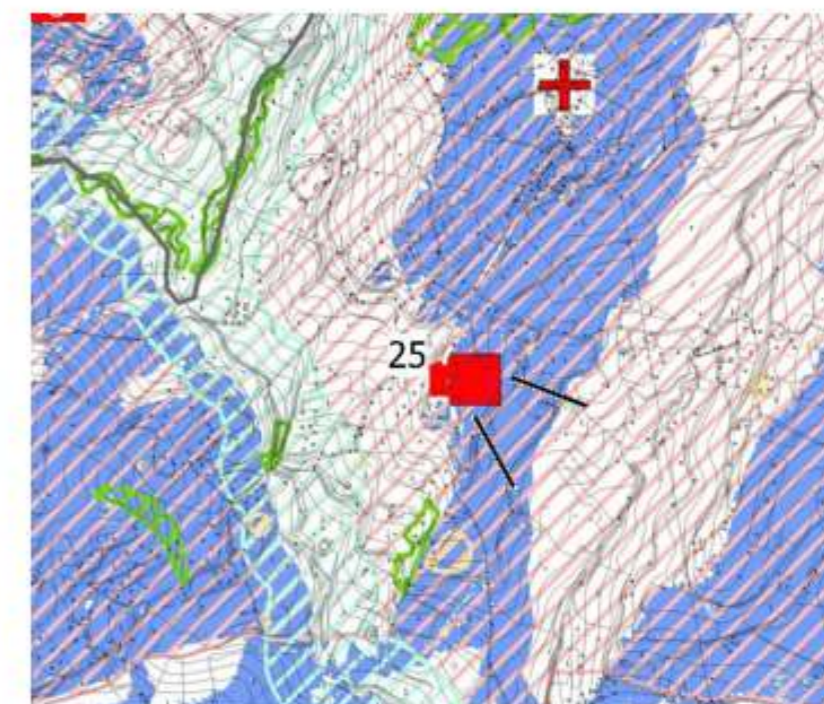

Per una visione completa vedi le carte relative alla visibilità sulle componenti del paesaggio allegate:

- PECO-A-0808 - PECO-A-0424
- PECO-A-0809 - PECO-A-0425
- PECO-A-0810



UBICAZIONE: Salaparuta
 CRITERIO DELLA SCELTA: bene isolato – Chiesa Matrice di Salaparuta Vecchia – Area a vincolo paesaggistico

PR25
 Post-Operam
 (vista laterale)

Legenda

- Aerogeneratori PECO in progetto
- IFTV 10 km esistenti o in autorizzazione
- Buffer 10 km PECO
- Vincoli paesaggistici e beni isolati (fonte: SITR Regione Siciliana)
- Masseria
- Villa
- Chiesa
- Cima
- Torre / Castello
- Convento
- ▲ Geosito
- Punti panoramici
- Cimitero
- Biotope
- ➔ Posizione aerogeneratori in progetto
- Aree protette - art. 134, lett. b, comma 1, lett. f
- Vincolo archeologico - art. 10
- Aree e siti di interesse archeologico - art. 134, lett. b, comma 1, lett. m
- Aree boscate - art. 134, lett. b, comma 1, lett. g
- Vincolo 150 m dai corsi d'acqua - art. 134, lett. b, comma 1, lett. c
- Vincolo 300 m dai laghi - art. 134, lett. b, comma 1, lett. b
- Ulteriori immobili ed aree vincolate - art. 134, lett. c
- ➔➔➔ Tratti panoramici
- Mappe di visibilità cumulata impianti eolici e fotovoltaici
- aree visibili PECO
- Siti archeologici Piano Territoriale Paesaggistico Regionale
- Aree complesse: città
- ➔ Posizione impianti fotovoltaici in autorizzazione

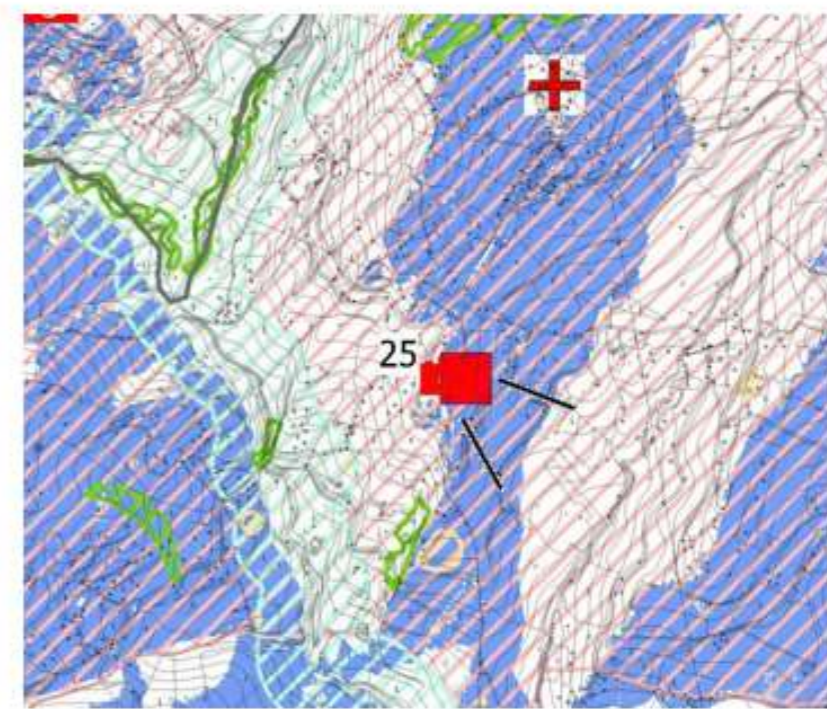

Per una visione completa vedi le carte relative alla visibilità sulle componenti del paesaggio allegate:
 - PECO-A-0808 - PECO-A-0424
 - PECO-A-0809 - PECO-A-0425
 - PECO-A-0810



UBICAZIONE: Contessa Entellina
 CRITERIO DELLA SCELTA: bene isolato – Masseria – Tenuta di Donna Fugata

Legenda

- Aerogeneratori PECO in progetto
- IFTV 10 km esistenti o in autorizzazione
- Buffer 10 km PECO
- Vincoli paesaggistici e beni isolati (fonte: SITR Regione Siciliana)
 - Masseria
 - Villa
 - Chiesa
 - Cima
 - Torre / Castello
 - Convento
 - ▲ Geosito
 - Punti panoramici
 - Cimitero
 - Biotope
 - ➔ Posizione aerogeneratori in progetto
- Aree protette - art. 134, lett. b, comma 1, lett. f
- Vincolo archeologico - art. 10
- Aree e siti di interesse archeologico - art. 134, lett. b, comma 1, lett. m
- Aree boscate - art. 134, lett. b, comma 1, lett. g
- Vincolo 150 m dai corsi d'acqua - art. 134, lett. b, comma 1, lett. c
- Vincolo 300 m dai laghi - art. 134, lett. b, comma 1, lett. b
- Ulteriori immobili ed aree vincolate - art. 134, lett. c
- Tratti panoramici
- Mappe di visibilità cumulata impianti eolici e fotovoltaici
 - aree visibili PECO
- Siti archeologici Piano Territoriale Paesaggistico Regionale
 - Aree complesse: città
 - ➔ Posizione impianti fotovoltaici in autorizzazione

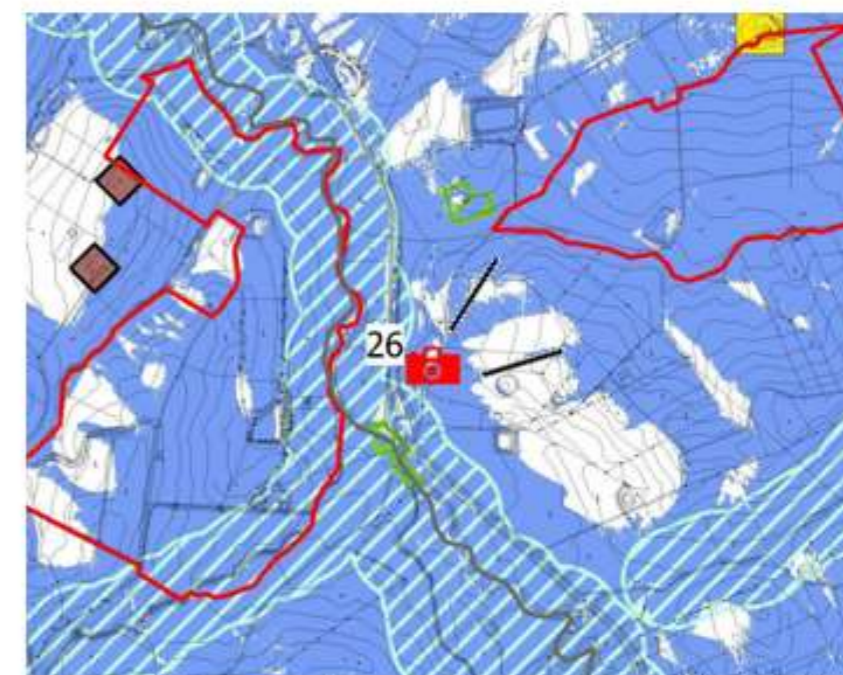

Per una visione completa vedi le carte relative alla visibilità sulle componenti del paesaggio allegate:

- PECO-A-0808
- PECO-A-0809
- PECO-A-0810
- PECO-A-0424
- PECO-A-0425

