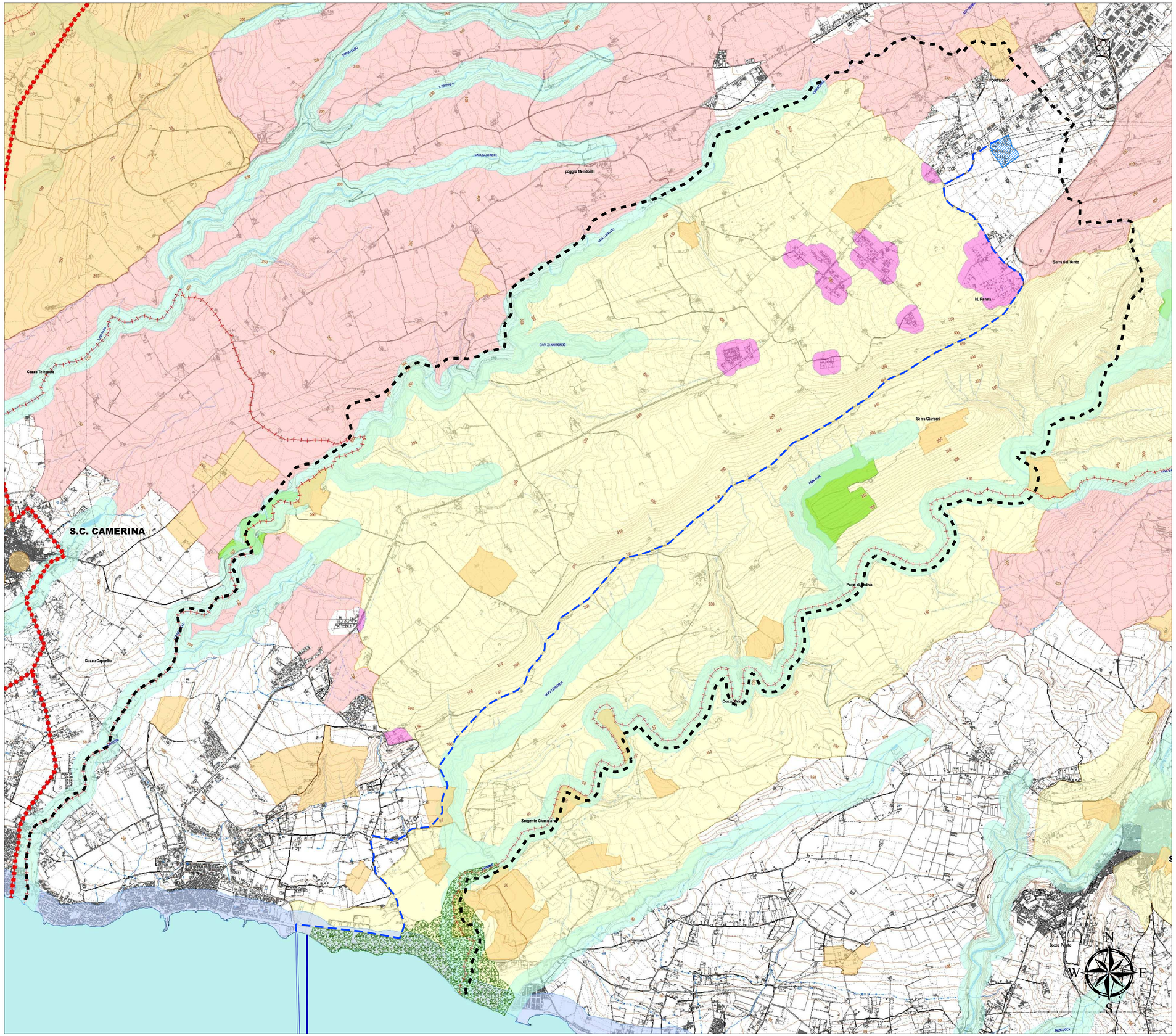

LEGENDA

- Tracciato di progetto - doppia terna cavi terrestri
- Tracciato di progetto - cavo marino
- Stazione Elettrica esistente
- Ambito di studio

- Confini comunali
- Confini provinciali

D.lgs. 42/2004 e s.m.i., art.134, lett. a)

- Immobili ed aree di notevole interesse pubblico sottoposte a vincolo paesaggistico ex art. 136, D.lgs. 42/2004 e s.m.i.

D.lgs. 42/2004 e s.m.i., art.134, lett. b) - aree di cui all'art.142

- Territori costieri compresi in una fascia di 300 m. dalla linea di battigia
- Territori contermini ai laghi compresi in una fascia di 300 m. dalla linea di battigia
- Fiumi, torrenti e corsi d'acqua e relative sponde per una fascia di 150 m.
- Aree protette (Riserve regionali)
- Territori ricoperti da foreste e da boschi o sottoposti a vincolo di rimboschimento
- Aree e siti di interesse archeologico

D.lgs. 42/2004 e s.m.i., art.134, lett. c)

- Ulteriori immobili ed aree sottoposti dal Piano a specifica disciplina di salvaguardia e utilizzazione ex art. 143 - lett.d), D.lgs. 42/2004 e s.m.i.

- aree cui sottrarre il vincolo

Fonte:
Piano Paesaggistico della Provincia di Ragusa - adottata con D.A. n. 1767 del 10/08/2010

enemalta

PROGETTO: Collegamento 220kV Italia - Malta
PROJECT: 220kV Malta - Italy link

TITOLO:
TITLE:

Piano Paesaggistico della Provincia di Ragusa: i vincoli paesaggistici
Landscape plan of Ragusa province: protected landscapes

REVISIONI

N.	DATA	DESCRIZIONE	ELABORATO	VERIFICATO	APPROVATO
0	01/07/2011	PRIMA EMISSIONE	S. Martorana	L.Moiana	N. Rivabene

DOCUMENTO No. ITMAD111902
NUMERO E DATA ORDINE: 5400006133 del 3/12/2010

vdp Progettazione Integrata Ambiente Territorio — Terna

MOTIVO DELL'INVIO: ☒ PER APPROVAZIONE ☐ PER INFORMAZIONE

REVISIONS

N.	DATE	DESCRIPTION	WRITTEN	VERIFIED	APPROVED
0	01/07/2011	FIRST ISSUE	TERNA	S. Scicluna	J. Vassallo

enemalta

NOME DEL FILE / FILE NAME	SCALA CAD / CAD SCALE	FORMATO / FORMAT	SCALA / SCALE	FOGLIO / SHEET
ITMAD111902.dwg	1:1	A1	1 : 25.000	1

Questo documento contiene informazioni di proprietà Enemalta e Terna S.p.A. e deve essere utilizzato esclusivamente dal destinatario in relazione alle finalità per le quali è stato ricevuto. E' vietata qualsiasi forma di riproduzione o di divulgazione senza l'esplicito consenso di Enemalta e Terna S.p.A.

This document contains information proprietary to Enemalta and Terna S.p.A. and it will have to be used exclusively for the purposes for which it has been delivered. Whichever kind of spreading or reproduction without the written permission of Enemalta and Terna S.p.A. is prohibited.