

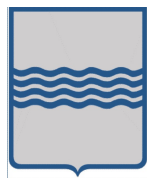

REGIONE PUGLIA



REGIONE BASILICATA



COMUNE DI ASCOLI S.



COMUNE DI MELFI

PROGETTO PER LA REALIZZAZIONE E L'ESERCIZIO DI UN IMPIANTO AGRIVOLTAICO AVENTE POTENZA P=69,45MWp CIRCA E RELATIVE OPERE DI CONNESSIONE

Nome impianto ASC04

Comune di Ascoli Satriano, Provincia di Foggia, Regione Puglia
Comune di Melfi, Provincia di Potenza, Regione Basilicata

PROGETTO DEFINITIVO

Codice pratica: **19PR5X7**

N° Elaborato:

RT30

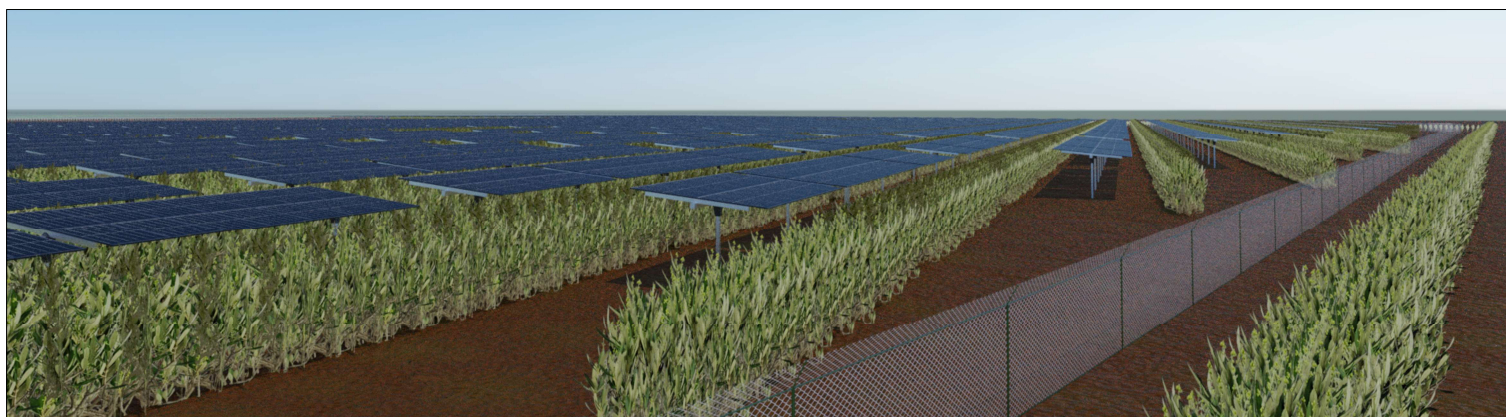

ELABORATO:

PIANO PRELIMINARE DI ESPROPRIO

COMMITTENTE:

LT 02 s.r.l.
via Leonardo da Vinci n°12
39100 Bolzano (BZ)
p.iva: 08407850729

PROGETTISTI:

Ing. Alessandro la Grasta

Ing. Luigi Tattoli



PROGETTAZIONE:



LT SERVICE s.r.l.
via Trieste n°30, 70056 Molfetta (BA)
tel: 0803346537
pec: studiotecnico.lt@pec.it

File: 19PR5X7_PianoEsproprio.pdf

Folder: 19PR5X7_Esproprio+Disponibilità.zip

REV.	DATA	SCALA	FORMATO	NOME FILE	DESCRIZIONE REVISIONE
00	20/07/2021				PRIMA EMISSIONE

INDICE

1. PREMESSA	2
2. OGGETTO.....	6
3. DIRITTI DA ACQUISIRE PER LA REALIZZAZIONE DELL'OPERA.....	7
3.1 DETERMINAZIONE DELLA VALUTAZIONE DELL'INDENNITÀ DI ESPROPRIAZIONE E SERVITÙ COATTIVE.....	8
3.2 DETERMINAZIONE DEL VALORE ECONOMICO MEDIO ("V.E.M.").....	11
3.3 INDENNITA' AGGIUNTIVE	13
3.4 SERVITÙ DI ELETTRODOTTO	15
4. NORMATIVA DI RIFERIMENTO	17

1. PREMESSA

La società LT 01 Srl propone la **realizzazione di un impianto Agro-Fotovoltaico, denominato "ASC04"** avente una potenza di picco di **69,456 MWp**, composta da 128.622 moduli fotovoltaici da 540 Wp, da ubicarsi in agro del **Comune di Ascoli Satriano (FG)** in località San Carlo/Perillo/Spavento su una superficie recintata complessiva di circa 88,44 ettari avente destinazione agricola "E" secondo il vigente piano urbanistico.

Limitatamente ai cavidotti MT e AT:

a) il percorso del cavidotto interrato MT di collegamento tra i tre blocchi dell'impianto fotovoltaico e la sottostazione elettrica di utente si svilupperà su una lunghezza complessiva rispettivamente pari a:

- **Tratto Campo "A-B" / SSE** : singolo elettrodotto MT 30 kV di lunghezza complessiva pari a 5,64 km tra la cabina di smistamento del blocco B fino alla SSEU avente potenza complessiva di 19,43 MW;
- **Tratto Campo "C-D" / SSE** : singolo elettrodotto MT 30 kV di lunghezza complessiva pari a 4,38 km tra la cabina di smistamento del blocco B fino alla SSEU avente potenza complessiva di 23,20 MW;
- **Tratto Campo "E" / SSE**: singolo elettrodotto MT 30 kV di lunghezza complessiva pari a 1,7 km tra la cabina di smistamento del blocco "E" fino alla SSEU di potenza complessiva per singolo elettrodotto di 19,12 MW;

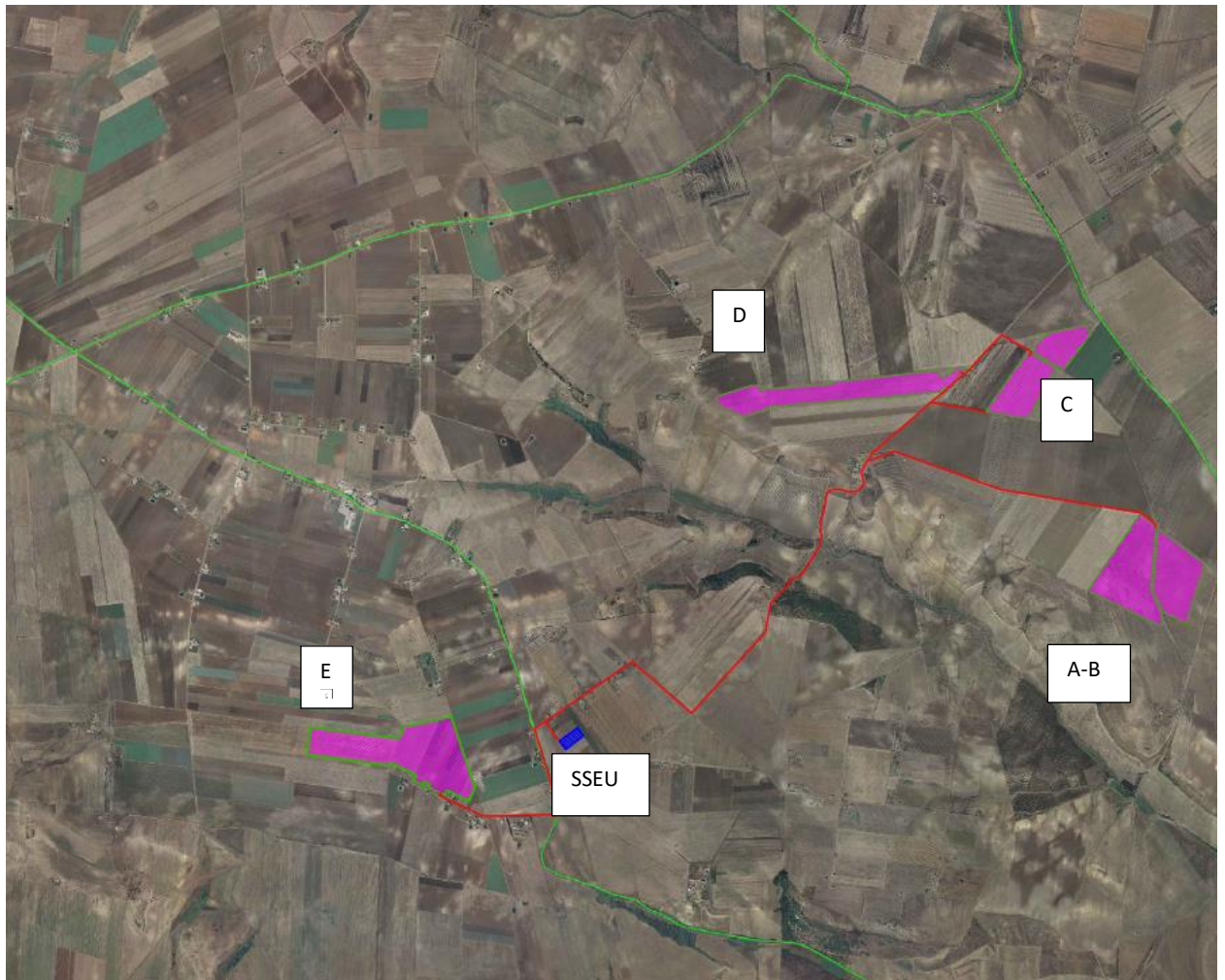

Fig. 1 Inquadramento su ortofoto impianto agro-fotovoltaico

b) la nuova sottostazione utente di trasformazione MT/AT ("SSEU") ubicata nella frazione San Carlo D'Ascoli di Ascoli Satriano (FG) sarà connessa, mediante elettrodotto interrato AT a 150 kV lungo circa 16,7 km, all'ampliamento della SE Terna Melfi San Nicola.

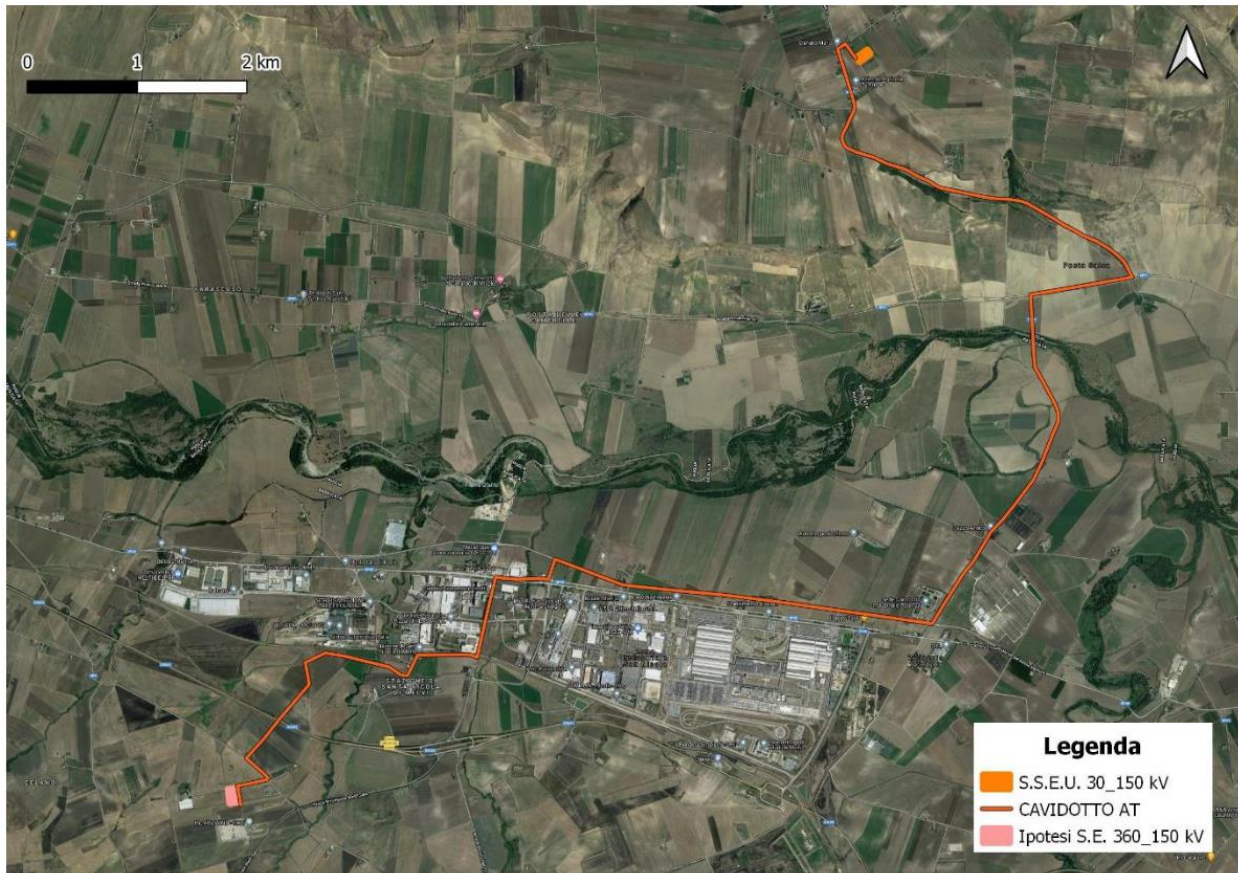

Fig. 2 Inquadramento territoriale opere di connessione su ortofoto

Il tracciato dei due percorsi è stato studiato in modo da avere il minor impatto possibile sul territorio cercando di utilizzare prevalentemente, superfici interne all'impianto, sedi stradali pubbliche esistenti, strade di fatto e/o strade interpoderali su terreni agricoli privati solo per brevi tratti.

L'elettrodotto percorrerà quasi completamente la viabilità pubblica, comunale e provinciale e qualche piccolo tratto di proprietà privata.

Il progetto prevede:

- la realizzazione dell'impianto fotovoltaico;
- la realizzazione della sottostazione elettrica di trasformazione e consegna dell'energia prodotta;

- la realizzazione delle opere di rete.

Ai sensi dell'art. 1 comma 4 della Legge 9 gennaio 1991, n. 10 l'utilizzazione delle fonti di energia rinnovabili è considerata di pubblico interesse e di pubblica utilità e le opere relative sono equiparate alle opere dichiarate indifferibili e urgenti ai fini dell'applicazione delle leggi sulle opere pubbliche.

L'impianto in oggetto ricade nell'ambito di intervento previsto

a) nel Decreto Legislativo 29 dicembre 2003, n. 387 "Attuazione della direttiva 2001/77/CE relativa alla promozione dell'energia elettrica prodotta da fonti energetiche rinnovabili nel mercato interno dell'elettricità (G.U. n. 25 del 31 gennaio 2004 - s.o. n. 17)" **e più in dettaglio ricade nell'ambito di applicazione dell'art. 12 del D.Lgs. 387/2003** laddove si asserisce che **le opere** per la realizzazione degli impianti alimentati da fonti rinnovabili, nonché le opere connesse e le infrastrutture indispensabili alla costruzione e all'esercizio degli stessi impianti, autorizzate ai sensi del comma 3, **sono di pubblica utilità ed indifferibili ed urgenti nonché urbanisticamente compatibili con la destinazione agricola dei suoli come specificato nel medesimo art. 12 del D. LGS. 387/2003 al comma 7;**

b) nella Legge 29 luglio 2021 n°108 "Conversione in legge, con modificazioni, del decreto-legge 31 maggio 2021, n. 77, recante governance del Piano nazionale di ripresa e resilienza e prime misure di rafforzamento delle strutture amministrative e di accelerazione e snellimento delle Procedure." e più in dettaglio ricade nell'ambito di applicazione **dell'art. 18 "opere e infrastrutture strategiche per la realizzazione del PNRR e del PNIEC"** ove si cita quanto segue "

1. Al decreto legislativo 3 aprile 2006, n. 152, sono apportate le seguenti modificazioni:

a) all'articolo 7-bis

1) il comma 2 -bis è sostituito dal seguente: «2 bis. Le opere, gli impianti e le infrastrutture necessari alla realizzazione dei progetti strategici per la transizione energetica

del Paese inclusi nel Piano nazionale di ripresa e resilienza (PNRR) e al raggiungimento degli obiettivi fissati dal Piano nazionale integrato per l'energia e il clima (PNIEC), predisposto in attuazione del Regolamento (UE) 2018/1999, come individuati nell'Allegato I bis , e le opere ad essi connesse costituiscono interventi di pubblica utilità, indifferibili e urgenti.»

2. OGGETTO

Il presente piano è redatto ai sensi del D.P.R. n°327/2001 e s.m.i “Testo unico delle disposizioni legislative e regolamentari in materia di espropriazione per pubblica utilità” ed è finalizzato all'individuazione delle ditte proprietarie dei terreni interessate sia dall'esproprio che dall'imposizione di servitù da elettrodotto necessari per la realizzazione, dell'impianto fotovoltaico per la produzione di energia elettrica denominato “ASC04”, di potenza totale complessiva installata pari a 69,456 MWp, come somma delle potenze in condizioni standard dei moduli fotovoltaici, e potenza attiva massima ai fini della connessione pari a circa 61,828 MW.

Il piano particellare di esproprio è composto dalla presente relazione descrittiva, che elenca le eventuali ditte catastali da sottoporre a servitù o da espropriare con le corrispondenti superfici da occupare, criteri adottati per accertare il Valore Economico di Mercato (d'ora innanzi denominato “V.E.M.”) e la relativa quantificazione dell'indennità offerta, e da un elaborato grafico con identificazione grafica dell'area interessata dall'opera riportata sulla mappa catastale aggiornata (Vv. “TAV. IN19”).

3. DIRITTI DA ACQUISIRE PER LA REALIZZAZIONE DELL'OPERA

➤ Impianto Fotovoltaico

L'impianto fotovoltaico sorgerà su particelle catastali già nelle disponibilità della società proponente, mediante contratti preliminari di diritto di superficie e compravendita. Per quanto concerne le opere di connessione alla rete composte da cavidotto interrato e sottostazione di utente si procederà come segue:

➤ Elettrodotto di collegamento interrato

La maggior parte del tracciato dell'elettrodotto interrato, verrà posato sulla viabilità pubblica per la quale si prevede la stipula di apposita convenzione, mentre, per i rimanenti tratti di cavidotto ricadenti sulla proprietà privata e/o percorsi interpoderali si prevede la procedura di apposizione della servitù di elettrodotto coattivo;

➤ Sottostazione Utente MT/AT:

Nonostante l'area prevista per la realizzazione della sottostazione utente, sia già nella disponibilità della società proponente, con contratto preliminare di compravendita per accordo tra produttori che utilizzeranno la medesima sottostazione, si è ritenuto opportuno includerla nel presente piano particellare di esproprio al fine di garantire l'eseguibilità dell'opera al termine del procedimento autorizzativo. Pertanto ai fini della realizzazione delle opere in progetto, così come rappresentate nell'elaborato grafico Piano particellare di esproprio (Vv. "TAV. IN19), saranno necessarie le seguenti procedure:

-apposizione del vincolo di servitù di elettrodotto coattivo su terreni di proprietà privata interessate dal cavidotto elettrico interrato;

- sottoscrizione di convenzioni con enti pubblici per i tratti di cavidotto che interessano aree di pubblica proprietà;
- esproprio delle aree utilizzate per la realizzazione dell'impianto fotovoltaico e per le opere di connessione relative all'area della sottostazione utente;

3.1 DETERMINAZIONE DELLA VALUTAZIONE DELL'INDENNITÀ DI ESPROPRIAZIONE E SERVITÙ COATTIVE

Sia l'impianto fotovoltaico che le opere di connessione sono ubicate in agro del **Comune di Ascoli Satriano (FG)** su aree tipizzate come agricole secondo il vigente piano urbanistico generale.

In linea con la sentenza della Corte Costituzionale n.181 anno 2011, l'entità delle compensazioni monetarie da corrispondere alle singole proprietà, sarà valutato in modo che sia conservato un "ragionevole legame" con il valore venale senza che questo comporti la valorizzazione dell'indennità di espropriazione dei suoli agricoli e non edificabili al valore di mercato del bene stesso.

Il D.P.R. 08 giugno 2001 n. 327 art. 40, così come modificato dal D.Lgs. n. 302/2002, prevede che l'indennità definitiva venga determinata in base al criterio del valore agricolo, tenendo conto delle colture effettivamente praticate sul fondo, della potenzialità irrigua, delle caratteristiche agronomiche delle aree agricole e dei manufatti edilizi legittimamente realizzati.

La stima per la determinazione del più probabile valore di mercato delle aree in oggetto è stata condotta secondo il criterio di stima sintetico-comparativo, basato sulla:

- comparazione con i valori medi riscontrati in una campagna conoscitiva preliminare condotta sul mercato immobiliare locale su beni simili al bene oggetto di stima;
- individuazione delle variabili che influenzano il valore di mercato;
- stima dell'influenza delle variabili sul valore di mercato;

- determinazione del valore di stima.

Si è proceduto con indagini di mercato all'interno del territorio interessato dalle opere con lo scopo di reperire i prezzi che normalmente sono applicati nelle libere negoziazioni di terreni aventi caratteristiche simili a quelli in oggetto.

Si sono consultati gli agenti immobiliari, gli operatori del settore, l'O.M.I. dell'Agenzia del Territorio e le pubblicazioni dei valori agricoli medi.

Le valutazioni che di seguito si determinano, tengono conto delle transazioni eseguite nell'area oggetto di studio, delle informazioni ricavate direttamente dalle aziende agricole locali e delle peculiarità dei terreni interessati.

Si riporta di seguito un estratto della valorizzazione dei terreni per tipologia di coltura, della commissione espropri della Provincia di Foggia (Valori Agricoli Medi anni 2019 ...) pubblicato sul BURP Regione Puglia n° 130 del 17-09/2020, dalla quale si evincono i **Valori Agricoli Medi** (d'ora innanzi "V.A.M.") riferiti all'annualità 2019, ultimi valori disponibili per il Comune di Ascoli Satriano appartenente alla regione agraria n. 4:

Commissione Provinciale Espropri di Foggia											
SEDUTA del 17/01/2020 - VAM 2019											
	REGIONE AGRARIA 1	REGIONE AGRARIA 2	REGIONE AGRARIA 3	REGIONE AGRARIA 4	REGIONE AGRARIA 5	REGIONE AGRARIA 6	REGIONE AGRARIA 7	REGIONE AGRARIA 8	REGIONE AGRARIA 9	REGIONE AGRARIA 10	REGIONE AGRARIA 11
COLTURA	Valore Agricolo (Euro/Ha)	Valore Agricolo (Euro/Ha)	Valore Agricolo (Euro/Ha)	Valore Agricolo (Euro/Ha)	Valore Agricolo (Euro/Ha)	Valore Agricolo (Euro/Ha)	Valore Agricolo (Euro/Ha)	Valore Agricolo (Euro/Ha)	Valore Agricolo (Euro/Ha)	Valore Agricolo (Euro/Ha)	Valore Agricolo (Euro/Ha)
AGRUMETO	-	-	-	-	17 340,00	-	-	-	-	-	-
AGRUMETO IRRIGUO	-	-	-	-	32 950,00	-	-	-	-	-	-
BOSCO CEDUO	2 660,00	3 060,00	3 060,00	2 760,00	2 150,00	2 450,00	2 250,00	-	-	-	-
BOSCO D'ALTO FUSTO	4 080,00	4 590,00	4 080,00	3 670,00	3 680,00	3 270,00	3 160,00	4 080,00	-	-	3 280,00
BOSCO MISTO	2 760,00	-	-	4 080,00	-	-	-	-	-	-	-
CANNETO	5 610,00	-	7 350,00	6 630,00	7 140,00	7 350,00	-	8 670,00	-	-	-
CARRUBETO	-	-	-	-	7 140,00	-	-	-	-	-	-
CASTAGNETO DA FRUTTO	4 180,00	4 080,00	-	-	3 680,00	-	-	-	-	-	-
FICODINDIETO	-	-	-	-	2 040,00	-	-	-	4 080,00	-	-
FRUTTETO	13 260,00	-	-	18 870,00	18 360,00	18 700,00	19 380,00	19 380,00	19 180,00	20 510,00	-
INCOLTO PRODUTTIVO	670,00	570,00	670,00	610,00	610,00	870,00	770,00	820,00	970,00	820,00	450,00
MANDORLETO	-	6 330,00	6 230,00	5 100,00	8 670,00	8 370,00	5 820,00	8 670,00	8 980,00	-	-
ORTO	14 280,00	19 380,00	14 280,00	18 870,00	16 320,00	21 930,00	18 870,00	21 430,00	22 440,00	23 410,00	-
ORTO IRRIGUO	15 300,00	22 440,00	15 300,00	20 910,00	20 400,00	23 970,00	22 440,00	25 500,00	25 500,00	26 320,00	-
PASCOLO	1 940,00	1 940,00	1 840,00	2 250,00	2 040,00	2 550,00	1 840,00	2 550,00	2 350,00	3 570,00	-
PASCOLO ARBORATO	1 840,00	1 640,00	1 640,00	2 040,00	1 840,00	2 350,00	2 040,00	2 250,00	-	-	-
PASCOLO CESPUGLIATO	1 430,00	590,00	1 640,00	1 640,00	1 840,00	1 840,00	1 530,00	-	-	-	-
SEMINATIVO	6 840,00	10 200,00	8 160,00	10 000,00	8 160,00	14 280,00	13 260,00	15 300,00	12 450,00	14 280,00	8 370,00
SEMINATIVO ARBORATO	11 220,00	7 550,00	8 160,00	10 500,00	8 160,00	13 260,00	19 080,00	14 390,00	12 450,00	14 280,00	-
SEMINATIVO IRRIGUO	13 260,00	17 340,00	14 280,00	16 830,00	16 320,00	20 910,00	20 400,00	20 910,00	18 870,00	22 440,00	-
ULIVETO	13 260,00	15 550,00	15 300,00	13 770,00	16 320,00	18 360,00	16 320,00	17 340,00	16 830,00	19 380,00	-
ULIVETO VIGNETO	11 220,00	-	9 996,00	12 240,00	14 280,00	14 900,00	12 750,00	13 770,00	13 260,00	16 320,00	-
VIGNETO	8 160,00	10 200,00	9 180,00	11 220,00	10 710,00	16 320,00	14 280,00	13 470,00	15 300,00	16 320,00	12 400,00
VIGNETO ALTO INTELAIATO	-	-	-	25 500,00	-	26 320,00	-	24 080,00	26 220,00	27 340,00	-
VIGNETO UVA TAVOLA	-	-	-	30 600,00	-	31 830,00	-	29 280,00	31 500,00	33 000,00	-
VIGNETO ZONA DOC	-	-	-	-	-	35 700,00	-	29 280,00	31 500,00	32 000,00	-

Tab. 1 Valori Agricoli Medi anno 2019

Ai valori agricoli medi riportati nella tabella sopra allegata, suddivisi per le 11 regioni agrarie della provincia di Foggia, si è giunti attraverso un lavoro di ricerca e comparazione di dati.

La prima fase è stata caratterizzata dall'acquisizione di dati e valori immobiliari divisi per colture, con la collaborazione di operatori del settore, associazioni di categoria e ordini professionali della provincia di Foggia, in particolare l'ordine dei Notai, oltre alla consultazione di banche dati e studi di settore.

La seconda fase dell'iter di formazione dei V.A.M è consistita nell'analisi dei dati raccolti e nelle relative elaborazioni.

Nelle sedute 19/01/2018, 25/01/2019 e 17/01/2020 sono stati approvati rispettivamente i VAM relativi

all'anno 2017, 2018 e 2019, delle 11 Regioni Agrarie costituenti la provincia di Foggia che di seguito si riportano:

-omissis-

REGIONE AGRARIA N°: 4

Comuni di: ASCOLI SATRIANO, BOVINO, CANDELA, CASTELLUCCIO DEI SAURI, DELICETO, ROCCHETTA

SANT'ANTONIO, SANT'AGATA DI PUGLIA;

-omissis-

REGIONE AGRARIA N°: 4

3.2 DETERMINAZIONE DEL VALORE ECONOMICO MEDIO (“V.E.M.”)

Le tabelle che seguono riportano il **valore agricolo medio** dei terreni relativi all'anno 2019:

COLTURA	Anno 2019 (€/ha)
Incolto	630
Pascolo	2.250
Pascolo Arborato	2.040
Seminativo	10.000
Seminativo irriguo	16.830
Uliveto	13.770
Uliveto Vigneto	12.240
Orto irriguo	20.910
Vigneto	11.220

Tab. 2 Estratto Valori Agricoli Medi anno 2019

La stima deve essere riportata all'attualità per cui tenuto conto della rivalutazione nel periodo 2019-2021 e delle considerazioni precedentemente fatte, si può determinare che il più probabile **valore economico medio** di mercato dei terreni riferita al 2021 nella misura massima di:

COLTURA	Anno 2021 (€/ha)
Incolto	1.400
Pascolo	2.500
Pascolo Arborato	2.500
Seminativo	14.000
Seminativo irriguo	23.000
Uliveto	20.000
Uliveto Vigneto	20.000
Orto irriguo	30.000
Vigneto	20.000

Tab. 3 Valore Economico Medio anno 2021

Ciò premesso possiamo desumere che:

Il valore di mercato per le aree da espropriare è uguale al valore economico medio di mercato ovvero pari a:

COLTURA	Valore di mercato aree da espropriare (€/ha)	Valore di Mercato esproprio (€/mq)
Incolto	1.400	0,14
Pascolo	2.500	0,25
Pascolo Arborato	2.500	0,25
Seminativo	14.000	1,4
Seminativo irriguo	23.000	2,3
Uliveto	20.000	2

Uliveto Vigneto	20.000	2
Orto irriguo	30.000	3
Vigneto	20.000	2

Tab. 4 Valore di mercato aree da espropriare

Il valore delle servitù permanente di elettrodotto, servitù di passaggio e servitù aerea è pari al 50% del valore di esproprio ovvero pari a:

COLTURA	Valore Servitù (€/ha)	Valore (€/mq)
Incolto	750	0,075
Pascolo	1.250	0,125
Pascolo Arborato	1.250	0.125
Seminativo	7.000	0,7
Seminativo irriguo	11.500	1,15
Uliveto	10.000	1
Uliveto Vigneto	10.000	1
Orto irriguo	15.000	1,5
Vigneto	10.000	1

Tab. 5 Valore di mercato aree da sottoporre a servitù coattiva

Come ulteriore chiarimento si precisa che le colture/qualità COSTR NO AB/INCOLTO/FABBR DIRUTO/FU D ACCERT/INCOLTO PROD/ENTE URBANO si stimano come INCOLTO.

3.3 INDENNITA' AGGIUNTIVE

Al proprietario coltivatore diretto o imprenditore agricolo così come al fittavolo, al mezzadro o al partecipante che, per effetto della procedura espropriativa o della cessione volontaria, sia costretto ad abbandonare in tutto o in parte l'area direttamente coltivata da almeno un anno prima della data in

cui vi è stata la dichiarazione di pubblica utilità, spetta una indennità aggiuntiva che è quantificata pari al **valore agricolo medio** corrispondente al tipo di coltura praticata moltiplicato per un coefficiente come di seguito meglio riportato.

In linea con l'art. 45 - Capo IX "Cessione Volontaria" del DPR 327/01, da quando è dichiarata la pubblica utilità dell'opera e fino alla data in cui è eseguito il decreto di esproprio, il proprietario ha il diritto di stipulare col soggetto beneficiario dell'espropriazione l'atto di cessione volontaria del bene o della sua quota di proprietà.

Il corrispettivo dell'atto di cessione:

1. se riguarda un'area edificabile, è calcolato ai sensi dell'articolo 37 del DPR 327/01, senza la riduzione del quaranta per cento;
2. se riguarda una costruzione legittimamente edificata, è calcolato nella misura venale del bene ai sensi dell'art. 38 del DPR 327/01;
3. se riguarda un'area non edificabile, è calcolato aumentando del cinquanta per cento l'importo dovuto ai sensi dell'articolo 40, comma 3 del DPR 327/01;
4. se riguarda un'area non edificabile
 - a. coltivata direttamente dal proprietario, è calcolato moltiplicando per tre l'importo dovuto ai sensi dell'articolo 40, comma 3 del DPR 327/01;
 - b. Non è coltivata direttamente dal proprietario, è calcolato moltiplicando per 1,5 l'importo dovuto ai sensi dell'articolo 40, comma 3 del DPR 327/01;
 - c. Nel caso di mezzadro è calcolato moltiplicando per 1 il valore dovuto ai sensi dell'articolo 40, comma 3 del DPR 327/01;

In tale caso non compete l'indennità aggiuntiva di cui all'art. 40, comma 4.

L'accordo di cessione produce gli effetti del decreto di esproprio e non li perde se l'acquirente non corrisponde la somma entro il termine concordato.

L'art. 44 del Dpr 327/01 prevede infine che è dovuta una indennità al proprietario del fondo che, dall'esecuzione dell'opera pubblica o di pubblica utilità, venga gravato da servitù o che subisca una permanente diminuzione di valore per la perdita o la ridotta possibilità di esercizio del diritto di proprietà, ma non prevede indennità aggiuntive nel caso di apposizione di servitù.

Per le aree interessate da servitù permanente sarà corrisposto al relativo proprietario l'indennità pari al 50% dell'indennità di espropriazione.

In definitiva:

Indennità di esproprio	Sup. occupata x V.E.M. x % proprietà
Indennità per servitù permanente di elettrodotto	0,5 x Indennità di esproprio
Indennità aggiuntiva per coltivatore diretto, mezzadro, az. Agricola, ecc	Sup. occupata x V.A.M. x % proprietà
Maggiorazione per cessione volontaria – proprietario non coltivatore diretto	Sup. occupata x V.A.M. x 1,5 x % proprietà
Maggiorazione per cessione volontaria – proprietario coltivatore diretto	Sup. occupata x V.A.M. x 3 x % proprietà

3.4 SERVITÙ DI ELETTRODOTTO

La servitù di elettrodotto a favore della società beneficiaria della procedura coattiva deve prevedere a carico dei terreni interessati quanto segue:

- Lo scavo e l'interramento dei cavi elettrici per il trasporto dell'energia;
- L'installazione di un nastro segnalatore nello stesso scavo del cavidotto ed eventuali altre opere sussidiarie necessarie ai fini della sicurezza;

- La costruzione di accessi costituiti direttamente da strada di collegamento alla viabilità ordinaria da realizzarsi e mantenersi a cura del beneficiario;
- L'obbligo di non costruire opere di qualsiasi genere a distanza inferiore a metri 2,50 (due metri e cinquanta centimetri) dall'asse del cavidotto, nonché di mantenere la superficie asservita a terreno agrario, con la possibilità di eseguire sulla stessa le normali coltivazioni senza alterazione della profondità di posa dei cavi elettrici;
- La facoltà del beneficiario ad occupare anche per mezzo delle sue imprese appaltatrici per tutti il tempo occorrente l'area necessaria all'esecuzione dei lavori;
- Le tubazioni, i cavi elettrici, le apparecchiature e le opere sussidiarie relative all'opera in argomento sono inamovibili, sono e rimarranno di proprietà del Beneficiario che pertanto avrà facoltà di rimuoverle;
- Il diritto del Beneficiario al libero accesso in ogni tempo alle proprie opere ed ai propri impianti con il personale ed i mezzi necessari per la sorveglianza, la manutenzione, l'esercizio, le eventuali riparazioni o sostituzioni ed i recuperi;
- Il divieto di compiere qualsiasi atto che costituisca intralcio ai lavori da eseguirsi o pericolo per l'impianto, ostacoli il libero passaggio, diminuisca o renda più scomodo l'uso e l'esercizio della servitù.

Le particelle da espropriare su cui si prevede l'apposizione del vincolo di servitù di elettrodotto avranno una larghezza della fascia di servitù pari a 4,00 m.

Allegati:

- Elenco particelle interessate dalla procedura
- Tabella particelle interessate da esproprio / servitù coattive

4. NORMATIVA DI RIFERIMENTO

La costruzione e l'esercizio di impianti di produzione di energia elettrica da fonte solare è regolata sia da leggi nazionali e regionali, in particolare:

- Legge n. 10 del 1991 e s.m.i. "Norme per l'attuazione del Piano energetico nazionale in materia di uso razionale dell'energia, di risparmio energetico e di sviluppo delle fonti rinnovabili di energia";
- D.Lgs. 387/03 in attuazione della direttiva 2001/77/CE relativa alla promozione della energia elettrica prodotta da fonti rinnovabili nel mercato interno dell'elettricità;
- D.G.R. n. 35 del 23 gennaio 2007;
- D.G.R. n. 3029 del 30 dicembre 2010 "Approvazione della Disciplina del procedimento unico di autorizzazione alla realizzazione ed all'esercizio di impianti di produzione di energia elettrica";
- L.R. n. 25 del 24 settembre 2012 e relative modifiche ed integrazioni L.R. n. 38/2018 e L.R. 44/2018 riguardanti "Regolazione dell'uso dell'energia da fonti rinnovabili";
- Legge Regionale Puglia 22 febbraio 2005 n. 3;

Molfetta 08/09/2021

**Piano Particellare di Esproprio
OPERE DI CONNESSIONE**

N° Ord.	Fg	P.IIa	Comune	Ditta catastale	Disponibilità / Procedura richiesta
1	104	71	Ascoli Satriano	LISI DONATO nato a ASCOLI SATRIANO (FG) il 04/08/1946- LSIDNT46M04A463R - PROPRIETA' 1/1	Servitù elettrodotto
2	104	253	Ascoli Satriano	LISI DONATO nato a ASCOLI SATRIANO (FG) il 04/08/1946- LSIDNT46M04A463R - PROPRIETA' 1/1	Servitù elettrodotto
3	104	133	Ascoli Satriano	LISI DONATO nato a ASCOLI SATRIANO (FG) il 04/08/1946- LSIDNT46M04A463R - PROPRIETA' 1/1	Servitù elettrodotto
4	104	135	Ascoli Satriano	LISI DONATO nato a ASCOLI SATRIANO (FG) il 04/08/1946- LSIDNT46M04A463R - PROPRIETA' 1/1	Servitù elettrodotto
5	104	189	Ascoli Satriano	SCOLA VITO nato a FOGGIA (FG) il 29/03/1977 - SCLVTI77C29D643M - PROPRIETA' 1/1	Servitù elettrodotto
6	104	81	Ascoli Satriano	SCOLA VITO nato a FOGGIA (FG) il 29/03/1977 - SCLVTI77C29D643M - PROPRIETA' 1/1	Servitù elettrodotto
7	104	347	Ascoli Satriano	SCOLA VITO nato a FOGGIA (FG) il 29/03/1977 - SCLVTI77C29D643M - PROPRIETA' 1/1	Servitù elettrodotto
8	104	191	Ascoli Satriano	SCOLA VITO nato a FOGGIA (FG) il 29/03/1977 - SCLVTI77C29D643M - PROPRIETA' 1/1	Servitù elettrodotto
9	104	125	Ascoli Satriano	SCOLA CIRO MICHELE nato a ASCOLI SATRIANO (FG) il 28/06/1967 - SCLCMC67H28A463S - PRO	Servitù elettrodotto
10	104	126	Ascoli Satriano	SCOLA CIRO MICHELE nato a ASCOLI SATRIANO (FG) il 28/06/1967 - SCLCMC67H28A463S - PRO	Servitù elettrodotto
11	104	127	Ascoli Satriano	SCOLA CIRO MICHELE nato a ASCOLI SATRIANO (FG) il 28/06/1967 - SCLCMC67H28A463S - PRO	Servitù elettrodotto
12	104	431	Ascoli Satriano	SCOLA PIETRO nato a LACEDONIA (AV) il 01/12/1933 - SCLPTR33T01E397V - PROPRIETA' 1/1	Servitù elettrodotto
13	104	433	Ascoli Satriano	SCOLA PIETRO nato a LACEDONIA (AV) il 01/12/1933 - SCLPTR33T01E397V - PROPRIETA' 1/1	Servitù elettrodotto
14	104	292	Ascoli Satriano	FARINA ALBERTO nato a ASCOLI SATRIANO (FG) il 29/11/1953 - FRNLRT53S29A463F - PROPRIETA' 1/2 ; GIOVANNELLI GRAZIA nata a FOGGIA (FG) il 03/07/1955 - GVNGRZ55L43D643B - PROPRIETA' 1/2	Servitù elettrodotto
15	104	296	Ascoli Satriano	FARINA ALBERTO nato a ASCOLI SATRIANO (FG) il 29/11/1953 - FRNLRT53S29A463F - PROPRIETA' 1/2 ; GIOVANNELLI GRAZIA nata a FOGGIA (FG) il 03/07/1955 - GVNGRZ55L43D643B - PROPRIETA' 1/2	Servitù elettrodotto
16	114	110	Ascoli Satriano	MORESE ROCCO nato a SANT'AGATA DI PUGLIA (FG) il 07/02/1950 - MRSRCC50B071193V - PROPRIETA' 1/1	Servitù elettrodotto
17	114	109	Ascoli Satriano	MORESE LUIGI nato a SANT'AGATA DI PUGLIA (FG) il 16/02/1952 - MRSLGU52B16I193S - PROPRIETA' 1/1	Servitù elettrodotto
18	114	156	Ascoli Satriano	MORESE LUIGI nato a SANT'AGATA DI PUGLIA (FG) il 16/02/1952 - MRSLGU52B16I193S - PROPRIETA' 1/1	Servitù elettrodotto
19	114	131	Ascoli Satriano	MANGINO GERARDO E ROCCO SOCIETA' SEMPLICE AGRICOLA con sede in FOGGIA (FG) - 00578330714 - PROPRIETA' 1/1	Servitù elettrodotto
20	114	125	Ascoli Satriano	MANGINO GERARDO E ROCCO SOCIETA' SEMPLICE AGRICOLA con sede in FOGGIA (FG) - 00578330714 - PROPRIETA' 1/1	Servitù elettrodotto
21	114	128	Ascoli Satriano	MANGINO GERARDO nato a CANDELA (FG) il 25/01/1941 - MNGGRD41A25B584Q - PROPRIETA' 1/2 ; MANGINO ROCCO nato a CANDELA (FG) il 07/07/1944 - MNGRCC44L07B584F - PROPRIETA' 1/2	Servitù elettrodotto
22	104	42	Ascoli Satriano	REGIONE PUGLIA con sede in BARI (BA) - 80017210727 - PROPRIETA' 1/1	Servitù elettrodotto
23	104	272	Ascoli Satriano	MASSARO ALFONSO nato a CERIGNOLA (FG) il 10/03/1951 - MSSLNS51C10C514N - Usufrutto 1/1 ; MASSARO MICHELE nato a CERIGNOLA (FG) il 23/03/1988 - MSSMHL88C23C514Y -	Servitù elettrodotto
24	104	388	Ascoli Satriano	TUMMOLO DONATO ANTONIO nato a LAVELLO (PZ) il 01/01/1959 - TMMMDTN59A01E493W - PROPRIETA' 1/1	Servitù elettrodotto
25	104	223	Ascoli Satriano	REGIONE PUGLIA GESTIONE SPECIALE AD ESAURIMENTO RIFORMA FONDIARIA con sede in BARI (BA) - 80017210727 - PROPRIETA' 1/1	Servitù elettrodotto
26	104	356	Ascoli Satriano	LEVA MARIA LUCIA nata a SVIZZERA (EE) il 24/07/1966 - LVEMLC66L64Z133X - PROPRIETA' 1/1	Servitù elettrodotto
27	104	357	Ascoli Satriano	LEVA MARIA LUCIA nata a SVIZZERA (EE) il 24/07/1966 - LVEMLC66L64Z133X - PROPRIETA' 1/1	Servitù elettrodotto
28	104	217	Ascoli Satriano	TUMMOLO DONATO ANTONIO nato a LAVELLO (PZ) il 01/01/1959 - TMMMDTN59A01E493W - PROPRIETA' 1/1	Servitù elettrodotto
29	104	218	Ascoli Satriano	DI RIENZO ANTONIO nato a SANT'AGATA DI PUGLIA (FG) il 10/02/1967 - DRNNTN67B10I193C - PROPRIETA' 1/1	Servitù elettrodotto
30	104	154	Ascoli Satriano	MASSARO ALFONSO nato a CERIGNOLA (FG) il 10/03/1951 - MSSLNS51C10C514N - Usufrutto 1/1 ; MASSARO MICHELE nato a CERIGNOLA (FG) il 23/03/1988 - MSSMHL88C23C514Y - Nuda proprietà 1/1	Servitù elettrodotto
31	104	39	Ascoli Satriano	MORESE LUIGI nato a SANT'AGATA DI PUGLIA (FG) il 16/02/1952 - MRSLGU52B16I193S - PROPRIETA' 1/1	Servitù elettrodotto
32	104	45	Ascoli Satriano	MANGINO GERARDO E ROCCO SOCIETA' SEMPLICE AGRICOLA con sede in FOGGIA (FG) - 00578330714 - PROPRIETA' 1/1	Servitù elettrodotto
33	104	354	Ascoli Satriano	MORESE LUIGI nato a SANT'AGATA DI PUGLIA (FG) il 16/02/1952 - MRSLGU52B16I193S - PROPRIETA' 1/1	Servitù elettrodotto
34	104	442	Ascoli Satriano	MANGINO GERARDO E ROCCO SOCIETA' SEMPLICE AGRICOLA con sede in FOGGIA (FG) - 00578330714 - PROPRIETA' 1/1	Servitù elettrodotto

35	104	199	Ascoli Satriano	MORESE LUIGI nato a SANT'AGATA DI PUGLIA (FG) il 16/02/1952 - MRSLGU52B16I193S - PROPRIETA' 1/1	Servitù elettrodotto
36	104	40	Ascoli Satriano	MORESE LUIGI nato a SANT'AGATA DI PUGLIA (FG) il 16/02/1952 - MRSLGU52B16I193S - PROPRIETA' 1/1	Servitù elettrodotto
37	104	379	Ascoli Satriano	MORESE LUIGI nato a SANT'AGATA DI PUGLIA (FG) il 16/02/1952 - MRSLGU52B16I193S - PROPRIETA' 1/1	Servitù elettrodotto
38	104	46	Ascoli Satriano	MAGALDI GIUSEPPINA nata a ROCCHETTA SANT'ANTONIO (FG) il 01/09/1949 - MGLGPP49P41H467M - PROPRIETA' 1/1	Servitù elettrodotto
39	104	257	Ascoli Satriano	MAGALDI GIUSEPPINA nata a ROCCHETTA SANT'ANTONIO (FG) il 01/09/1949 - MGLGPP49P41H467M - PROPRIETA' 1/1	Servitù elettrodotto
40	104	47	Ascoli Satriano	SCIARAPPA DORA nata a FOGGIA (FG) il 23/03/1979 - SCRDR079C63D643Q - PROPRIETA' 1/1	Servitù elettrodotto
41	104	380	Ascoli Satriano	SCIARAPPA DORA nata a FOGGIA (FG) il 23/03/1979 - SCRDR079C63D643Q - PROPRIETA' 1/1	Servitù elettrodotto
42	104	41	Ascoli Satriano	DI TUCCIO ANTONIO nato a CERIGNOLA (FG) il 30/10/1953 - DTCNTN53R30C514U - PROPRIETA' 1/1	Servitù elettrodotto
43	104	384	Ascoli Satriano	DI TUCCIO ANTONIO nato a CERIGNOLA (FG) il 30/10/1953 - DTCNTN53R30C514U - PROPRIETA' 1/1	Servitù elettrodotto
44	104	318	Ascoli Satriano	MOCCIOLA MARIO nato a SANT'AGATA DI PUGLIA (FG) il 01/03/1950 - MCCMRA50C01193J - PROPRIETA' 1/1	Servitù elettrodotto
45	104	378	Ascoli Satriano	MOCCIOLA MARIO nato a SANT'AGATA DI PUGLIA (FG) il 01/03/1950 - MCCMRA50C01193J - PROPRIETA' 1/1	Servitù elettrodotto
46	104	153	Ascoli Satriano	MOCCIOLA MARIO nato a SANT'AGATA DI PUGLIA (FG) il 01/03/1950 - MCCMRA50C01193J - PROPRIETA' 1/1	Servitù elettrodotto
47	100	119	Ascoli Satriano	D'ANDREA RITA GERARDA nata a STORNARELLA (FG) il 26/11/1962 - DNDRGR62S66I963M - PROPRIETA' 1/1	Servitù elettrodotto
48	100	120	Ascoli Satriano	ANTONUCCI RAIMONDO nato a CIVITELLA ALFEDENA (AQ) il 15/06/1963 - NTNRRND63H15C778L - PROPRIETA' 1/1	Servitù elettrodotto
49	100	47	Ascoli Satriano	ANTONUCCI RAIMONDO nato a CIVITELLA ALFEDENA (AQ) il 15/06/1963 - NTNRRND63H15C778L - PROPRIETA' 1/1	Servitù elettrodotto
50	100	26	Ascoli Satriano	MAULUCCI MARIA nata a ASCOLI SATRIANO (FG) il 12/07/1948 - MLCMRA48L52A463D - PROPRIETA' 1/2 ; ROCCIA LUIGI ANTONIO nato a TREVICO (AV) il 16/01/1946 - RCCLNT46A16L399P - PROPRIETA' 1/2	Servitù elettrodotto
51	100	121	Ascoli Satriano	D'ANDREA RITA GERARDA nata a STORNARELLA (FG) il 26/11/1962 - DNDRGR62S66I963M - PROPRIETA' 1/1	Servitù elettrodotto
52	100	115	Ascoli Satriano	ANTONUCCI NICOLA nato a CASTEL DI SANGRO (AQ) il 25/09/1965 - NTNCL65P25C096X - Nuda proprietaria' 350/1000 ; ANTONUCCI RAIMONDO nato a CIVITELLA ALFEDENA (AQ) il 15/06/1963 - NTNRRND63H15C778L - Nuda proprietaria' 350/1000; D'ANDREA RITA GERARDA nata a STORNARELLA (FG) il 26/11/1962 - DNDRGR62S66I963M - PROPRIETA' 125/1000 ; D'ANDREA SILVESTRINA nata a VILLETTA BARREA (AQ) il 29/11/1955 - DNDSV55S69M041R - PROPRIETA' 125/1000 ; MAULUCCI MARIA nata a ASCOLI SATRIANO (FG) il 12/07/1948 - MLCMRA48L52A463D - PROPRIETA' 25/1000 ; ROCCIA LUIGI ANTONIO nato a TREVICO (AV) il 16/01/1946 - RCCLNT46A16L399P - PROPRIETA' 25/1000 ; TUDINI ANNA MARIA ILDE nata a PESCIASSEROLI (AQ) il 17/04/1931 - TDNNMR31D57G484Y - Usufrutto 700/1000	Servitù elettrodotto
53	100	14	Ascoli Satriano	ANTONUCCI NICOLA nato a CASTEL DI SANGRO (AQ) il 25/09/1965 - NTNCL65P25C096X - Enfiteusi 8/64; ANTONUCCI RAIMONDO nato a CIVITELLA ALFEDENA (AQ) il 15/06/1963 - NTNRRND63H15C778L - Enfiteusi 8/64; BECH GIORGINA nata a CERIGNOLA (FG) il 01/01/1900 - BCHGGN00A41C514G - Oneri 16/64; CANNONE GIOVANNI nato a CERIGNOLA (FG) il 07/10/1936 - CNNGNN36R07C514K - Oneri 14/64; CANNONE GIUSEPPE nato a FOGGIA (FG) il 23/12/1957 - CNNGPP57T23D643E - Enfiteusi 14/64; CANNONE NICOLA nato a CERIGNOLA (FG) il 23/03/1923 - CNNNCL23C23C514K - Enfiteusi 14/64; CANNONE TERESA nata a CERIGNOLA (FG) il 08/01/1922 - CNNTRS22A48C514J - Oneri 6/64; CIRILLO FELICE nato a CERIGNOLA (FG) il 01/01/1900 - CRLFLC00A01C514M - Oneri; ISTITUTO DIOCESANO SOSTENTAMENTO CLERO DIOCESI DI MELFI - RA con sede in MELFI (PZ) - 93001400766 - Diritto del concedente 1/1; MANZARI GABRIELLA nata a LECCE (LE) il 16/06/1965 - MNZGRL65H56E506M - Oneri.	Servitù elettrodotto
54	100	16	Ascoli Satriano	CANNONE GIUSEPPE nato a CERIGNOLA (FG) il 21/02/1964 - CNNGPP64B21C514E - Enfiteusi 1/3; CANNONE PAOLA nata a FOGGIA (FG) il 11/12/1955 - CNNPLA55T51D643T - Enfiteusi 1/3 ; ISTITUTO DIOCESANO SOSTENTAMENTO DEL CLERO DIOCESI DI MELFI-RAPOLLA-VENOSA con sede in MELFI (PZ) - 93001400766 - Diritto del concedente 1/1; VITAMIA FRANCA nata a ROMA (RM) il 25/05/1930 - VTMFNC30E65H501Z - Enfiteusi 1/3.	Servitù elettrodotto
55	100	31	Ascoli Satriano	CANNONE GIUSEPPE nato a FOGGIA (FG) il 23/12/1957 - CNNGPP57T23D643E - Enfiteusi 1/1; ISTITUTO DIOCESANO SOSTENTAMENTO DEL CLERO DIOCESI DI MELFI-RAPOLLA-VENOSA con sede in MELFI (PZ) - 93001400766 - Diritto del concedente 1/1 .	Servitù elettrodotto
56	100	30	Ascoli Satriano	CANNONE GIUSEPPE nato a FOGGIA (FG) il 23/12/1957 - CNNGPP57T23D643E - Enfiteusi 1/1; ISTITUTO DIOCESANO SOSTENTAMENTO DEL CLERO DIOCESI DI MELFI-RAPOLLA-VENOSA con sede in MELFI (PZ) - 93001400766 - Diritto del concedente 1/1 .	Servitù elettrodotto
57	100	63	Ascoli Satriano	CANNONE GIOVANNI nato a CERIGNOLA (FG) il 07/10/1936 - CNNGNN36R07C514K - Enfiteusi 1/1; ISTITUTO DIOCESANO SOSTENTAMENTO DEL CLERO DIOCESI DI MELFI-RAPOLLA-VENOSA con sede in MELFI (PZ) 93001400766 Diritto del concedente 1/1.	Servitù elettrodotto
58	100	62	Ascoli Satriano	CANNONE GIUSEPPE nato a FOGGIA (FG) il 23/12/1957 - CNNGPP57T23D643E - Enfiteusi 1/1; ISTITUTO DIOCESANO SOSTENTAMENTO DEL CLERO DIOCESI DI MELFI-RAPOLLA-VENOSA con sede in MELFI (PZ) - 93001400766 - Diritto del concedente 1/1 .	Servitù elettrodotto
59	100	61	Ascoli Satriano	CANNONE GIUSEPPE nato a CERIGNOLA (FG) il 21/02/1964 - CNNGPP64B21C514E - Enfiteusi 1/3; CANNONE PAOLA nata a FOGGIA (FG) il 11/12/1955 - CNNPLA55T51D643T - Enfiteusi 1/3 ; ISTITUTO DIOCESANO SOSTENTAMENTO DEL CLERO DIOCESI DI MELFI-RAPOLLA-VENOSA con sede in MELFI (PZ) - 93001400766 - Diritto del concedente 1/1; VITAMIA FRANCA nata a ROMA (RM) il 25/05/1930 - VTMFNC30E65H501Z - Enfiteusi 1/3.	Servitù elettrodotto

60	100	29	Ascoli Satriano	CANNONE GIUSEPPE nato a FOGGIA (FG) il 23/12/1957 - CNNGPP57T23D643E - Enfiteusi 1/1; ISTITUTO DIOCESANO SOSTENTAMENTO DEL CLERO DIOCESI DI MELFI-RAPOLLA-VENOSA con sede in MELFI (PZ) - 93001400766 - Diritto del concedente 1/1 .	Servitù elettrodotto
61	100	19	Ascoli Satriano	CANNONE GIOVANNI nato a CERIGNOLA (FG) il 07/10/1936 - CNNGNN36R07C514K - Proprieta' 150/465 ; CANNONE GIUSEPPE nato a CERIGNOLA (FG) il 21/02/1964 - CNNGPP64B21C514E - Proprieta' 50/465 ; CANNONE GIUSEPPE nato a FOGGIA (FG) il 23/12/1957 - CNNGPP57T23D643E - Proprieta' 150/465; CANNONE PAOLA nata a FOGGIA (FG) il 11/12/1955 - CNPLA55T51D643T - Proprieta' 50/465; MANZARI GABRIELLA nata a LECCE (LE) il 16/06/1965 - MNZGRL65H56E506M - Proprieta' 15/465 ; VITAMIA FRANCA nata a ROMA (RM) il 25/05/1930 - VTMFNC30E65H501Z - Proprieta' 50/465.	Servitù elettrodotto
62	100	65	Ascoli Satriano	CANNONE GIUSEPPE nato a FOGGIA (FG) il 23/12/1957 - CNNGPP57T23D643E - Enfiteusi 1/1; ISTITUTO DIOCESANO SOSTENTAMENTO DEL CLERO DIOCESI DI MELFI-RAPOLLA-VENOSA con sede in MELFI (PZ) - 93001400766 - Diritto del concedente 1/1 .	Servitù elettrodotto
63	100	3	Ascoli Satriano	CANNONE GIUSEPPE nato a CERIGNOLA (FG) il 21/02/1964 - CNNGPP64B21C514E - Enfiteusi 1/3; CANNONE PAOLA nata a FOGGIA (FG) il 11/12/1955 - CNPLA55T51D643T - Enfiteusi 1/3 ; ISTITUTO DIOCESANO SOSTENTAMENTO DEL CLERO DIOCESI DI MELFI-RAPOLLA-VENOSA con sede in MELFI (PZ) - 93001400766 - Diritto del concedente 1/1; VITAMIA FRANCA nata a ROMA (RM) il 25/05/1930 - VTMFNC30E65H501Z -Enfiteusi 1/3.	Servitù elettrodotto
64	100	111	Ascoli Satriano	GALLO DONATO FRANCESCO nato a VENOSA (PZ) il 03/10/1977 - GLLDTF77R03L738L - Proprieta' 1/2 ; GALLO LUIGI nato a VENOSA (PZ) il 12/06/1975 - GLLGU75H12L738P - Proprieta' 1/2	Servitù elettrodotto
65	100	112	Ascoli Satriano	GALLO MARIA CARMELA nata a LAVELLO (PZ) il 23/07/1939 - GLLMCR39L63E493W - Proprieta' 1/1	Servitù elettrodotto
66	100	55	Ascoli Satriano	GALLO ANNA MARIA nata a VIZZOLO PREDABISSI (MI) il 27/05/1974 - GLLNMR74E67M102S - Enfiteusi 1/1 ; ISTITUTO DIOCESANO SOSTENTAMENTO DEL CLERO DIOCESI DI MELFI-RAPOLLA-VENOSA con sede in MELFI (PZ) - 93001400766 - Diritto del concedente 1/1	Servitù elettrodotto
67	100	54	Ascoli Satriano	GALLO ANNA MARIA nata a VIZZOLO PREDABISSI (MI) il 27/05/1974 - GLLNMR74E67M102S - Enfiteusi 1/1 ; ISTITUTO DIOCESANO SOSTENTAMENTO DEL CLERO DIOCESI DI MELFI-RAPOLLA-VENOSA con sede in MELFI (PZ) - 93001400766 - Diritto del concedente 1/1	Servitù elettrodotto
68	101	10	Ascoli Satriano	CANNONE GIUSEPPE nato a CERIGNOLA (FG) il 21/02/1964 - CNNGPP64B21C514E - Enfiteusi 1/3; CANNONE PAOLA nata a FOGGIA (FG) il 11/12/1955 - CNPLA55T51D643T - Enfiteusi 1/3 ; ISTITUTO DIOCESANO SOSTENTAMENTO DEL CLERO DIOCESI DI MELFI-RAPOLLA-VENOSA con sede in MELFI (PZ) - 93001400766 - Diritto del concedente 1/1; VITAMIA FRANCA nata a ROMA (RM) il 25/05/1930 - VTMFNC30E65H501Z -Enfiteusi 1/3.	Servitù elettrodotto
69	101	9	Ascoli Satriano	BECH GIORGINA nata a CERIGNOLA (FG) il 01/01/1900 - BCHGGN00A41C514G - Oneri 16/64 ; CANNONE GIOVANNI nato a CERIGNOLA (FG) il 07/10/1936 -CNNGNN36R07C514K - Oneri 14/64 ; CANNONE GIUSEPPE nato a FOGGIA (FG) il 23/12/1957 - CNNGPP57T23D643E - Enfiteusi 14/64 ; CANNONE NICOLA nato a CERIGNOLA (FG) il 23/03/1923 - CNNNCL23C23C514K - Enfiteusi 14/64 ; CANNONE TERESA nata a CERIGNOLA (FG) il 08/01/1922 - CNNTRS22A48C514J - Oneri 6/64 ; CIRILLO FELICE nato a CERIGNOLA (FG) il 01/01/1900 -CRLFLC00A01C514M - Oneri ;ISTITUTO DIOCESANO SOSTENTAMENTO CLERO DIOCESI DI MELFI-RAPOLLA E VENOSA CON SEDE IN MELFI con sede in MELFI (PZ) - 93001400766 - Diritto del concedente 1/1 ; MANZARI GABRIELLA nata a LECCE (LE) il 16/06/1965 - MNZGRL65H56E506M - Oneri	Servitù elettrodotto
70	101	39	Ascoli Satriano	CANNONE GIUSEPPE nato a CERIGNOLA (FG) il 21/02/1964 - CNNGPP64B21C514E - Enfiteusi 1/3; CANNONE PAOLA nata a FOGGIA (FG) il 11/12/1955 - CNPLA55T51D643T - Enfiteusi 1/3 ; ISTITUTO DIOCESANO SOSTENTAMENTO DEL CLERO DIOCESI DI MELFI-RAPOLLA-VENOSA con sede in MELFI (PZ) - 93001400766 - Diritto del concedente 1/1; VITAMIA FRANCA nata a ROMA (RM) il 25/05/1930 - VTMFNC30E65H501Z -Enfiteusi 1/3.	Servitù elettrodotto
71	101	51	Ascoli Satriano	CANNONE GIUSEPPE nato a FOGGIA (FG) il 23/12/1957 - CNNGPP57T23D643E - Enfiteusi 1/1; ISTITUTO DIOCESANO SOSTENTAMENTO DEL CLERO DIOCESI DI MELFI-RAPOLLA-VENOSA con sede in MELFI (PZ) - 93001400766 - Diritto del concedente 1/1 .	Servitù elettrodotto
72	101	3	Ascoli Satriano	DI SAPIO MICHELE nato a CERIGNOLA (FG) il 13/04/1981 - DSPMHL81D13C514Y - Proprieta' 1/1	Servitù elettrodotto
73	101	47	Ascoli Satriano	DI SAPIO MICHELE nato a CERIGNOLA (FG) il 13/04/1981- DSPMHL81D13C514Y - Enfiteusi 1/1 ; ISTITUTO DIOCESANO SOSTENTAMENTO DEL CLERO DIOCESI DI MELFI-RAPOLLA-VENOSA con sede in MELFI (PZ) - 93001400766 - Diritto del concedente 1/1.	Servitù elettrodotto
74	101	15	Ascoli Satriano	CARRETTA SAVERIO nato a FOGGIA (FG) il 02/09/1965 - CRRSVR65P02D643C - Proprieta' 1/1	Servitù elettrodotto
75	101	52	Ascoli Satriano	CARRETTA SAVERIO nato a FOGGIA (FG) il 02/09/1965 - CRRSVR65P02D643C - Proprieta' 1/1	Servitù elettrodotto
76	101	53	Ascoli Satriano	CANNONE GIOVANNI nato a CERIGNOLA (FG) il 07/10/1936 - CNNGNN36R07C514K - Enfiteusi 1000/1000 ; ISTITUTO DIOCESANO SOSTENTAMENTO DEL CLERO DIOCESI DI MELFI-RAPOLLA-VENOSA con sede in MELFI (PZ) - 93001400766 - Diritto del concedente 1/1.	Servitù elettrodotto
77	101	48	Ascoli Satriano	CANNONE GIOVANNI nato a CERIGNOLA (FG) il 07/10/1936 - CNNGNN36R07C514K - Enfiteusi 1000/1000 ; ISTITUTO DIOCESANO SOSTENTAMENTO DEL CLERO DIOCESI DI MELFI-RAPOLLA-VENOSA con sede in MELFI (PZ) - 93001400766 - Diritto del concedente 1/1.	Servitù elettrodotto
78	101	49	Ascoli Satriano	ISTITUTO DIOCESANO SOSTENTAMENTO DEL CLERO DIOCESI DI MELFI-RAPOLLA-VENOSA con sede in MELFI (PZ) - 93001400766 - Diritto del concedente 1/1; MANZARI GABRIELLA nata a LECCE (LE) il 16/06/1965 - MNZGRL65H56E506M - Enfiteusi 1/1	Servitù elettrodotto
79	101	6	Ascoli Satriano	CARRETTA SAVERIO nato a FOGGIA (FG) il 02/09/1965 - CRRSVR65P02D643C - Proprieta' 1/1	Servitù elettrodotto

80	101	2	Ascoli Satriano	D'ANDREA ANNAPIA INCORONATA nata a VILLETTA BARREA (AQ) il 26/08/1959 - DNDNPN59M66M041E - Proprieta' 1/8 ; D'ANDREA RITA GERARDA nata a STORNARELLA (FG) il 26/11/1962 - DNDRGR62S66I963M - Proprieta' 1/8 ; D'ANDREA ROSELLA BARBARA MARIA nata a STORNARELLA (FG) il 06/01/1961 - DNDRL61A46I963H - Proprieta' 1/2 ; D'ANDREA ROSELLA BARBARA MARIA nata a STORNARELLA (FG) il 06/01/1961 - DNDRL61A46I963H - Proprieta' 1/8 ; D'ANDREA SILVESTRINA nata a VILLETTA BARREA (AQ) il 29/11/1955 - DNDVSV55S69M041R - Proprieta' 1/8.	Servitù elettrodotto
81	95	38	Ascoli Satriano	GALLO ANNA MARIA ROSARIA nata a MELFI (PZ) il 02/09/1977 - GLLNMR77P42F104Y - Enfiteusi 1/3 ; GALLO SAVINO nato a CERIGNOLA (FG) il 29/05/1975 - GLLSVN75E29C514U - Enfiteusi 1/3 ; ISTITUTO DIOCESANO SOSTENTAMENTO DEL CLERODIOCESI DI MELFI-RAPOLLA-VENOSA CON SEDE IN MELFI con sede in MELFI (PZ) - 93001400766 - Diritto del concedente 1/1 ; MAZZARELLI ANTONIA nata a LAVELLO (PZ) il 20/06/1944 - MZZNTN44H60E493Q - Enfiteusi 1/3.	Servitù elettrodotto
82	95	37	Ascoli Satriano	GALLO ANNA MARIA ROSARIA nata a MELFI (PZ) il 02/09/1977 - GLLNMR77P42F104Y - Enfiteusi 1/3 ; GALLO SAVINO nato a CERIGNOLA (FG) il 29/05/1975 - GLLSVN75E29C514U - Enfiteusi 1/3 ; ISTITUTO DIOCESANO SOSTENTAMENTO DEL CLERODIOCESI DI MELFI-RAPOLLA-VENOSA CON SEDE IN MELFI con sede in MELFI (PZ) - 93001400766 - Diritto del concedente 1/1 ; MAZZARELLI ANTONIA nata a LAVELLO (PZ) il 20/06/1944 - MZZNTN44H60E493Q - Enfiteusi 1/3.	Servitù elettrodotto
83	95	124	Ascoli Satriano	ISTITUTO DIOCESANO SOSTENTAMENTO DEL CLERO DIOCESI DI MELFI-RAPOLLA-VENOSA con sede in MELFI (PZ) - 93001400766 - Diritto del concedente 1/1 ; MANZARI GABRIELLA nata a LECCE (LE) il 16/06/1965 - NZGRL65H56E506M - Enfiteusi 1/1	Servitù elettrodotto
84	95	128	Ascoli Satriano	GALLO ANNA MARIA ROSARIA nata a MELFI (PZ) il 02/09/1977 - GLLNMR77P42F104Y - Enfiteusi 1/3 ; GALLO SAVINO nato a CERIGNOLA (FG) il 29/05/1975 - GLLSVN75E29C514U - Enfiteusi 1/3 ; ISTITUTO DIOCESANO SOSTENTAMENTO DEL CLERODIOCESI DI MELFI-RAPOLLA-VENOSA CON SEDE IN MELFI con sede in MELFI (PZ) - 93001400766 - Diritto del concedente 1/1 ; MAZZARELLI ANTONIA nata a LAVELLO (PZ) il 20/06/1944 - MZZNTN44H60E493Q - Enfiteusi 1/3.	Servitù elettrodotto
85	95	138	Ascoli Satriano	GALLO ANNA MARIA ROSARIA nata a MELFI (PZ) il 02/09/1977 - GLLNMR77P42F104Y - Proprieta' 1/6 ; GALLO SAVINO nato a CERIGNOLA (FG) il 29/05/1975 - GLLSVN75E29C514U - Proprieta' 1/6 ; MAZZARELLI ANTONIA nata a LAVELLO (PZ) il 20/06/1944 - MZZNTN44H60E493Q - Proprieta' 4/6.	Servitù elettrodotto
86	95	139	Ascoli Satriano	D'ANGHEO GELSOMINA nata a LAVELLO (PZ) il 27/08/1958 - DNGGSM58M67E493A - Proprietà 1/1	Servitù elettrodotto
87	95	39	Ascoli Satriano	GALLO MICHELA nata a LAVELLO (PZ) il 12/06/1934 - GLLMHL34H52E493H - Proprieta' 1/1	Servitù elettrodotto
88	95	40	Ascoli Satriano	D'ANGHEO GELSOMINA nata a LAVELLO (PZ) il 27/08/1958 - DNGGSM58M67E493A - Proprietà 1/1	Servitù elettrodotto
89	95	26	Ascoli Satriano	ISTITUTO DIOCESANO SOSTENTAMENTO DEL CLERO DIOCESI DI MELFI-RAPOLLA-VENOSA con sede in MELFI (PZ) - 93001400766 - Diritto del concedente 1/1 ; MANZARI GABRIELLA nata a LECCE (LE) il 16/06/1965 - MNZGRL65H56E506M - Enfiteusi 1/1	Servitù elettrodotto
90	95	22	Ascoli Satriano	TORCIANO LORENZO nato a LAVELLO (PZ) il 12/04/1947 - TRCLNZ47D12E493U - Proprieta' 1/1	Servitù elettrodotto
91	95		Ascoli Satriano	Strada pubblica	Convenzione
92	95	36	Ascoli Satriano	ENTE AUTONOMO ACQUEDOTTO PUGLIESE con sede in BARI (BA) 0034700021 Proprietà 1/1	Servitù elettrodotto
93	104		Ascoli Satriano	Strada pubblica	Convenzione

48	100	120	Ascoli Satriano	ANTONUCCI RAIMONDO nato a CIVITELLA ALFEDENA (AQ) il 15/06/1963 - NTRNRD63H15C778L - PROPRIETA' 1/1	SEMINATIVO	4	7578	5,00	1,4	0,0	3,5	0,0	3,5	1,0	0,0	0,0	0,0	Servitù elettrodotto		
49	100	47	Ascoli Satriano	ANTONUCCI RAIMONDO nato a CIVITELLA ALFEDENA (AQ) il 15/06/1963 - NTRNRD63H15C778L - PROPRIETA' 1/1	SEMINATIVO	3	54230	330,00	1,4	0,0	231,0	0,0	231,0	1,0	0,0	0,0	0,0	Servitù elettrodotto		
50	100	26	Ascoli Satriano	MAULUCCI MARIA nata a ASCOLI SATRIANO (FG) il 12/07/1948 - MLCMRA48L52A463D - PROPRIETA' 1/2 ; ROCCIA LUIGI ANTONIO nato a TREVICO (AV) il 16/01/1946 - RCCLNT46A16L399P - PROPRIETA' 1/2	SEMINATIVO	3	114616	2100,00	1,4	0,0	1470,0	0,0	1470,0	1,0	0,0	0,0	0,0	Servitù elettrodotto		
51	100	121	Ascoli Satriano	D'ANDREA RITA GERARDA nata a STORNARELLA (FG) il 26/11/1962 - DNDRGR62566963M - PROPRIETA' 1/1	SEMINATIVO	3	133705	2370,00	1,4	0,0	1659,0	0,0	1659,0	1,0	0,0	0,0	0,0	Servitù elettrodotto		
52	100	115	Ascoli Satriano	ANTONUCCI NICOLA nato a CASTEL DI SANGRO (AQ) il 25/09/1965 - NTNCL65P25C096X - Nuda proprieta' 350/1000 ; ANTONUCCI RAIMONDO nato a CIVITELLA ALFEDENA (AQ) il 15/06/1963 - NTRNRD63H15C778L - Nuda proprieta' 350/1000 ; D'ANDREA RITA GERARDA nata a STORNARELLA (FG) il 26/11/1962 - DNDRGR62566963M - PROPRIETA' 125/1000 ; D'ANDREA SILVESTRINA nata a VILLETTA BARREA (AQ) il 29/11/1955 - DNDV55569M041R - PROPRIETA' 125/1000 ; MAULUCCI MARIA nata a ASCOLI SATRIANO (FG) il 12/07/1948 - MLCMRA48L52A463D - PROPRIETA' 25/1000 ; ROCCIA LUIGI ANTONIO nato a TREVICO (AV) il 16/01/1946 - RCCLNT46A16L399P - PROPRIETA' 25/1000 ; TUDINI ANNA MARIA ILDE nata a PESCASSEOLI (AQ) il 17/04/1931 - TDNNMR31D57G484Y - Usufrutto 700/1000	PASCOLO	3	4550	315,00	0,25	0,0	39,4	0,0	39,4	0,0	39,4	0,2	0,0	0,0	0,0	Servitù elettrodotto
53	100	14	Ascoli Satriano	ANTONUCCI NICOLA nato a CASTEL DI SANGRO (AQ) il 25/09/1965 - NTNCL65P25C096X - Enfiteusi 8/64 ; ANTONUCCI RAIMONDO nato a CIVITELLA ALFEDENA (AQ) il 15/06/1963 - NTRNRD63H15C778L - Enfiteusi 8/64 ; BECH GIORGINA nata a CERIGNOLA (FG) il 01/01/1900 - BCHGGN00A41C514G - Oneri 16/64 ; CANNONE GIOVANNI nato a CERIGNOLA (FG) il 07/10/1936 - CNNGNN36R07C514K - Oneri 14/64 ; CANNONE GIUSEPPE nato a FOGGIA (FG) il 23/12/1957 - CNNGPP57T23D643E - Enfiteusi 14/64 ; CANNONE NICOLA nato a CERIGNOLA (FG) il 23/03/1923 - CNNNCL23C23C514K - Enfiteusi 14/64 ; CANNONE TERESA nata a CERIGNOLA (FG) il 08/01/1922 - CNNTS22A48C514 - Oneri 6/64 ; CIRILLO FELICE nato a CERIGNOLA (FG) il 01/01/1900 - CRLFLC00A01C514M - Oneri ; ISTITUTO DIOCESANO SOSTENTAMENTO CLERO DIOCESI DI MELFI - RA con sede in MELFI (PZ) - 93001400766 - Diritto del concedente 1/1 ; MANZARI GABRIELLA nata a LECCE (LE) il 16/06/1965 - MNZGRL65H56E506M - Oneri.	SEMINATIVO	4	18660	7380,00	1,4	0,0	5166,0	0,0	5166,0	1,0	0,0	0,0	0,0	0,0	0,0	Servitù elettrodotto
54	100	16	Ascoli Satriano	CANNONE GIUSEPPE nato a CERIGNOLA (FG) il 21/02/1964 - CNNGPP64B21C514E - Enfiteusi 1/3 ; CANNONE PAOLA nata a FOGGIA (FG) il 11/12/1955 - CNPLA55T51D643T - Enfiteusi 1/3 ; ISTITUTO DIOCESANO SOSTENTAMENTO DEL CLERO DIOCESI DI MELFI-RAPOLLA-VENOSA con sede in MELFI (PZ) - 93001400766 - Diritto del concedente 1/1 ; VITAMIA FRANCA nata a ROMA (RM) il 25/05/1930 - VTMFNC30E65H501Z - Enfiteusi 1/3.	PASCOLO ARB	U	59000	2370,00	0,25	0,0	296,3	0,0	296,3	0,0	296,3	0,2	0,0	0,0	0,0	Servitù elettrodotto
55	100	31	Ascoli Satriano	CANNONE GIUSEPPE nato a FOGGIA (FG) il 23/12/1957 - CNNGPP57T23D643E - Enfiteusi 1/1 ; ISTITUTO DIOCESANO SOSTENTAMENTO DEL CLERO DIOCESI DI MELFI-RAPOLLA-VENOSA con sede in MELFI (PZ) - 93001400766 - Diritto del concedente 1/1 .	SEMINATIVO	3	184000	3930,00	1,4	0,0	2751,0	0,0	2751,0	1,0	0,0	0,0	0,0	0,0	Servitù elettrodotto	
56	100	30	Ascoli Satriano	CANNONE GIUSEPPE nato a FOGGIA (FG) il 23/12/1957 - CNNGPP57T23D643E - Enfiteusi 1/1 ; ISTITUTO DIOCESANO SOSTENTAMENTO DEL CLERO DIOCESI DI MELFI-RAPOLLA-VENOSA con sede in MELFI (PZ) - 93001400766 - Diritto del concedente 1/1 .	SEMINATIVO	4	3220	620,00	1,4	0,0	434,0	0,0	434,0	1,0	0,0	0,0	0,0	0,0	Servitù elettrodotto	
57	100	63	Ascoli Satriano	CANNONE GIOVANNI nato a CERIGNOLA (FG) il 07/10/1936 - CNNGNN36R07C514K - Enfiteusi 1/1 ; ISTITUTO DIOCESANO SOSTENTAMENTO DEL CLERO DIOCESI DI MELFI-RAPOLLA-VENOSA con sede in MELFI (PZ) 93001400766 Diritto del concedente 1/1.	PASCOLO	3	1194	110,00	0,25	0,0	13,8	0,0	13,8	0,2	0,0	0,0	0,0	0,0	Servitù elettrodotto	
58	100	62	Ascoli Satriano	CANNONE GIUSEPPE nato a FOGGIA (FG) il 23/12/1957 - CNNGPP57T23D643E - Enfiteusi 1/1 ; ISTITUTO DIOCESANO SOSTENTAMENTO DEL CLERO DIOCESI DI MELFI-RAPOLLA-VENOSA con sede in MELFI (PZ) - 93001400766 - Diritto del concedente 1/1 .	PASCOLO	3	1193	225,00	0,25	0,0	28,1	0,0	28,1	0,2	0,0	0,0	0,0	0,0	Servitù elettrodotto	
59	100	61	Ascoli Satriano	CANNONE GIUSEPPE nato a CERIGNOLA (FG) il 21/02/1964 - CNNGPP64B21C514E - Enfiteusi 1/3 ; CANNONE PAOLA nata a FOGGIA (FG) il 11/12/1955 - CNPLA55T51D643T - Enfiteusi 1/3 ; ISTITUTO DIOCESANO SOSTENTAMENTO DEL CLERO DIOCESI DI MELFI-RAPOLLA-VENOSA con sede in MELFI (PZ) - 93001400766 - Diritto del concedente 1/1 ; VITAMIA FRANCA nata a ROMA (RM) il 25/05/1930 - VTMFNC30E65H501Z - Enfiteusi 1/3.	SEMINATIVO	3	1193	230,00	1,4	0,0	161,0	0,0	161,0	1,0	0,0	0,0	0,0	0,0	0,0	Servitù elettrodotto
60	100	29	Ascoli Satriano	CANNONE GIUSEPPE nato a FOGGIA (FG) il 23/12/1957 - CNNGPP57T23D643E - Enfiteusi 1/1 ; ISTITUTO DIOCESANO SOSTENTAMENTO DEL CLERO DIOCESI DI MELFI-RAPOLLA-VENOSA con sede in MELFI (PZ) - 93001400766 - Diritto del concedente 1/1 .	SEMINATIVO	4	88042	2120,00	1,4	0,0	1484,0	0,0	1484,0	1,0	0,0	0,0	0,0	0,0	Servitù elettrodotto	
61	100	19	Ascoli Satriano	CANNONE GIOVANNI nato a CERIGNOLA (FG) il 07/10/1936 - CNNGNN36R07C514K - Proprieta' 150/465 ; CANNONE GIUSEPPE nato a CERIGNOLA (FG) il 21/02/1964 - CNNGPP64B21C514E - Proprieta' 50/465 ; CANNONE GIUSEPPE nato a FOGGIA (FG) il 23/12/1957 - CNNGPP57T23D643E - Proprieta' 150/465 ; CANNONE PAOLA nata a FOGGIA (FG) il 11/12/1955 - CNPLA55T51D643T - Proprieta' 50/465 ; MANZARI GABRIELLA nata a LECCE (LE) il 16/06/1965 - MNZGRL65H56E506M - Proprieta' 15/465 ; VITAMIA FRANCA nata a ROMA (RM) il 25/05/1930 - VTMFNC30E65H501Z - Proprieta' 50/465.	CORTE		40776	2030,00	0,14	0,0	142,1	0,0	142,1	0,1	0,0	0,0	0,0	0,0	0,0	Servitù elettrodotto
62	100	65	Ascoli Satriano	CANNONE GIUSEPPE nato a FOGGIA (FG) il 23/12/1957 - CNNGPP57T23D643E - Enfiteusi 1/1 ; ISTITUTO DIOCESANO SOSTENTAMENTO DEL CLERO DIOCESI DI MELFI-RAPOLLA-VENOSA con sede in MELFI (PZ) - 93001400766 - Diritto del concedente 1/1 .	SEMINATIVO	3	99680	980,00	1,4	0,0	686,0	0,0	686,0	1,0	0,0	0,0	0,0	0,0	Servitù elettrodotto	
63	100	3	Ascoli Satriano	CANNONE GIUSEPPE nato a CERIGNOLA (FG) il 21/02/1964 - CNNGPP64B21C514E - Enfiteusi 1/3 ; CANNONE PAOLA nata a FOGGIA (FG) il 11/12/1955 - CNPLA55T51D643T - Enfiteusi 1/3 ; ISTITUTO DIOCESANO SOSTENTAMENTO DEL CLERO DIOCESI DI MELFI-RAPOLLA-VENOSA con sede in MELFI (PZ) - 93001400766 - Diritto del concedente 1/1 ; VITAMIA FRANCA nata a ROMA (RM) il 25/05/1930 - VTMFNC30E65H501Z - Enfiteusi 1/3.	SEMINATIVO	3	137252	1140,00	1,4	0,0	798,0	0,0	798,0	1,0	0,0	0,0	0,0	0,0	Servitù elettrodotto	
64	100	111	Ascoli Satriano	GALLO DONATO FRANCESCO nato a VENOSA (PZ) il 03/10/1977 - GLLDTF77R03L738L - Proprieta' 1/2 ; GALLO LUIGI nato a VENOSA (PZ) il 12/06/1975 - GLLGU75H12L738P - Proprieta' 1/2	SEMINATIVO	3	26529	240,00	1,4	0,0	168,0	0,0	168,0	1,0	0,0	0,0	0,0	0,0	Servitù elettrodotto	
65	100	112	Ascoli Satriano	GALLO MARIA CARMELA nata a LAVELLO (PZ) il 23/07/1939 - GLLMCR39L63E493W - Proprieta' 1/1	SEMINATIVO	3	53058	405,00	1,4	0,0	283,5	0,0	283,5	1,0	0,0	0,0	0,0	0,0	Servitù elettrodotto	
66	100	55	Ascoli Satriano	GALLO ANNA MARIA nata a VIZZOLO PREDABISSI (MI) il 27/05/1974 - GLLNMR74E67M102S - Enfiteusi 1/1 ; ISTITUTO DIOCESANO SOSTENTAMENTO DEL CLERO DIOCESI DI MELFI-RAPOLLA-VENOSA con sede in MELFI (PZ) - 93001400766 - Diritto del concedente 1/1	SEMINATIVO	3	74070	510,00	1,4	0,0	357,0	0,0	357,0	1,0	0,0	0,0	0,0	0,0	Servitù elettrodotto	
67	100	54	Ascoli Satriano	GALLO ANNA MARIA nata a VIZZOLO PREDABISSI (MI) il 27/05/1974 - GLLNMR74E67M102S - Enfiteusi 1/1 ; ISTITUTO DIOCESANO SOSTENTAMENTO DEL CLERO DIOCESI DI MELFI-RAPOLLA-VENOSA con sede in MELFI (PZ) - 93001400766 - Diritto del concedente 1/1	SEMINATIVO	3	85103	770,00	1,4	0,0	539,0	0,0	539,0	1,0	0,0	0,0	0,0	0,0	Servitù elettrodotto	
68	101	10	Ascoli Satriano	CANNONE GIUSEPPE nato a CERIGNOLA (FG) il 21/02/1964 - CNNGPP64B21C514E - Enfiteusi 1/3 ; CANNONE PAOLA nata a FOGGIA (FG) il 11/12/1955 - CNPLA55T51D643T - Enfiteusi 1/3 ; ISTITUTO DIOCESANO SOSTENTAMENTO DEL CLERO DIOCESI DI MELFI-RAPOLLA-VENOSA con sede in MELFI (PZ) - 93001400766 - Diritto del concedente 1/1 ; VITAMIA FRANCA nata a ROMA (RM) il 25/05/1930 - VTMFNC30E65H501Z - Enfiteusi 1/3.	SEMINATIVO	2	144685	3620,00	1,4	0,0	2534,0	0,0	2534,0	1,0	0,0	0,0	0,0	0,0	Servitù elettrodotto	
69	101	9	Ascoli Satriano	BECH GIORGINA nata a CERIGNOLA (FG) il 01/01/1900 - BCHGGN00A41C514G - Oneri 16/64 ; CANNONE GIOVANNI nato a CERIGNOLA (FG) il 07/10/1936 - CNNGNN36R07C514K - Oneri 14/64 ; CANNONE GIUSEPPE nato a FOGGIA (FG) il 23/12/1957 - CNNGPP57T23D643E - Enfiteusi 14/64 ; CANNONE NICOLA nato a CERIGNOLA (FG) il 23/03/1923 - CNNNCL23C23C514K - Enfiteusi 14/64 ; CANNONE TERESA nata a CERIGNOLA (FG) il 08/01/1922 - CNNTS22A48C514 - Oneri 6/64 ; CIRILLO FELICE nato a CERIGNOLA (FG) il 01/01/1900 - CRLFLC00A01C514M - Oneri ; ISTITUTO DIOCESANO SOSTENTAMENTO CLERO DIOCESI DI MELFI-RAPOLLA-VENOSA CON SEDE IN MELFI con sede in MELFI (PZ) - 93001400766 - Diritto del concedente 1/1 ; MANZARI GABRIELLA nata a LECCE (LE) il 16/06/1965 - MNZGRL65H56E506M - Oneri	SEMINATIVO	2	11764	3610,00	1,4	0,0	2527,0	0,0	2527,0	1,0	0,0	0,0	0,0	0,0	0,0	Servitù elettrodotto

70	101	39	Ascoli Satriano	CANNONE GIUSEPPE nato a CERIGNOLA (FG) il 21/02/1964 - CNNGPP64821C514E - Enfiteusi 1/3; CANNONE PAOLA nata a FOGGIA (FG) il 11/12/1955 - CNPLAS5T51D643T - Enfiteusi 1/3 ; ISTITUTO DIOCESANO SOSTENTAMENTO DEL CLERO DIOCESI DI MELFI-RAPOLLA-VENOSA con sede in MELFI (PZ) - 93001400766 - Diritto del concedente 1/1; VITAMIA FRANCA nata a ROMA (RM) il 25/05/1930 - VTMFNC30E65H501Z -Enfiteusi 1/3.	SEMINATIVO	2	64878	1565,00	1,4	0,0	1095,5	0,0	1095,5	1,0	0,0	0,0	0,0	Servitù elettrodotto	
71	101	51	Ascoli Satriano	CANNONE GIUSEPPE nato a FOGGIA (FG) il 23/12/1957 - CNNGPP57723D643E - Enfiteusi 1/1; ISTITUTO DIOCESANO SOSTENTAMENTO DEL CLERO DIOCESI DI MELFI-RAPOLLA-VENOSA con sede in MELFI (PZ) - 93001400766 - Diritto del concedente 1/1 .	SEMINATIVO	2	211551	1500,00	1,4	0,0	1050,0	0,0	1050,0	1,0	0,0	0,0	0,0	Servitù elettrodotto	
72	101	3	Ascoli Satriano	DI SAPIO MICHELE nato a CERIGNOLA (FG) il 13/04/1981 - DSPMHL81D13C514Y - Proprieta' 1/1	SEMINATIVO	2	102636	3160,00	1,4	0,0	2212,0	0,0	2212,0	1,0	0,0	0,0	0,0	Servitù elettrodotto	
73	101	47	Ascoli Satriano	DI SAPIO MICHELE nato a CERIGNOLA (FG) il 13/04/1981 - DSPMHL81D13C514Y - Enfiteusi 1/1 ; ISTITUTO DIOCESANO SOSTENTAMENTO DEL CLERO DIOCESI DI MELFI-RAPOLLA-VENOSA con sede in MELFI (PZ) - 93001400766 - Diritto del concedente 1/1.	SEMINATIVO	3	2679	125,00	1,4	0,0	87,5	0,0	87,5	1,0	0,0	0,0	0,0	Servitù elettrodotto	
74	101	15	Ascoli Satriano	CARRETTA SAVERIO nato a FOGGIA (FG) il 02/09/1965 - CRRSVR65P02D643C - Proprieta' 1/1	SEMINATIVO	3	147973	50,00	1,4	0,0	35,0	0,0	35,0	1,0	0,0	0,0	0,0	Servitù elettrodotto	
75	101	52	Ascoli Satriano	CARRETTA SAVERIO nato a FOGGIA (FG) il 02/09/1965 - CRRSVR65P02D643C - Proprieta' 1/1	SEMINATIVO	2	28276	1500,00	1,4	0,0	1050,0	0,0	1050,0	1,0	0,0	0,0	0,0	Servitù elettrodotto	
76	101	53	Ascoli Satriano	CANNONE GIOVANNI nato a CERIGNOLA (FG) il 07/10/1936 - CNNGNN36R07C514K - Enfiteusi 1000/1000 ; ISTITUTO DIOCESANO SOSTENTAMENTO DEL CLERO DIOCESI DI MELFI-RAPOLLA-VENOSA con sede in MELFI (PZ) - 93001400766 - Diritto del concedente 1/1.	SEMINATIVO	2	182827	570,00	1,4	0,0	399,0	0,0	399,0	1,0	0,0	0,0	0,0	Servitù elettrodotto	
77	101	48	Ascoli Satriano	CANNONE GIOVANNI nato a CERIGNOLA (FG) il 07/10/1936 - CNNGNN36R07C514K - Enfiteusi 1000/1000 ; ISTITUTO DIOCESANO SOSTENTAMENTO DEL CLERO DIOCESI DI MELFI-RAPOLLA-VENOSA con sede in MELFI (PZ) - 93001400766 - Diritto del concedente 1/1.	SEMINATIVO	2	21339	550,00	1,4	0,0	385,0	0,0	385,0	1,0	0,0	0,0	0,0	Servitù elettrodotto	
78	101	49	Ascoli Satriano	ISTITUTO DIOCESANO SOSTENTAMENTO DEL CLERO DIOCESI DI MELFI-RAPOLLA-VENOSA con sede in MELFI (PZ) - 93001400766 - Diritto del concedente 1/1; MANZARI GABRIELLA nata a LECCE (LE) il 16/06/1965 - MNZGRL65H56E506M - Enfiteusi 1/1	SEMINATIVO	2	5056	350,00	1,4	0,0	245,0	0,0	245,0	1,0	0,0	0,0	0,0	Servitù elettrodotto	
79	101	6	Ascoli Satriano	CARRETTA SAVERIO nato a FOGGIA (FG) il 02/09/1965 - CRRSVR65P02D643C - Proprieta' 1/1	SEMINATIVO	2	152608	790,00	1,4	0,0	553,0	0,0	553,0	1,0	0,0	0,0	0,0	Servitù elettrodotto	
80	101	2	Ascoli Satriano	D'ANDREA ANNAPIA INCORONATA nata a VILLETTA BARREA (AQ) il 26/08/1959 - DNDNPN59M66M041E - Proprieta' 1/8 ; D'ANDREA RITA GERARDA nata a STORNARELLA (FG) il 26/11/1962 - DNDRGR62S66I963M - Proprieta' 1/8 ; D'ANDREA ROSELLA BARBARA MARIA nata a STORNARELLA (FG) il 06/01/1961 - DNDRL61A46I963H - Proprieta' 1/2 ; D'ANDREA ROSELLA BARBARA MARIA nata a STORNARELLA (FG) il 06/01/1961 - DNDRL61A46I963H - Proprieta' 1/8 ; D'ANDREA SILVESTRINA nata a VILLETTA BARREA (AQ) il 29/11/1955 - DNDVS55569M041R - Proprieta' 1/8.	SEMINATIVO	2	149376	10,00	1,4	0,0	7,0	0,0	7,0	1,0	0,0	0,0	0,0	0,0	Servitù elettrodotto
81	95	38	Ascoli Satriano	GALLO ANNA MARIA ROSARIA nata a MELFI (PZ) il 02/09/1977 - GLNMR77P42F104Y - Enfiteusi 1/3 ; GALLO SAVINO nato a CERIGNOLA (FG) il 29/05/1975 - GLLSVN75E29C514U - Enfiteusi 1/3 ; ISTITUTO DIOCESANO SOSTENTAMENTO DEL CLERODIOCESI DI MELFI-RAPOLLA-VENOSA CON SEDE IN MELFI con sede in MELFI (PZ) - 93001400766 - Diritto del concedente 1/1 ; MAZZARELLI ANTONIA nata a LAVELLO (PZ) il 20/06/1944 - MZZNTN44H60E493Q - Enfiteusi 1/3.	SEMINATIVO	2	40607	1700,00	1,4	0,0	1190,0	0,0	1190,0	1,0	0,0	0,0	0,0	0,0	Servitù elettrodotto
82	95	37	Ascoli Satriano	GALLO ANNA MARIA ROSARIA nata a MELFI (PZ) il 02/09/1977 - GLNMR77P42F104Y - Enfiteusi 1/3 ; GALLO SAVINO nato a CERIGNOLA (FG) il 29/05/1975 - GLLSVN75E29C514U - Enfiteusi 1/3 ; ISTITUTO DIOCESANO SOSTENTAMENTO DEL CLERODIOCESI DI MELFI-RAPOLLA-VENOSA CON SEDE IN MELFI con sede in MELFI (PZ) - 93001400766 - Diritto del concedente 1/1 ; MAZZARELLI ANTONIA nata a LAVELLO (PZ) il 20/06/1944 - MZZNTN44H60E493Q - Enfiteusi 1/3.	SEMINATIVO	2	33463	1400,00	1,4	0,0	980,0	0,0	980,0	1,0	0,0	0,0	0,0	0,0	Servitù elettrodotto
83	95	124	Ascoli Satriano	ISTITUTO DIOCESANO SOSTENTAMENTO DEL CLERO DIOCESI DI MELFI-RAPOLLA-VENOSA con sede in MELFI (PZ) - 93001400766 - Diritto del concedente 1/1 ; MANZARI GABRIELLA nata a LECCE (LE) il 16/06/1965 - NZGRL65H56E506M - Enfiteusi 1/1	SEMINATIVO	3	2100	575,00	1,4	0,0	402,5	0,0	402,5	1,0	0,0	0,0	0,0	Servitù elettrodotto	
84	95	128	Ascoli Satriano	GALLO ANNA MARIA ROSARIA nata a MELFI (PZ) il 02/09/1977 - GLNMR77P42F104Y - Enfiteusi 1/3 ; GALLO SAVINO nato a CERIGNOLA (FG) il 29/05/1975 - GLLSVN75E29C514U - Enfiteusi 1/3 ; ISTITUTO DIOCESANO SOSTENTAMENTO DEL CLERODIOCESI DI MELFI-RAPOLLA-VENOSA CON SEDE IN MELFI con sede in MELFI (PZ) - 93001400766 - Diritto del concedente 1/1 ; MAZZARELLI ANTONIA nata a LAVELLO (PZ) il 20/06/1944 - MZZNTN44H60E493Q - Enfiteusi 1/3.	SEMINATIVO	2	2968	65,00	1,4	0,0	45,5	0,0	45,5	1,0	0,0	0,0	0,0	0,0	Servitù elettrodotto
85	95	138	Ascoli Satriano	GALLO ANNA MARIA ROSARIA nata a MELFI (PZ) il 02/09/1977 - GLNMR77P42F104Y - Proprieta' 1/6 ; GALLO SAVINO nato a CERIGNOLA (FG) il 29/05/1975 - GLLSVN75E29C514U - Proprieta' 1/6 ; MAZZARELLI ANTONIA nata a LAVELLO (PZ) il 20/06/1944 - MZZNTN44H60E493Q - Proprieta' 4/6.	SEMINATIVO	2	18397	250,00	1,4	0,0	175,0	0,0	175,0	1,0	0,0	0,0	0,0	0,0	Servitù elettrodotto
86	95	139	Ascoli Satriano	D'ANGHEO GELSOMINA nata a LAVELLO (PZ) il 27/08/1958 - DNGGSM58M67E493A - Proprieta' 1/1	SEMINATIVO	2	12650	240,00	1,4	0,0	168,0	0,0	168,0	1,0	0,0	0,0	0,0	0,0	Servitù elettrodotto
87	95	39	Ascoli Satriano	GALLO MICHELA nata a LAVELLO (PZ) il 12/06/1934 - GLLMHL34H52E493H - Proprieta' 1/1	SEMINATIVO	2	10444	755,00	1,4	0,0	528,5	0,0	528,5	1,0	0,0	0,0	0,0	0,0	Servitù elettrodotto
88	95	40	Ascoli Satriano	D'ANGHEO GELSOMINA nata a LAVELLO (PZ) il 27/08/1958 - DNGGSM58M67E493A - Proprieta' 1/1	SEMINATIVO	2	21355	60,00	1,4	0,0	42,0	0,0	42,0	1,0	0,0	0,0	0,0	0,0	Servitù elettrodotto
89	95	26	Ascoli Satriano	ISTITUTO DIOCESANO SOSTENTAMENTO DEL CLERO DIOCESI DI MELFI-RAPOLLA-VENOSA con sede in MELFI (PZ) - 93001400766 - Diritto del concedente 1/1 ; MANZARI GABRIELLA nata a LECCE (LE) il 16/06/1965 - MNZGRL65H56E506M - Enfiteusi 1/1	SEMINATIVO	3	127719	340,00	1,4	0,0	238,0	0,0	238,0	1,0	0,0	0,0	0,0	0,0	Servitù elettrodotto
90	95	22	Ascoli Satriano	TORCIANO LORENZO nato a LAVELLO (PZ) il 12/04/1947 - TRCLNZ47D12E493U - Proprieta' 1/1	SEMINATIVO	3	237870	1410,00	1,4	0,0	987,0	0,0	987,0	1,0	0,0	0,0	0,0	0,0	Servitù elettrodotto
91	95		Ascoli Satriano	Strada pubblica			5615,00		0	0,0	0,0	0,0	0,0	0,0	0,0	0,0	0,0	0,0	Convenzione
92	95	36	Ascoli Satriano	ENTE AUTONOMO ACQUEDOTTO PUGLIESE con sede in BARI (BA) 0034700021 Proprieta' 1/1	SEMINATIVO	2	9716	55,00	1,4	0,0	38,5	0,0	38,5	1,0	0,0	0,0	0,0	0,0	Servitù elettrodotto
93	104		Ascoli Satriano	Strada pubblica			2810,00		0	0,0	0,0	0,0	0,0	0,0	0,0	0,0	0,0	0,0	Convenzione