

LEGENDA

- AREA DA ESPROPRIARE
- CAVIDOTTO INTERRATO AT S.S.U. - Ampliamento SE Melfi
- IPOTESI AREA AMPLIAMENTO SE MELFI
- LIMITI COMUNALI
- CAVIDOTTO INTERRATO MT
- IMPIANTO
- FOGLI CATASTALI



PROGETTO PER LA REALIZZAZIONE E L'ESERCIZIO DI UN IMPIANTO AGRIVOLTICO AVENTE POTENZA P=69,45MWp CIRCA E RELATIVE OPERE DI CONNESSIONE

Nome impianto ASC04
 Comune di Ascoli Satriano, Provincia di Foggia, Regione Puglia
 Comune di Melfi, Provincia di Potenza, Regione Basilicata

PROGETTO DEFINITIVO
 Codice pratica: **19PR5X7**
 N° Elaborato: **IN23**

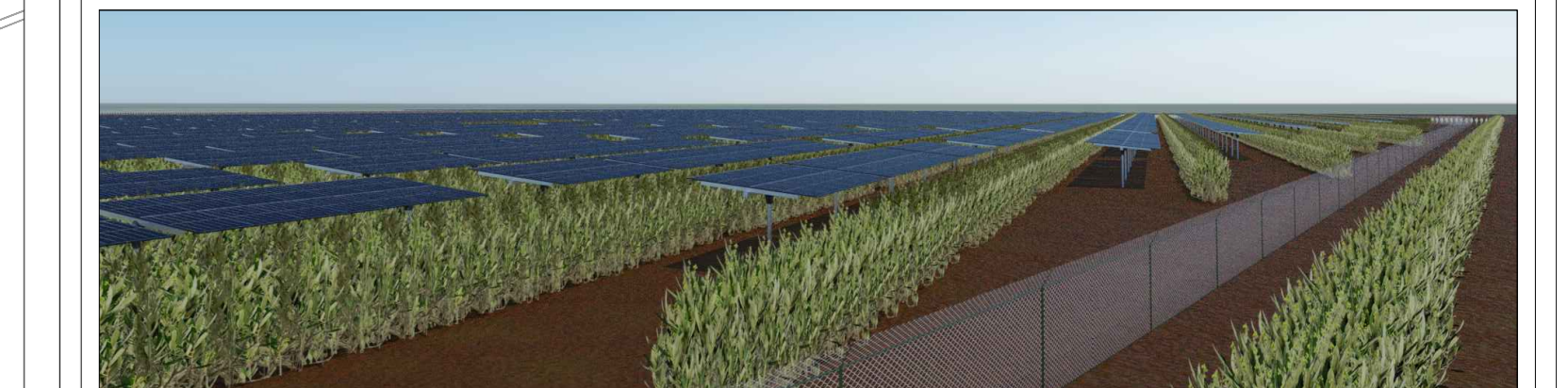

ELABORATO:
PIANO PARTICELLARE DI ESPROPRIO

COMMITTENTE:
 LT 02 s.r.l.
 via Leonardo da Vinci n°12
 39100 Bolzano (BZ)
 p.iva: 08407850729

PROGETTISTI:

Ing. Alessandro la Grasta

Ing. Luigi Tattoli

PROGETTAZIONE:

LT SERVICE s.r.l.
 via Trieste n°30, 70056 Modugno (BA)
 tel: 082344637
 pec: studio@ltservice.it

File: 19PR5X7_PianoParticolareEsproprio.pdf		Folder: 19PR5X7_Esproprio+Disponibilità.zip	
00	20/07/2021	1:5.000	A0
REV.	DATA	SCALA	FORMATO
			PRIMA EMISSIONE
			DESCRIZIONE REVISIONE