

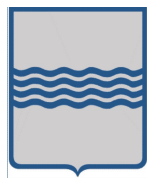

REGIONE PUGLIA



REGIONE BASILICATA



COMUNE DI ASCOLI S.



COMUNE DI MELFI

PROGETTO PER LA REALIZZAZIONE E L'ESERCIZIO DI UN IMPIANTO AGRIVOLTAICO AVENTE POTENZA P=69,45MWp CIRCA E RELATIVE OPERE DI CONNESSIONE

Nome impianto ASC04

Comune di Ascoli Satriano, Provincia di Foggia, Regione Puglia
Comune di Melfi, Provincia di Potenza, Regione Basilicata

PROGETTO DEFINITIVO

Codice pratica: **19PR5X7**

N° Elaborato:

RT27

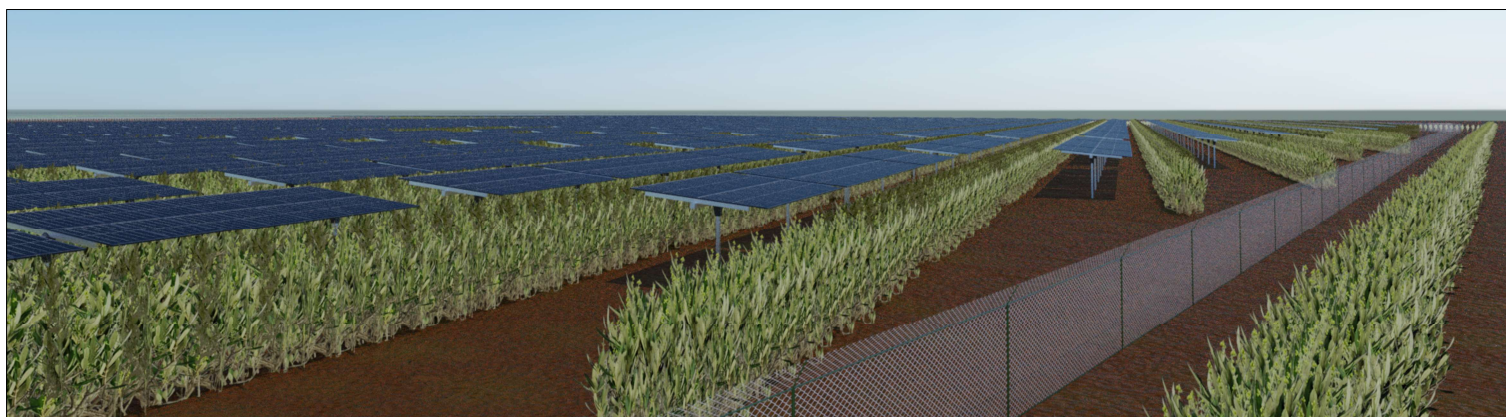

ELABORATO:

COMPUTO METRICO

COMMITTENTE:

LT 02 s.r.l.
via Leonardo da Vinci n°12
39100 Bolzano (BZ)
p.iva: 08407850729

PROGETTISTI:

Ing. Alessandro la Grasta

Ing. Luigi Tattoli



PROGETTAZIONE:



LT SERVICE s.r.l.
via Trieste n°30, 70056 Molfetta (BA)
tel: 0803346537
pec: studiotecnico.lt@pec.it

File: 19PR5X7_ComputoMetrico_01.pdf

Folder: 19PR5X7_ComputoMetrico.zip

REV.	DATA	SCALA	FORMATO	NOME FILE	DESCRIZIONE REVISIONE
00	20/07/2021				PRIMA EMISSIONE

Num.Ord. TARIFFA	DESIGNAZIONE DEI LAVORI	DIMENSIONI				Quantità	IMPORTI	
		par.ug.	lung.	larg.	H/peso		unitario	TOTALE
	RIPORTO							
	LAVORI A MISURA							
	ALLESTIMENTO DI CANTIERE (SpCat 1)							
1 / 1 N.P.01	<p>REALIZZAZIONE AREA DI CANTIERE, di dimensioni pari a 5.000 mq e pendenza non superiore all'1%, nella posizione individuata e secondo le indicazioni di progetto, con le seguenti modalità:</p> <ul style="list-style-type: none"> - Scavo di sbancamento per apertura della sede stradale, con uno spessore medio di 40 cm. - Posa di geotessile di separazione del piano di posa degli inerti; - Strato di fondazione per struttura stradale, dello spessore di 40 cm, da eseguirsi con materiali provenienti dalla frantumazione di rocce lapidee dure aventi assortimento granulometrico con pezzatura 18-22 cm. - Formazione di strato di base per struttura stradale, dello spessore di 20 cm, da eseguirsi con materiali idonei alla compattazione, provenienti da cave di prestito o dagli scavi (tufacei, lapidei, di frantumazione). Si prevede il compattamento a strati, fino a raggiungere in sito una densità (peso specifico apparente a secco) pari al 100% della densità massima ASHO modificata in laboratorio. - Pavimentazione stradale in misto granulare stabilizzato con legante naturale, dello spessore di 20 cm, con materiali che dovranno avere garanzia di "eco-compatibilità" e di idoneità all'utilizzo del materiale nello stesso luogo di impiego. - Esecuzione di recinzione provvisoria di cantiere sui confini dell'area destinata a baraccamenti - deposito mezzi e materiali, di lunghezza complessiva di 300 m circa, realizzata con rete metallica a di altezza non inferiore a 2,20 m con sostegni in paletti di acciaio zincato infissi nel terreno ogni 2,5 metri e con paletto di controventatura ogni 25 metri e nei cambi di direzione. - Cancellone di ampiezza pari a 8,00 m con due ante della larghezza di 4,00 m, realizzato con struttura tubolare metallica e rete metallica zincata di altezza non inferiore a 2,20 m e provvisto di ruote d'appoggio atte a facilitarne l'apertura a 180°. - Pozzo nero stagno prefabbricato in c.a. per lo stoccaggio delle acque reflue dei servizi, delle dimensioni nette 1,50x1,50x3,00 m. <p>Lotti "A-B" *1,00 Lotto "C" *1,00 Lotto "D" *1,00 Lotto "E" *1,00</p>					1,00 1,00 1,00 1,00		
	SOMMANO a corpo					4,00	19'182,89	76'731,56
2 / 2 S.003.032.f S 03.32f	<p>Modulo prefabbricato polifunzionale avente le seguenti caratteristiche: a) struttura portante, costituita da telaio di base superiore ed inferiore e montanti in profilati di acciaio zincato con sistema sendzimir, pressopiegati, profilati e sagomati a freddo a giunti saldati, con angoli esterni arrotondati antinfortunio ed esterni arrotondati antiannidamento; b) pareti esterne ed interne in pannelli modulari sandwich dello spessore di 40mm., finitura a buccia d'arancia liscia senza micronervature con supporti in lamiera zincata dello spessore di 0,5mm., isolante interno in poliuretano espanso di densità pari a 40kg/mc. avente coefficiente di trasmissione termica pari a 0,38Kcal/mqhc°. Completamente lavabili; c) coperture in pannelli modulari sandwich dello spessore di 40mm., finitura a buccia di arancia liscia senza micronervature con supporti in lamiera zincata preverniciata dello spessore di 0,5mm e isolante interno in poliuretano espanso di densità pari a 40Kg/m, avente coefficiente di trasmissione termica pari a 0,38Kcal/mqhc, rinforzati da una particolare sagoma esterna grecata per permettere eventuali interventi di manutenzione. Completamente lavabili; d) gronda perimetrale in acciaio zincato preverniciata completa di pluviali per il deflusso delle acque piovane; e) pavimento realizzato con traverse di rinforzo in lamiera zincata, saldate al telaio di base, piano pavimento in materiale ligneo con trattamento antiumidità, pavimento in PVC in rotoli ancorati al piano con adeguati collanti. Completamente lavabili;</p>							
	A RIPORTARE							76'731,56

Num.Ord. TARIFFA	DESIGNAZIONE DEI LAVORI	DIMENSIONI				Quantità	IMPORTI				
		par.ug.	lung.	larg.	H/peso		unitario	TOTALE			
	RIPORTO							76'731,56			
	f) accessori e completamenti tipo viti, bulloni, sigillanti, guarnizioni necessari per completare tutte le opere meccaniche; g) verniciatura con ciclo comprendente spazzolatura e sgrassaggio delle superfici, uno strato di primer con funzione di sottofondo antiruggine e due strati di verniciatura elettrostatica a finire; h) Infissi realizzati in alluminio preverniciato della serie R 40 completi di accessori e chiusure tamponati con pannelli ciechi print e vetri camera; i) impianto elettrico realizzato con canaletta sovrapposta autoestinguente nella misura di un punto luce e una presa d'attacco per ogni ambiente, un interruttore magnetotermico differenziale, colonne montanti con scatole di derivazione dal differenziale alle rispettive utenze, cavetto per la messa a terra. Tutti i componenti sono a norma CEI. costo noleggio giornaliero. LOTTO "A-B" *250,00 LOTTO "C" *250,00 LOTTO "D" *250,00 LOTTO "E" *250,00					250,00 250,00 250,00 250,00					
	SOMMANO cadauno					1'000,00	9,75	9'750,00			
3 / 3 S.003.035.b S 03.35b	Turca da cantiere, delle dimensioni di m 1,00 x 1,00 x 2,70h, realizzato con struttura portante monolitica in profili di acciaio zincato a caldo. Pareti in lamiera zincata, grecata, preverniciata. Pavimento in grigliato zincato a caldo elettroforgiato, con sotto vasca per il recupero delle acque reflue. Porta d'ingresso in lamiera zincata, grecata, preverniciata. Vaso alla turca in ceramica smaltata con relativa vaschetta di scarico. Impianto idrico in tubi di rame per le acque bianche e superplastica per le acque nere. Serbatoio acque bianche e nere in lamiera zincata a tenuta stagna, autonomia per circa 100 utilizzi. Gradino d'ingresso antiscivolo. costo noleggio giornaliero LOTTO "A-B" *250,00 LOTTO "C" *250,00 LOTTO "D" *250,00 LOTTO "E" *250,00					250,00 250,00 250,00 250,00					
	SOMMANO cad					1'000,00	7,05	7'050,00			
	VIABILITA' INTERNA (SpCat 2)										
4 / 4 E.001.002 E 01.02	Scavo di sbancamento, pulizia o scotico eseguito con l'uso di mezzi meccanici in terreni sciolti di qualsiasi natura e consistenza (argilla, sabbia, ghiaia, ecc.), esclusi conglomerati, tufi, calcari e roccia da mina di qualsiasi potenza e consistenza, asciutti, bagnati o melmosi, compresi i trovanti rocciosi, compreso lo spianamento e la configurazione del fondo anche se a gradoni e l'eventuale profilatura di pareti, scarpate e simili. Sono inoltre compresi: il deflusso dell'eventuale acqua presente fino ad un battente massimo di cm 20 dal fondo; il taglio di alberi e cespugli, l'estirpazione di ceppaie, l'estrazione delle materie scavate e la sistemazione delle stesse sui cigli del cavo, ovvero il loro allontanamento provvisorio comunque distante (e successivo riporto in sito) qualora fosse necessario per non intralciare il traffico. Le eventuali sbadacchiature, il trasporto ed il conferimento a discarica o ad impianto di trattamento, saranno pagate a parte. LOTTO "A" viabilità perimetrale *1465,00*5,000*0,400 LOTTO "A" viabilità interna L=5m *[305+240]*5,000*0,400 LOTTO "A" viabilità interna L=4m *166,00*4,000*0,400 LOTTO "A" viabilità interna L=3m *165,00*3,000*0,400 LOTTO "A" piazzale shelter *2,00*361,00*0,400 LOTTO "B" viabilità perimetrale *1872,00*5,000*0,400 LOTTO "B" viabilità interna L=5m *[232+282]*5,000*0,400 LOTTO "B" viabilità interna L=4m *175,00*4,000*0,400 LOTTO "B" viabilità interna L=3m *350,00*3,000*0,400 LOTTO "B" piazzale shelter *2,00*361,00*0,400 LOTTO "B" piazzale cabine sezionamento e servizi ausiliari *2,00*563,00*0,400					1465,00 545,00 166,00 165,00 361,00 1872,00 514,00 175,00 350,00 361,00 563,00	5,000 5,000 4,000 3,000 0,400 5,000 5,000 4,000 3,000 0,400 0,400	0,400 0,400 0,400 0,400 0,400 0,400 0,400 0,400 0,400 0,400 0,400	2'930,00 1'090,00 265,60 198,00 288,80 3'744,00 1'028,00 280,00 420,00 288,80 450,40		
	A RIPORTARE					10'983,60		93'531,56			

Num.Ord. TARIFFA	DESIGNAZIONE DEI LAVORI	DIMENSIONI				Quantità	IMPORTI	
		par.ug.	lung.	larg.	H/peso		unitario	TOTALE
	R I P O R T O					10'983,60		93'531,56
	LOTTO "C1" viabilità perimetrale *968,00*5,000*0,400		968,00	5,000	0,400	1'936,00		
	LOTTO "C1" viabilità interna L=5m *[87+59]*5,000*0,400		146,00	5,000	0,400	292,00		
	LOTTO "C1" viabilità interna L=3m *240,00*3,000*0,400		240,00	3,000	0,400	288,00		
	LOTTO "C1" piazzale shelter *1,00*361,00*0,400	1,00	361,00		0,400	144,40		
	LOTTO "C2" viabilità perimetrale *1297,00*5,000*0,400		1297,00	5,000	0,400	2'594,00		
	LOTTO "C2" viabilità interna 5m *260,00*5,000*0,400		260,00	5,000	0,400	520,00		
	LOTTO "C2" piazzale shelter *1,00*361,00*0,400	1,00	361,00		0,400	144,40		
	LOTTO "C2" piazzale cabine sezionamento e servizi ausiliari *1,00*560,00*0,400	1,00	560,00		0,400	224,00		
	LOTTO "D" viabilità perimetrale *3423,00*5,000*0,400		3423,00	5,000	0,400	6'846,00		
	LOTTO "D" viabilità interna L=3m *185,00*3,000*0,400		185,00	3,000	0,400	222,00		
	LOTTO "D" piazzale shelter *3,00*361,00*0,400	3,00	361,00		0,400	433,20		
	LOTTO "D" piazzale cabine sezionamento e servizi ausiliari *1,00*602,00*0,400	1,00	602,00		0,400	240,80		
	LOTTO "E" viabilità perimetrale *2920,00*5,000*0,400		2920,00	5,000	0,400	5'840,00		
	LOTTO "E" viabilità interna L=5m *[66+370+99]*5,000*0,400		535,00	5,000	0,400	1'070,00		
	LOTTO "E" viabilità interna L=3m *[560+115+459]*3,000*0,400		1134,00	3,000	0,400	1'360,80		
	LOTTO "E" piazzale shelter *4,00*361,00*3,000*0,400	4,00	361,00	3,000	0,400	1'732,80		
	LOTTO "E" piazzale cabine sezionamento e servizi ausiliari *1,00*952,00*3,000*0,400	1,00	952,00	3,000	0,400	1'142,40		
	SOMMANO mc					36'014,40	3,10	111'644,64
5 / 5 IS.001.002.a IS 01.02a	Fornitura e posa di geotessile sul fondo scavo comprensivo dell'aumento di superficie relativo ai sormonti di almeno cm.20 ogni telo.							
	LOTTO "A" viabilità perimetrale *1465,00*5,000		1465,00	5,000		7'325,00		
	LOTTO "A" viabilità interna L=5m *[305+240]*5,000		545,00	5,000		2'725,00		
	LOTTO "A" viabilità interna L=4m *166,00*4,000		166,00	4,000		664,00		
	LOTTO "A" viabilità interna L=3m *165,00*3,000		165,00	3,000		495,00		
	LOTTO "A" piazzale shelter *2,00*361,00	2,00	361,00			722,00		
	LOTTO "B" viabilità perimetrale *1872,00*5,000		1872,00	5,000		9'360,00		
	LOTTO "B" viabilità interna L=5m *[232+282]*5,000		514,00	5,000		2'570,00		
	LOTTO "B" viabilità interna L=4m *175,00*4,000		175,00	4,000		700,00		
	LOTTO "B" viabilità interna L=3m *350,00*3,000		350,00	3,000		1'050,00		
	LOTTO "B" piazzale shelter *2,00*361,00	2,00	361,00			722,00		
	LOTTO "B" piazzale cabine sezionamento e servizi ausiliari *2,00*563,00	2,00	563,00			1'126,00		
	LOTTO "C1" viabilità perimetrale *968,00*5,000		968,00	5,000		4'840,00		
	LOTTO "C1" viabilità interna L=5m *[87+59]*5,000		146,00	5,000		730,00		
	LOTTO "C1" viabilità interna L=3m *240,00*3,000		240,00	3,000		720,00		
	LOTTO "C1" piazzale shelter *1,00*361,00	1,00	361,00			361,00		
	LOTTO "C2" viabilità perimetrale *1297,00*5,000		1297,00	5,000		6'485,00		
	LOTTO "C2" viabilità interna 5m *260,00*5,000		260,00	5,000		1'300,00		
	LOTTO "C2" piazzale shelter *1,00*361,00	1,00	361,00			361,00		
	LOTTO "C2" piazzale cabine sezionamento e servizi ausiliari *1,00*560,00	1,00	560,00			560,00		
	LOTTO "D" viabilità perimetrale *3423,00*5,000		3423,00	5,000		17'115,00		
	LOTTO "D" viabilità interna L=3m *185,00*3,000		185,00	3,000		555,00		
	LOTTO "D" piazzale shelter *3,00*361,00	3,00	361,00			1'083,00		
	LOTTO "D" piazzale cabine sezionamento e servizi ausiliari *1,00*602,00	1,00	602,00			602,00		
	LOTTO "E" viabilità perimetrale *2920,00*5,000		2920,00	5,000		14'600,00		
	LOTTO "E" viabilità interna L=5m *[66+370+99]*5,000		535,00	5,000		2'675,00		
	LOTTO "E" viabilità interna L=3m *[560+115+459]*3,000		1134,00	3,000		3'402,00		
	LOTTO "E" piazzale shelter *4,00*361,00*3,000	4,00	361,00	3,000		4'332,00		
	LOTTO "E" piazzale cabine sezionamento e servizi ausiliari *1,00*952,00*3,000	1,00	952,00	3,000		2'856,00		
	SOMMANO mq					90'036,00	1,50	135'054,00
6 / 6 Inf.001.008 Inf 01.08	Formazione di strato di fondazione stradale in misto granulare stabilizzato con aggregati naturali, artificiali (rispondenti alle caratteristiche di cui al prospetto 3b della UNI 11531-1) o con aggregati riciclati (rispondenti alle caratteristiche di cui al prospetto 4b della UNI 11531-1). Compresa la fornitura, acqua, prove di laboratorio, lavorazione e costipamento dello strato con idonee macchine, compresa ogni lavorazione ed onere per dare il lavoro							
	A R I P O R T A R E							340'230,20

Num.Ord. TARIFFA	DESIGNAZIONE DEI LAVORI	DIMENSIONI				Quantità	IMPORTI	
		par.ug.	lung.	larg.	H/peso		unitario	TOTALE
	RIPORTO							340'230,20
	compiuto secondo le modalita prescritte nelle Norme Tecniche, misurata in opera dopo costipamento.							
	LOTTO "A" viabilità perimetrale *1465,00*5,000*0,300		1465,00	5,000	0,300	2'197,50		
	LOTTO "A" viabilità interna L=5m *[305+240]*5,000*0,300		545,00	5,000	0,300	817,50		
	LOTTO "A" viabilità interna L=4m *166,00*4,000*0,300		166,00	4,000	0,300	199,20		
	LOTTO "A" viabilità interna L=3m *165,00*3,000*0,300		165,00	3,000	0,300	148,50		
	LOTTO "A" piazzale shelter *2,00*361,00*0,300	2,00	361,00		0,300	216,60		
	LOTTO "B" viabilità perimetrale *1872,00*5,000*0,300		1872,00	5,000	0,300	2'808,00		
	LOTTO "B" viabilità interna L=5m *[232+282]*5,000*0,300		514,00	5,000	0,300	771,00		
	LOTTO "B" viabilità interna L=4m *175,00*4,000*0,300		175,00	4,000	0,300	210,00		
	LOTTO "B" viabilità interna L=3m *350,00*3,000*0,300		350,00	3,000	0,300	315,00		
	LOTTO "B" piazzale shelter *2,00*361,00*0,300	2,00	361,00		0,300	216,60		
	LOTTO "B" piazzale cabine sezionamento e servizi ausiliari *2,00*563,00*0,300	2,00	563,00		0,300	337,80		
	LOTTO "C1" viabilità perimetrale *968,00*5,000*0,300		968,00	5,000	0,300	1'452,00		
	LOTTO "C1" viabilità interna L=5m *[87+59]*5,000*0,300		146,00	5,000	0,300	219,00		
	LOTTO "C1" viabilità interna L=3m *240,00*3,000*0,300		240,00	3,000	0,300	216,00		
	LOTTO "C1" piazzale shelter *1,00*361,00*0,300	1,00	361,00		0,300	108,30		
	LOTTO "C2" viabilità perimetrale *1297,00*5,000*0,300		1297,00	5,000	0,300	1'945,50		
	LOTTO "C2" viabilità interna 5m *260,00*5,000*0,300		260,00	5,000	0,300	390,00		
	LOTTO "C2" piazzale shelter *1,00*361,00*0,300	1,00	361,00		0,300	108,30		
	LOTTO "C2" piazzale cabine sezionamento e servizi ausiliari *1,00*560,00*0,300	1,00	560,00		0,300	168,00		
	LOTTO "D" viabilità perimetrale *3423,00*5,000*0,300		3423,00	5,000	0,300	5'134,50		
	LOTTO "D" viabilità interna L=3m *185,00*3,000*0,300		185,00	3,000	0,300	166,50		
	LOTTO "D" piazzale shelter *3,00*361,00*0,300	3,00	361,00		0,300	324,90		
	LOTTO "D" piazzale cabine sezionamento e servizi ausiliari *1,00*602,00*0,300	1,00	602,00		0,300	180,60		
	LOTTO "E" viabilità perimetrale *2920,00*5,000*0,300		2920,00	5,000	0,300	4'380,00		
	LOTTO "E" viabilità interna L=5m *[66+370+99]*5,000*0,300		535,00	5,000	0,300	802,50		
	LOTTO "E" viabilità interna L=3m *[560+115+459]*3,000*0,300		1134,00	3,000	0,300	1'020,60		
	LOTTO "E" piazzale shelter *4,00*361,00*3,000*0,300	4,00	361,00	3,000	0,300	1'299,60		
	LOTTO "E" piazzale cabine sezionamento e servizi ausiliari *1,00*952,00*3,000*0,300	1,00	952,00	3,000	0,300	856,80		
	SOMMANO mc					27'010,80	17,00	459'183,60
7 / 7 IS.001.002.b IS 01.02b	Formazione di sottofondo con massciata di pietrisco misto di cava 20/50 per uno strato di cm 20 ca., debitamente rullato.							
	LOTTO "A" viabilità perimetrale *1465,00*5,000		1465,00	5,000		7'325,00		
	LOTTO "A" viabilità interna L=5m *[305+240]*5,000		545,00	5,000		2'725,00		
	LOTTO "A" viabilità interna L=4m *166,00*4,000		166,00	4,000		664,00		
	LOTTO "A" viabilità interna L=3m *165,00*3,000		165,00	3,000		495,00		
	LOTTO "A" piazzale shelter *2,00*361,00	2,00	361,00			722,00		
	LOTTO "B" viabilità perimetrale *1872,00*5,000		1872,00	5,000		9'360,00		
	LOTTO "B" viabilità interna L=5m *[232+282]*5,000		514,00	5,000		2'570,00		
	LOTTO "B" viabilità interna L=4m *175,00*4,000		175,00	4,000		700,00		
	LOTTO "B" viabilità interna L=3m *350,00*3,000		350,00	3,000		1'050,00		
	LOTTO "B" piazzale shelter *2,00*361,00	2,00	361,00			722,00		
	LOTTO "B" piazzale cabine sezionamento e servizi ausiliari *2,00*563,00	2,00	563,00			1'126,00		
	LOTTO "C1" viabilità perimetrale *968,00*5,000		968,00	5,000		4'840,00		
	LOTTO "C1" viabilità interna L=5m *[87+59]*5,000		146,00	5,000		730,00		
	LOTTO "C1" viabilità interna L=3m *240,00*3,000		240,00	3,000		720,00		
	LOTTO "C1" piazzale shelter *1,00*361,00	1,00	361,00			361,00		
	LOTTO "C2" viabilità perimetrale *1297,00*5,000		1297,00	5,000		6'485,00		
	LOTTO "C2" viabilità interna 5m *260,00*5,000		260,00	5,000		1'300,00		
	LOTTO "C2" piazzale shelter *1,00*361,00	1,00	361,00			361,00		
	LOTTO "C2" piazzale cabine sezionamento e servizi ausiliari *1,00*560,00	1,00	560,00			560,00		
	LOTTO "D" viabilità perimetrale *3423,00*5,000		3423,00	5,000		17'115,00		
	LOTTO "D" viabilità interna L=3m *185,00*3,000		185,00	3,000		555,00		
	LOTTO "D" piazzale shelter *3,00*361,00	3,00	361,00			1'083,00		
	LOTTO "D" piazzale cabine sezionamento e servizi ausiliari *1,00*602,00	1,00	602,00			602,00		
	LOTTO "E" viabilità perimetrale *2920,00*5,000		2920,00	5,000		14'600,00		
	LOTTO "E" viabilità interna L=5m *[66+370+99]*5,000		535,00	5,000		2'675,00		
	LOTTO "E" viabilità interna L=3m *[560+115+459]*3,000		1134,00	3,000		3'402,00		
	LOTTO "E" piazzale shelter *4,00*361,00*3,000	4,00	361,00	3,000		4'332,00		
	A RIPORTARE					87'180,00		799'413,80

Num.Ord. TARIFFA	DESIGNAZIONE DEI LAVORI	DIMENSIONI				Quantità	IMPORTI	
		par.ug.	lung.	larg.	H/peso		unitario	TOTALE
	RIPORTO					87'180,00		799'413,80
8 / 8 IS.001.002.c IS 01.02c	<p>LOTTO "E" piazzale cabine sezionamento e servizi ausiliari *1,00* 952,00*3,000</p> <p style="text-align: right;">SOMMANO mq</p> <p>Livellazione finale della massicciata mediante fornitura e stesura di stabilizzato per uno spessore di cm 5/6; formazione giuste pendenze ottenute mediante l'utilizzo di motogredaer munito di apposito sistema laser.</p> <p>LOTTO "A" viabilità perimetrale *1465,00*5,000</p> <p>LOTTO "A" viabilità interna L=5m *[305+240]*5,000</p> <p>LOTTO "A" viabilità interna L=4m *166,00*4,000</p> <p>LOTTO "A" viabilità interna L=3m *165,00*3,000</p> <p>LOTTO "A" piazzale shelter *2,00*361,00</p> <p>LOTTO "B" viabilità perimetrale *1872,00*5,000</p> <p>LOTTO "B" viabilità interna L=5m *[232+282]*5,000</p> <p>LOTTO "B" viabilità interna L=4m *175,00*4,000</p> <p>LOTTO "B" viabilità interna L=3m *350,00*3,000</p> <p>LOTTO "B" piazzale shelter *2,00*361,00</p> <p>LOTTO "B" piazzale cabine sezionamento e servizi ausiliari *2,00* 563,00</p> <p>LOTTO "C1" viabilità perimetrale *968,00*5,000</p> <p>LOTTO "C1" viabilità interna L=5m *[87+59]*5,000</p> <p>LOTTO "C1" viabilità interna L=3m *240,00*3,000</p> <p>LOTTO "C1" piazzale shelter *1,00*361,00</p> <p>LOTTO "C2" viabilità perimetrale *1297,00*5,000</p> <p>LOTTO "C2" viabilità interna 5m *260,00*5,000</p> <p>LOTTO "C2" piazzale shelter *1,00*361,00</p> <p>LOTTO "C2" piazzale cabine sezionamento e servizi ausiliari *1,00* 560,00</p> <p>LOTTO "D" viabilità perimetrale *3423,00*5,000</p> <p>LOTTO "D" viabilità interna L=3m *185,00*3,000</p> <p>LOTTO "D" piazzale shelter *3,00*361,00</p> <p>LOTTO "D" piazzale cabine sezionamento e servizi ausiliari *1,00* 602,00</p> <p>LOTTO "E" viabilità perimetrale *2920,00*5,000</p> <p>LOTTO "E" viabilità interna L=5m *[66+370+99]*5,000</p> <p>LOTTO "E" viabilità interna L=3m *[560+115+459]*3,000</p> <p>LOTTO "E" piazzale shelter *4,00*361,00*3,000</p> <p>LOTTO "E" piazzale cabine sezionamento e servizi ausiliari *1,00* 952,00*3,000</p> <p style="text-align: right;">SOMMANO mq</p>	1,00	952,00	3,000		2'856,00		
						90'036,00	5,50	495'198,00
9 / 9 E.001.031 E 01.31	<p>Trasporto con qualunque mezzo a discarica autorizzata di materiale di risulta di qualunque natura e specie purché esente da amianto, anche se bagnato, fino ad una distanza di km 10, compreso il carico e lo scarico, lo spianamento e l'eventuale configurazione del materiale scaricato, con esclusione degli oneri di conferimento a discarica.</p> <p>Vedi voce 4 *36014,40</p> <p style="text-align: right;">SOMMANO mc</p>					36'014,40		
						36'014,40	12,50	450'180,00
10 / 10 E.001.033.n E 01.33n	<p>Smaltimento di materiale da demolizioni e rimozioni privo di ulteriori scorie e frammenti diversi. Il prezzo comprende tutti gli oneri, tasse e contributi da conferire alla discarica autorizzata. L'attestazione dello smaltimento dovrà necessariamente essere attestata a mezzo dell'apposito formulario di identificazione rifiuti (ex D.Lgs. 152/2006 e s.m.i.) debitamente compilato e firmato in ogni sua parte. La consegna del modulo da formulario alla Direzione Lavori risulterà evidenza oggettiva dello smaltimento avvenuto autorizzando la corresponsione degli oneri a seguire. Il trasportatore è pienamente responsabile della classificazione dichiarata. materiale proveniente dagli scavi, privo di impurità smaltito in centri di recupero</p> <p>Vedi voce precedente *36014,40</p> <p style="text-align: right;">SOMMANO mc</p>					36'014,40		
						36'014,40	18,80	677'070,72
	A RIPORTARE							2'673'963,32

Num.Ord. TARIFFA	DESIGNAZIONE DEI LAVORI	DIMENSIONI				Quantità	IMPORTI	
		par.ug.	lung.	larg.	H/peso		unitario	TOTALE
	RIPORTO							2'673'963,32
11 / 43 N.P.33	<p>MISURE DI MITIGAZIONE e OLIVETO SUPERINTENSIVO (SpCat 3)</p> <p>Messa a dimora di uliveto superintensivo in aria verde, comprendente le seguenti fasi: - squadratura del terreno con localizzazione dei futuri filiali di olivo che si andranno a realizzare; scasso localizzato effettuato con una trincia a picchi portata da un trattore a guida gps, con una larghezza di lavorazione di 1,5m ed una profondità massima di 1m; impianto di piante con un sesto di impianto di 5m tra le file e 1,5m lungo la fila; concimazione attraverso fertirrigazione sfruttando le ali gocciolanti dell'impianto di irrigazione.</p> <p>Lotto "A" numero di alberi all'interno della superficie recintata * 7105,00</p> <p>Lotto "B" numero di alberi all'interno della superficie recintata * 10246,00</p> <p>Lotto "C" numero di alberi all'interno della superficie recintata * 8752,00</p> <p>Lotto "D" numero di alberi all'interno della superficie recintata * 11335,00</p> <p>Lotto "E" numero di alberi all'interno della superficie recintata * 16854,00</p> <p>Lotto "A" numero di alberi sulla superficie non recintata *4774,00</p> <p>Lotto "C" numero di alberi sulla superficie non recintata *352,00</p> <p>Lotto "D" numero di alberi sulla superficie non recintata *3909,00</p> <p>Lotto "A-B" numero di alberi disposti parallelamente alla recinzione *1261,00</p> <p>Lotto "C" numero di alberi disposti parallelamente alla recinzione * 1471,00</p> <p>Lotto "D" numero di alberi disposti parallelamente alla recinzione * 2267,00</p> <p>Lotto "E" numero di alberi disposti parallelamente alla recinzione * 1909,00</p> <p style="text-align: right;">SOMMANO a pianta</p> <p>CABINE E SHELTER (SpCat 4)</p> <p>Scavo di sbancamento, pulizia o scotico eseguito con l'uso di mezzi meccanici in terreni sciolti di qualsiasi natura e consistenza (argilla, sabbia, ghiaia, ecc.), esclusi conglomerati, tufi, calcari e roccia da mina di qualsiasi potenza e consistenza, asciutti, bagnati o melmosi, compresi i trovanti rocciosi, compreso lo spianamento e la configurazione del fondo anche se a gradoni e l'eventuale profilatura di pareti, scarpate e simili. Sono inoltre compresi: il deflusso dell'eventuale acqua presente fino ad un battente massimo di cm 20 dal fondo; il taglio di alberi e cespugli, l'estirpazione di ceppaie, l'estrazione delle materie scavate e la sistemazione delle stesse sui cigli del cavo, ovvero il loro allontanamento provvisorio comunque distante (e successivo riporto in sito) qualora fosse necessario per non intralciare il traffico. Le eventuali sbadacchiature, il trasporto ed il conferimento a discarica o ad impianto di trattamento, saranno pagate a parte.</p> <p>LOTTO "A" SHELTER *2,00*16,86*3,500*0,450</p> <p>LOTTO "B" SHELTER *2,00*16,86*3,500*0,450</p> <p>LOTTO "B" CABINA DI SEZIONAMENTO *1,00*15,20*5,700*0,700</p> <p>LOTTO "B" CABINA SERVIZI AUSILIARI *1,00*15,20*5,700*0,700</p> <p>LOTTO "C" SHELTER *2,00*16,86*3,500*0,450</p> <p>LOTTO "C" CABINA DI SEZIONAMENTO *1,00*15,20*5,700*0,700</p> <p>LOTTO "C" CABINA SERVIZI AUSILIARI *1,00*15,20*5,700*0,700</p> <p>LOTTO "D" SHELTER *3,00*16,86*3,500*0,450</p> <p>LOTTO "D" CABINA DI SEZIONAMENTO *1,00*15,20*5,700*0,700</p>					7'105,00		
						10'246,00		
						8'752,00		
						11'335,00		
						16'854,00		
						4'774,00		
						352,00		
						3'909,00		
						1'261,00		
						1'471,00		
						2'267,00		
						1'909,00		
						70'235,00	10,00	702'350,00
12 / 11 E.001.002 E 01.02	<p>LOTTO "A" SHELTER *2,00*16,86*3,500*0,450</p> <p>LOTTO "B" SHELTER *2,00*16,86*3,500*0,450</p> <p>LOTTO "B" CABINA DI SEZIONAMENTO *1,00*15,20*5,700*0,700</p> <p>LOTTO "B" CABINA SERVIZI AUSILIARI *1,00*15,20*5,700*0,700</p> <p>LOTTO "C" SHELTER *2,00*16,86*3,500*0,450</p> <p>LOTTO "C" CABINA DI SEZIONAMENTO *1,00*15,20*5,700*0,700</p> <p>LOTTO "C" CABINA SERVIZI AUSILIARI *1,00*15,20*5,700*0,700</p> <p>LOTTO "D" SHELTER *3,00*16,86*3,500*0,450</p> <p>LOTTO "D" CABINA DI SEZIONAMENTO *1,00*15,20*5,700*0,700</p>	2,00	16,86	3,500	0,450	53,11		
		2,00	16,86	3,500	0,450	53,11		
		1,00	15,20	5,700	0,700	60,65		
		1,00	15,20	5,700	0,700	60,65		
		2,00	16,86	3,500	0,450	53,11		
		1,00	15,20	5,700	0,700	60,65		
		1,00	15,20	5,700	0,700	60,65		
		3,00	16,86	3,500	0,450	79,66		
		1,00	15,20	5,700	0,700	60,65		
	A RIPORTARE					542,24		3'376'313,32

Num.Ord. TARIFFA	DESIGNAZIONE DEI LAVORI	DIMENSIONI				Quantità	IMPORTI	
		par.ug.	lung.	larg.	H/peso		unitario	TOTALE
	RIPORTO					542,24		3'376'313,32
	LOTTO "D" CABINA SERVIZI AUSILIARI *1,00*15,20*5,700*0,700	1,00	15,20	5,700	0,700	60,65		
	LOTTO "E" SHELTER *1,00*16,86*3,500*0,450	1,00	16,86	3,500	0,450	26,55		
	LOTTO "E" CABINA DI SEZIONAMENTO *1,00*15,20*5,700*0,700	1,00	15,20	5,700	0,700	60,65		
	LOTTO "E" CABINA SERVIZI AUSILIARI *1,00*15,20*5,700*0,700	1,00	15,20	5,700	0,700	60,65		
	SOMMANO mc					750,74	3,10	2'327,29
13 / 12 Inf.001.004 Inf 01.04	Compattazione del piano di posa della fondazione stradale (sottofondo) nei tratti in trincea fino a raggiungere in ogni punto una densità non minore del 95% dell'AASHO modificato, compresi gli eventuali inumidimenti od essiccamenti necessari.							
	LOTTO "A" SHELTER *2,00*16,86*3,500*0,100	2,00	16,86	3,500	0,100	11,80		
	LOTTO "B" SHELTER *2,00*16,86*3,500*0,100	2,00	16,86	3,500	0,100	11,80		
	LOTTO "B" CABINA DI SEZIONAMENTO *1,00*15,20*5,700*0,100	1,00	15,20	5,700	0,100	8,66		
	LOTTO "B" CABINA SERVIZI AUSILIARI *1,00*15,20*5,700*0,100	1,00	15,20	5,700	0,100	8,66		
	LOTTO "C" SHELTER *2,00*16,86*3,500*0,100	2,00	16,86	3,500	0,100	11,80		
	LOTTO "C" CABINA DI SEZIONAMENTO *1,00*15,20*5,700*0,100	1,00	15,20	5,700	0,100	8,66		
	LOTTO "C" CABINA SERVIZI AUSILIARI *1,00*15,20*5,700*0,100	1,00	15,20	5,700	0,100	8,66		
	LOTTO "D" SHELTER *3,00*16,86*3,500*0,100	3,00	16,86	3,500	0,100	17,70		
	LOTTO "D" CABINA DI SEZIONAMENTO *1,00*15,20*5,700*0,100	1,00	15,20	5,700	0,100	8,66		
	LOTTO "D" CABINA SERVIZI AUSILIARI *1,00*15,20*5,700*0,100	1,00	15,20	5,700	0,100	8,66		
	LOTTO "E" SHELTER *1,00*16,86*3,500*0,100	1,00	16,86	3,500	0,100	5,90		
	LOTTO "E" CABINA DI SEZIONAMENTO *1,00*15,20*5,700*0,100	1,00	15,20	5,700	0,100	8,66		
	LOTTO "E" CABINA SERVIZI AUSILIARI *1,00*15,20*5,700*0,100	1,00	15,20	5,700	0,100	8,66		
	SOMMANO mc					128,28	2,50	320,70
14 / 13 E.004.004.a E 04.04a	Fornitura e posa in opera di calcestruzzo a prestazione garantita, in accordo alla UNI EN 206-1, per strutture non precomprese di fondazione (plinti, cordoli, pali, travi, paratie, platee) e di muri interrati a contatto con terreni non aggressivi, Classe di esposizione ambientale XC1 e XC2 (UNI 11104), Classe di consistenza al getto S3, Dmax aggregati 32 mm; escluso ogni altro onere. classe di resistenza a compressione minima C25/30							
	LOTTO "A" SHELTER *2,00*16,86*3,500*0,350	2,00	16,86	3,500	0,350	41,31		
	LOTTO "B" SHELTER *2,00*16,86*3,500*0,350	2,00	16,86	3,500	0,350	41,31		
	LOTTO "B" CABINA DI SEZIONAMENTO *1,00*15,20*5,700*0,100	1,00	15,20	5,700	0,100	8,66		
	LOTTO "B" CABINA SERVIZI AUSILIARI *1,00*15,20*5,700*0,100	1,00	15,20	5,700	0,100	8,66		
	LOTTO "C" SHELTER *2,00*16,86*3,500*0,350	2,00	16,86	3,500	0,350	41,31		
	LOTTO "C" CABINA DI SEZIONAMENTO *1,00*15,20*5,700*0,100	1,00	15,20	5,700	0,100	8,66		
	LOTTO "C" CABINA SERVIZI AUSILIARI *1,00*15,20*5,700*0,100	1,00	15,20	5,700	0,100	8,66		
	LOTTO "D" SHELTER *3,00*16,86*3,500*0,350	3,00	16,86	3,500	0,350	61,96		
	LOTTO "D" CABINA DI SEZIONAMENTO *1,00*15,20*5,700*0,100	1,00	15,20	5,700	0,100	8,66		
	LOTTO "D" CABINA SERVIZI AUSILIARI *1,00*15,20*5,700*0,100	1,00	15,20	5,700	0,100	8,66		
	LOTTO "E" SHELTER *1,00*16,86*3,500*0,350	1,00	16,86	3,500	0,350	20,65		
	LOTTO "E" CABINA DI SEZIONAMENTO *1,00*15,20*5,700*0,100	1,00	15,20	5,700	0,100	8,66		
	LOTTO "E" CABINA SERVIZI AUSILIARI *1,00*15,20*5,700*0,100	1,00	15,20	5,700	0,100	8,66		
	SOMMANO mc					275,82	134,40	37'070,21
	A RIPORTARE							3'416'031,52

Num.Ord. TARIFFA	DESIGNAZIONE DEI LAVORI	DIMENSIONI				Quantità	IMPORTI	
		par.ug.	lung.	larg.	H/peso		unitario	TOTALE
	RIPORTO							3'416'031,52
15 / 14 E.001.011 E 01.11	Rinterro con materiali esistenti nell'ambito del cantiere, da prelevarsi entro 100 m dal sito d'impiego, compreso il dissodamento degli stessi, il trasporto con qualsiasi mezzo, la pistonatura a strati di altezza non superiore a cm 30 e la bagnatura. LOTTO "A-B" CABINA DI SEZIONAMENTO *1,00*15,20*5,700*0,700 a detrarre LOTTO "A-B" CABINA DI SEZIONAMENTO *1,00*13,60*3,700*0,600 LOTTO "A-B" CABINA SERVIZI AUSILIARI *1,00*15,20*5,700*0,700 a detrarre LOTTO "A-B" CABINA SERVIZI AUSILIARI *1,00*13,60*3,700*0,600 LOTTO "C" CABINA DI SEZIONAMENTO *1,00*15,20*5,700*0,700 a detrarre LOTTO "C" CABINA DI SEZIONAMENTO *1,00*13,60*3,700*0,600 LOTTO "C" CABINA SERVIZI AUSILIARI *1,00*15,20*5,700*0,700 a detrarre LOTTO "B" CABINA SERVIZI AUSILIARI *1,00*13,60*3,700*0,600 LOTTO "D" CABINA DI SEZIONAMENTO *1,00*15,20*5,700*0,700 a detrarre LOTTO "D" CABINA DI SEZIONAMENTO *1,00*13,60*3,700*0,600 LOTTO "D" CABINA SERVIZI AUSILIARI *1,00*15,20*5,700*0,700 a detrarre LOTTO "D" CABINA SERVIZI AUSILIARI *1,00*13,60*3,700*0,600 LOTTO "E" CABINA DI SEZIONAMENTO *1,00*15,20*5,700*0,700 a detrarre LOTTO "E" CABINA DI SEZIONAMENTO *1,00*13,60*3,700*0,600 LOTTO "E" CABINA SERVIZI AUSILIARI *1,00*15,20*5,700*0,700 a detrarre LOTTO "E" CABINA SERVIZI AUSILIARI *1,00*13,60*3,700*0,600	1,00	15,20	5,700	0,700	60,65		
		1,00	13,60	3,700	0,600	-30,19		
		1,00	15,20	5,700	0,700	60,65		
		1,00	13,60	3,700	0,600	-30,19		
		1,00	15,20	5,700	0,700	60,65		
		1,00	13,60	3,700	0,600	-30,19		
		1,00	15,20	5,700	0,700	60,65		
		1,00	13,60	3,700	0,600	-30,19		
		1,00	15,20	5,700	0,700	60,65		
		1,00	13,60	3,700	0,600	-30,19		
		1,00	15,20	5,700	0,700	60,65		
		1,00	13,60	3,700	0,600	-30,19		
	Sommano positivi mc					485,20		
	Sommano negativi mc					-241,52		
	SOMMANO mc					243,68	13,20	3'216,58
16 / 15 E.001.033.n E 01.33n	Smaltimento di materiale da demolizioni e rimozioni privo di ulteriori scorie e frammenti diversi. Il prezzo comprende tutti gli oneri, tasse e contributi da conferire alla discarica autorizzata. L'attestazione dello smaltimento dovrà necessariamente essere attestata a mezzo dell'apposito formulario di identificazione rifiuti (ex D.Lgs. 152/2006 e s.m.i.) debitamente compilato e firmato in ogni sua parte. La consegna del modulo da formulario alla Direzione Lavori risulterà evidenza oggettiva dello smaltimento avvenuto autorizzando la corresponsione degli oneri a seguire. Il trasportatore è pienamente responsabile della classificazione dichiarata. materiale proveniente dagli scavi, privo di impurità smaltito in centri di recupero vedi voce n°11 scavo *750,74 a detrarre rinterro (vedi voce precedente) *243,68					750,74		
						-243,68		
	Sommano positivi mc					750,74		
	Sommano negativi mc					-243,68		
	SOMMANO mc					507,06	18,80	9'532,73
17 / 16 E.001.031 E 01.31	Trasporto con qualunque mezzo a discarica autorizzata di materiale di risulta di qualunque natura e specie purché esente da amianto, anche se bagnato, fino ad una distanza di km 10, compreso il carico e lo scarico, lo spianamento e l'eventuale configurazione del materiale scaricato, con esclusione degli oneri di conferimento a discarica.							
	A RIPORTARE							3'428'780,83

Num.Ord. TARIFFA	DESIGNAZIONE DEI LAVORI	DIMENSIONI				Quantità	IMPORTI	
		par.ug.	lung.	larg.	H/peso		unitario	TOTALE
	R I P O R T O							3'428'780,83
	vedi voce precedente *507,06					507,06		
	SOMMANO mc					507,06	12,50	6'338,25
18 / 17 FR.01	Fornitura di shelter (Power Conversion Unit) precablato costituito da: 2 inverter Sunway TG 1800_1500V TE610; 1 inverter Sunway TG900_1500V TE610; 2 trasformatori aventi potenza P=2.600kW e P=1.700kW; vasca di fondazione. Per installazioni esterna in condizioni climatiche da -40°C a 60°C, potenza in uscita 4.226kW, tensione in ingresso massima di 1500V, rendimento massimo di 98,6%, sezionatore di carico c.c. in ingresso; interruttore di potenza c.a. in uscita; scaricatore di sovratensione di tipo 1; monitoraggio della rete, comunicazione con le smart string box, box con connettore SC-P per la comunicazione mediante fibra ottica, protezione di media tensione, quadri ausiliari e trafo per servizi ausiliari. LOTTO "A" *2,00					2,00		
	SOMMANO a corpo					2,00	224'000,00	448'000,00
19 / 18 FR.02	Fornitura di shelter (Power Conversion Unit) precablato costituito da: 2 inverter Sunway TG 1800_1500V TE660; 2 inverter Sunway TG900_1500V TE660; 2 trasformatori aventi potenza P=2.800kW; vasca di fondazione. Per installazioni esterna in condizioni climatiche da -40°C a 60°C, potenza in uscita 5.490kW, tensione in ingresso massima di 1500V, rendimento massimo di 98,6%, sezionatore di carico c.c. in ingresso; interruttore di potenza c.a. in uscita; scaricatore di sovratensione di tipo 1; monitoraggio della rete, comunicazione con le smart string box, box con connettore SC-P per la comunicazione mediante fibra ottica, protezione di media tensione, quadri ausiliari e trafo per servizi ausiliari. LOTTO "B" *2,00					2,00		
	SOMMANO a corpo					2,00	280'000,00	560'000,00
20 / 19 FR.03	Fornitura di shelter (Power Conversion Unit) precablato costituito da: 2 inverter Sunway TG 1800_1500V TE620; 2 inverter Sunway TG900_1500V TE6620; 2 trasformatori aventi potenza P=2.600kW; vasca di fondazione. Per installazioni esterna in condizioni climatiche da -40°C a 60°C, potenza in uscita 5.156kW, tensione in ingresso massima di 1500V, rendimento massimo di 98,6%, sezionatore di carico c.c. in ingresso; interruttore di potenza c.a. in uscita; scaricatore di sovratensione di tipo 1; monitoraggio della rete, comunicazione con le smart string box, box con connettore SC-P per la comunicazione mediante fibra ottica, protezione di media tensione, quadri ausiliari e trafo per servizi ausiliari. LOTTO "C" *2,00					2,00		
	SOMMANO a corpo					2,00	270'000,00	540'000,00
21 / 20 FR.04	Fornitura di shelter (Power Conversion Unit) precablato costituito da: 2 inverter Sunway TG 1800_1500V TE620; 1 inverter Sunway TG900_1500V TE620; 2 trasformatori aventi potenza P=2.600kW e P=1.800kW; vasca di fondazione. Per installazioni esterna in condizioni climatiche da -40°C a 60°C, potenza in uscita 4.296kW, tensione in ingresso massima di 1500V, rendimento massimo di 98,6%, sezionatore di carico c.c. in ingresso; interruttore di potenza c.a. in uscita; scaricatore di sovratensione di tipo 1; monitoraggio della rete, comunicazione con le smart string box, box con connettore SC-P per la comunicazione mediante fibra ottica, protezione di media tensione, quadri ausiliari e trafo per servizi ausiliari. LOTTO "D" *3,00					3,00		
	SOMMANO a corpo					3,00	228'000,00	684'000,00
22 / 21	Fornitura di shelter (Power Conversion Unit) precablato costituito da:							
	A R I P O R T A R E							5'667'119,08

Num.Ord. TARIFFA	DESIGNAZIONE DEI LAVORI	DIMENSIONI				Quantità	IMPORTI	
		par.ug.	lung.	larg.	H/peso		unitario	TOTALE
	RIPORTO							5'667'119,08
FR.05	2 inverter Sunway TG 1800_1500V TE690; 1 inverter Sunway TG900 1500V TE690; 2 trasformatori aventi potenza P=2.900kW e P=2.000kW; vasca di fondazione. Per installazioni esterna in condizioni climatiche da -40°C a 60°C, potenza in uscita 4.781kW, tensione in ingresso massima di 1500V, rendimento massimo di 98,6%, sezionatore di carico c.c. in ingresso; interruttore di potenza c.a. in uscita; scaricatore di sovratensione di tipo I; monitoraggio della rete, comunicazione con le smart string box, box con connettore SC-P per la comunicazione mediante fibra ottica, protezione di media tensione, quadri ausiliari e trafa per servizi ausiliari. LOTTO "E" *4,00					4,00		
	SOMMANO a corpo					4,00	254'000,00	1'016'000,00
23 / 22 N.P.02	Sola posa in opera di shelter precablato Lotto "A" *2,00 Lotto "B" *2,00 Lotto "C" *2,00 Lotto "D" *3,00 Lotto "E" *4,00					2,00 2,00 2,00 3,00 4,00		
	SOMMANO a corpo					13,00	2'601,14	33'814,82
24 / 23 N.P.03	Fornitura e posa in opera di cabina in c.a.v. di mt 13,13 x 3,28 ed altezza mt 3,07; costituita da 5 monoblocchi comprensiva di vasca di fondazione prefabbricata in c.a.v. cm 50 predisposta con forature prestabilite al passaggio dei cavi MT e BT. Il calcestruzzo deve essere costituito da cemento ad alta resistenza, armato con doppia gabbia di rete elettrosaldata e ferro ad aderenza migliorata. Detta armatura deve essere continua sulle pareti, sul fondo e sul tetto, tale da considerarsi ai fini statici una naturale superficie equipotenziale (gabbia di Farady). Le eventuali pareti divisorie interne devono essere in c.a.v. Le porte e le finestre dovranno essere realizzate in vetroresina autoestinguente. Le finestre saranno dotate di rete antinsetto. Compreso ogni onere e magistero per dare il lavoro a perfetta regola d'arte. LOTTO "A-B" CABINA DI SEZIONAMENTO *1,00 LOTTO "A-B" CABINA SERVIZI AUSILIARI *1,00 LOTTO "C" CABINA DI SEZIONAMENTO *1,00 LOTTO "C" CABINA SERVIZI AUSILIARI *1,00 LOTTO "D" CABINA DI SEZIONAMENTO *1,00 LOTTO "D" CABINA SERVIZI AUSILIARI *1,00 LOTTO "E" CABINA DI SEZIONAMENTO *1,00 LOTTO "E" CABINA SERVIZI AUSILIARI *1,00					1,00 1,00 1,00 1,00 1,00 1,00 1,00 1,00		
	SOMMANO a corpo					8,00	41'534,86	332'278,88
25 / 24 N.P.04	Fornitura e posa in opera di impianto elettrico per locali tecnici costituito da: - tubazioni in PVC rigido fuoritraccia IP55, installate a vista all'interno dei locali, di diametro opportuno comprese graffe di ancoraggio a parete e scatole di derivazione e transito, IP55; - conduttori unipolari del tipo N0/V-K o cavi multipolari del tipo FG7OR, installati all'interno di tubazioni e cavidotti; - conduttori di terra (PE) del tipo N07V-K giallo- verde di sezione pari ai conduttori di fase; - punti presa (modulari e basette con prese di tipo CE) in scatole IP 55; - punti luce con interruttori per il comando in scatole da esterno IP55; - armature stagne IP 65 con 5 lampade fluorescenti lineari 2x18 W ovvero con lampade ad incandescenza, installate all'interno ed all'esterno dei locali tecnici; alcune armature; - alimentazioni elettriche (centraline impianti ausiliari, ecc); - pulsante di sgancio di emergenza a rottura di vetro in scatola IP65 installato fuori dai locali tecnici, che agisce sull'interruttore generale MT, comprese tubazioni e cavi per la connessione elettrica;							
	A RIPORTARE							7'049'212,78

Num.Ord. TARIFFA	DESIGNAZIONE DEI LAVORI	DIMENSIONI				Quantità	IMPORTI		
		par.ug.	lung.	larg.	H/peso		unitario	TOTALE	
	RIPORTO							7'049'212,78	
	<p>- quadro IP40 completo di tutte le apparecchiature di protezione e comando, nonché di collettore di terra realizzato con barra 30x3 mm e collegato all'impianto di terra della cabina.</p> <p>- quadro rack 19" per l'installazione delle apparecchiature degli impianti di sicurezza e monitoraggio;</p> <p>- UPS 20kVA per installazione in rack con ingresso alimentazione trifase 400V - 50Hz autonomia 25 minuti;</p> <p>- PC per installazione in rack completo di tastiera e monitor. Compreso opere murarie e quant'altro occorre per dare l'impianto finito a regola d'arte conforme alle norme CEI, certificato, e perfettamente funzionante.</p> <p>LOTTO "A-B" CABINA DI SEZIONAMENTO *1,00</p> <p>LOTTO "A-B" CABINA SERVIZI AUSILIARI *1,00</p> <p>LOTTO "C" CABINA DI SEZIONAMENTO *1,00</p> <p>LOTTO "C" CABINA SERVIZI AUSILIARI *1,00</p> <p>LOTTO "D" CABINA DI SEZIONAMENTO *1,00</p> <p>LOTTO "D" CABINA SERVIZI AUSILIARI *1,00</p> <p>LOTTO "E" CABINA DI SEZIONAMENTO *1,00</p> <p>LOTTO "E" CABINA SERVIZI AUSILIARI *1,00</p> <p style="text-align: right;">SOMMANO a corpo</p>					1,00 1,00 1,00 1,00 1,00 1,00 1,00 1,00	8,00	16'027,59	128'220,72
26 / 25 N.P.05	<p>Fornitura e posa in opera di trasformatore elettrico da 100KVA per servizi ausiliari</p> <p>Lotto "A-B" cabina servizi ausiliari A-B *1,00</p> <p>Lotto "C" cabina servizi ausiliari C *1,00</p> <p>Lotto "D" cabina servizi ausiliari D *1,00</p> <p>Lotto "E" cabina servizi ausiliari E *1,00</p> <p style="text-align: right;">SOMMANO a corpo</p>					1,00 1,00 1,00 1,00	4,00	7'488,31	29'953,24
27 / 26 N.P.06	<p>Fornitura e posa in opera di scomparto MT sezionatore di linea isolato in gas SF6 a semplice sistema di sbarre. Provato e realizzato in accordo alle Norme IEC. Unità garantite a tenuta d'arco interno. Sistema di innesto cavi di media tensione con connettori a cono interno. Collegamento tra le unità funzionali mediante connessioni in sbarra ad innesto. Allacciamento dei cavi ad un'altezza di 1250mm. Partizioni metalliche tra i vari compartimenti dei singoli pannelli. Completa indipendenza dalle condizioni ambientali. Tensione nominale 36 kV; corrente nominale 1250 A; Corrente nominale delle sbarre principali a 40°C: 1250 A; Corrente ammissibile nominale di breve durata 25 kA; Corrente di tenuta all'arco interno 16 kA; Pressione di riempimento nominale assoluta del gas SF6 1,47 kPa. Il tutto fornito e posto in opera in apposito armadio IP65, con dimensione di riferimento 2250x750x1400 mm, completo di barre di conduzione, pannelli frontali, compreso altresì tutte le apparecchiature ed ogni onere necessario per l'installazione a perfetta regola d'arte.</p> <p>Lotto "A-B" cabina di sezionamento A-B *3,00</p> <p>Lotto "C" cabina di sezionamento C *3,00</p> <p>Lotto "D" cabina di sezionamento D *3,00</p> <p>Lotto "E" cabina di sezionamento E *3,00</p> <p style="text-align: right;">SOMMANO a corpo</p>					3,00 3,00 3,00 3,00	12,00	12'287,11	147'445,32
28 / 27 N.P.07	<p>Fornitura e posa in opera di scomparto MT protezione misure, Tensione nominale 36 kV</p> <p>Lotto "A-B" cabina di sezionamento A-B *1,00</p> <p>Lotto "C" cabina di sezionamento C *1,00</p> <p>Lotto "D" cabina di sezionamento D *1,00</p> <p>Lotto "E" cabina di sezionamento E *1,00</p> <p style="text-align: right;">SOMMANO a corpo</p>					1,00 1,00 1,00 1,00	4,00	16'203,74	64'814,96
29 / 28 N.P.08	<p>Fornitura e posa in opera di contatore statico di energia attiva per sistemi trifase a tre o quattro fili per reti squilibrate, dotato di</p>								
	A RIPORTARE								7'419'647,02

Num.Ord. TARIFFA	DESIGNAZIONE DEI LAVORI	DIMENSIONI				Quantità	IMPORTI		
		par.ug.	lung.	larg.	H/peso		unitario	TOTALE	
	RIPORTO							7'419'647,02	
	<p>coprimorsetti sigillabile e conforme alle normative per utilizzo fiscale ed omologazione da parte degli Uffici Tecnici di Finanza, dovrà essere corredato di sistema remoto per la acquisizione dei dati come di seguito specificato; classe di precisione 1 secondo la norma EN-62053-21, dotato di contatori parziali e software di lettura ed acquisizione dei dati da remoto; selezione del rapporto di trasformazione amperometrico e voltmetrico possibilmente per la lettura diretta.</p> <p>In opera compreso ogni onere ed accessorio nonchè copie originali delle omologazioni rilasciate dall'Ufficio Tecnico di Finanza, ogni altro accessorio per la installazione ed il collegamento all'impianto. Da installarsi all'interno del locale cabina di sezionamento</p> <p>Lotto "A-B" cabina di sezionamento A-B *1,00 Lotto "C" cabina di sezionamento C *1,00 Lotto "D" cabina di sezionamento D *1,00 Lotto "E" cabina di sezionamento E *1,00</p> <p style="text-align: right;">SOMMANO a corpo</p>					1,00 1,00 1,00 1,00	4,00	4'674,86	18'699,44
30 / 29 N.P.09	<p>Fornitura e posa in opera di quadro elettrico a pavimento di comando, distribuzione e sezionamento degli impianti, tensione di esercizio 230/400 V c.a. con carpenteria metallica, grado di protezione minimo IP4X, dimensioni di riferimento 1700x360x2100 mm (largh x prof. x alt.), compreso pannelli perforati o chiusi, barre di sostegno degli apparecchi, guarnizioni di tenuta ed accessori vari, porta con chiusura con chiave, sbarra di terra, morsetti, opere murarie, compreso altresì la fornitura ed il cablaggio delle apparecchiature (interruttori, sezionatori, strumenti di misura, ecc.) indicati negli schemi di progetto, tutti gli accessori necessari per il cablaggio e quant'altro occorre per dare il quadro certificato e conforme alle norme CEI 17-13.</p> <p>lotto "A-B" Cabina servizi Aux.A-B *1,00 lotto "C" Cabina servizi Aux. C *1,00 lotto "D" Cabina servizi Aux. D *1,00 lotto "E" Cabina servizi Aux. E *1,00</p> <p style="text-align: right;">SOMMANO a corpo</p>					1,00 1,00 1,00 1,00	4,00	17'151,44	68'605,76
31 / 30 N.P.10	<p>Realizzazione del cablaggio di tutte le apparecchiature elettriche di potenza, di comando e di controllo, nell'ambito della Cabine di sezionamento e servizi ausiliari, compresi eventuali cavi di potenza e segnale (laddove non già computati), tubazioni in PVC rigido per installazione a vista (laddove non già computate), compreso scatole di derivazione, morsetti, terminazioni dei cavi e tutto quanto occorre per effettuare il cablaggio completo e a perfetta regola d'arte e conforme alla Normativa di riferimento.</p> <p>lotto "A-B" *2,00 lotto "C" *2,00 lotto "D" *2,00 lotto "E" *2,00</p> <p style="text-align: right;">SOMMANO a corpo</p>					2,00 2,00 2,00 2,00	8,00	11'664,83	93'318,64
32 / 31 N.P.11	<p>Fornitura e posa in opera di impianto di climatizzazione per locali tecnici, come da elaborati grafici allegati, e costituito da:</p> <ul style="list-style-type: none"> - tubazioni in rame coibentate per il collegamento idraulico tra unità esterne ed interne; - collegamento elettrico di tutte le unità, con linee predisposte; - tubazioni scarico condensa in pvc rigido e flessibile sfocianti in pozzetti predisposti, compresa la fornitura dei pozzetti con chiusini in materiale termoplastica carrabili (dimensioni di riferimento 15x15 cm) ed il collegamento, sempre tramite tubazione in pvc rigido - unità esterne motocondensanti a volume di refrigerante variabile R 410 a pompa di calore condensata ad aria, dotate di compressori di tipo scroll ermetico con inverter, del tipo dual o trial; - unità interne a parete, dotate di comando remoto, in opera come da 								
	A RIPORTARE								7'600'270,86

Num.Ord. TARIFFA	DESIGNAZIONE DEI LAVORI	DIMENSIONI				Quantità	IMPORTI	
		par.ug.	lung.	larg.	H/peso		unitario	TOTALE
	R I P O R T O							7'600'270,86
	progetto esecutivo; Compreso raccordi, pezzi speciali, opere murarie, e quant'altro necessario per dare l'impianto finito a perfetta regola d'arte e funzionante. Lotto "A-B" cabina servizia ausiliari A-B *1,00 Lotto "C" cabina servizi ausiliari C *1,00 Lotto "D" cabina servizi ausiliari D *1,00 Lotto "E" cabina servizi ausiliari E *1,00 SOMMANO a corpo					1,00 1,00 1,00 1,00 <hr/> 4,00	5'628,91	22'515,64
33 / 32 N.P.12	Fornitura e posa in opera di impianto antintrusione per locali tecnici, come da elaborati grafici allegati, e costituito da: - tubazioni in pvc rigido fuoritraccia IP55, installate a vista all'interno dei locali di diametro opportuno comprese graffe di ancoraggio a parete e scatole di derivazione e transito; - cavi 6x0,22+2x0,50 mm, installati all'interno di tubazioni e cavidotti, per il collegamento delle apparecchiature; - rilevatori a doppia tecnologia con sensori a microonde e infrarossi installati a parete all'interno dei locali tecnici così come indicato negli elaborati grafici esecutivi di progetto; - chiave di prossimità per attivazione/ disattivazione dell'impianto; - centralina antintrusione a microprocessore con linea antimanomissione, alimentatore, batterie ermetiche, ripetitore telefonico, compreso collegamento elettrico e accessori per il montaggio a parete. Compreso opere murarie e quant'altro occorre per dare l'impianto finito a regola d'arte, perfettamente funzionante. Lotto "A-B" *2,00 Lotto "C" *2,00 Lotto "D" *2,00 Lotto "E" *2,00 SOMMANO a corpo					2,00 2,00 2,00 2,00 <hr/> 8,00	10'980,58	87'844,64
34 / 33 N.P.13	Fornitura e posa in opera di impianto di rilevazione fumi per i locali tecnici, costituito da: - tubazioni in pvc rigido fuoritraccia IP55, installate a vista all'interno dei locali di diametro opportuno comprese graffe di ancoraggio a parete e scatole di derivazione e transito, sempre IP55; - doppino twistato e schermato per cablaggio apparecchiature; - rilevatori di fumo puntiformi ottici, installati a soffitto all'interno dei locali così come indicato negli elaborati grafici di progetto; - segnalatore ottico-acustico di allarme incendio, in custodia metallica compreso installazione a parete all'esterno dei locali tecnici e collegamento all'impianto; - centralina di rilevazione incendi in custodia metallica, ad almeno 2 zone, comprensiva di alimentatore, batteria tampone, carica batterie, segnalazione ottico-acustica escludibile, pulsante test impianto, uscite seriali, ripetitore telefonico di allarme, fornita e posta in opera compreso accessori per il montaggio a parete ed il collegamento elettrico; Compreso montaggio e cablaggio di tutte le apparecchiature opere murarie e quant'altro occorre per dare l'impianto finito a regola d'arte, certificato, e perfettamente funzionante. Lotto "A-B" *2,00 Lotto "C" *2,00 Lotto "D" *2,00 Lotto "E" *2,00 SOMMANO a corpo					2,00 2,00 2,00 2,00 <hr/> 8,00	4'073,01	32'584,08
35 / 34 N.P.14	Fornitura e posa in opera di presidi e segnalazioni antincendio per locali tecnici utente, come da elaborati grafici allegati, e costituiti da: - cartellonistica con indicazioni standardizzate di segnali di informazione, divieto e obbligo per sicurezza antincendio in lamiera stampata, da installare a parete così come indicato negli elaborati							
	A R I P O R T A R E							7'743'215,22

Num.Ord. TARIFFA	DESIGNAZIONE DEI LAVORI	DIMENSIONI				Quantità	IMPORTI		
		par.ug.	lung.	larg.	H/peso		unitario	TOTALE	
	RIPORTO							7'743'215,22	
	grafici di progetto, compreso gli accessori per il fissaggio; - tamponamento tagliafuoco in corrispondenza del passaggio dei cavi elettrici nel locale gruppo elettrogeno, realizzato con cuscinetti espansivi antincendio costituiti da involucro incombustibile sigillato contenente materiale granulare termoespansivo, inerti termocoibenti e materiali a graduale rilascio d'acqua, con certificazione almeno REI 120 - estintori a polvere a parete e ad anidride carbonica carrelati di tipo omologato, completi di supporto per il fissaggio a parete, manichetta con ugello e manometro, nelle posizioni indicate negli elaborati grafici di progetto. Lotto "A-B" *2,00 Lotto "C" *2,00 Lotto "D" *2,00 Lotto "E" *2,00 SOMMANO a corpo					2,00 2,00 2,00 2,00			
						8,00	1'267,20	10'137,60	
36 / 35 N.P.15	Fornitura e posa in opera di antenna per installazione apparecchiature per telecomunicazioni, costituita da palo in acciaio S375, cavo internamente, rastremato di altezza complessiva pari a 16 m (14,5 m f.t.) posato su plinto di fondazione in c.a. a bicchier, compreso plinto di fondazione interrato in c.a. (dimensioni di riferimento, 250x250x160 cm) e banchiere superiore (dimensioni di riferimento 100x100x120 cm), compreso lo scavo, il cassero, l'armatura in ferro (1.000 kg circa) lavorato secondo i disegni esecutivi di progetto, il rinterro e quant'altro occorre per dare il lavoro finito a perfetta regola d'arte. Il palo dovrà essere installato all'interno della SSE (lato utente) in posizione da concordare con la DL o secondo quanto indicato negli elaborati del progetto esecutivo. Lotto "A-B" *1,00 Lotto "C" *1,00 Lotto "D" *1,00 Lotto "E" *1,00 SOMMANO a corpo					1,00 1,00 1,00 1,00			
						4,00	4'804,81	19'219,24	
	RECINZIONE E CANCELLI (SpCat 5)								
37 / 36 N.P.16	Fornitura e posa in opera di recinzione metallica costituita da pali di sostegno, rete metallica a maglia quadra e offendicola. I pali di sostegno saranno realizzati in acciaio zincato e saranno infissi direttamente nel terreno; i pali d'angolo e quelli centrali ad ogni lato saranno dotati di tensori obliqui. La rete metallica a maglia quadra e l'offendicola saranno fissate ai pali di sostegno mediante cavi tensori d'acciaio. Compresi il montaggio ed ogni altro onere e magistero Lotto "A" *1465,00*2,00 a detrarre larghezza cancello *5,00*2,00 Lotto "B" *1872,00*2,00 a detrarre larghezza cancello *5,00*2,00 Lotto "C1" *968,00*2,00 a detrarre larghezza cancello *5,00*2,00 Lotto "C2" *1297,00*2,00 a detrarre larghezza cancello *5,00*2,00 Lotto "D" *3423,00*2,00 a detrarre larghezza cancello *5,00*2,00 Lotto "E" *2920,00*2,00 a detrarre larghezza cancello *5,00*2,00 Sommano positivi m Sommano negativi m SOMMANO m	1465,00 5,00 1872,00 5,00 968,00 5,00 1297,00 5,00 3423,00 5,00 2920,00 5,00		2,00 2,00 2,00 2,00 2,00 2,00 2,00 2,00 2,00 2,00 2,00	2'930,00 -10,00 3'744,00 -10,00 1'936,00 -10,00 2'594,00 -10,00 6'846,00 -10,00 5'840,00 -10,00		23'890,00 -60,00		
						23'830,00	20,00	476'600,00	
38 / 37 E.001.003.a	Scavo a sezione obbligata, eseguito con mezzi meccanici, fino alla profondità di 2 m, compresi l'estrazione e l'aggetto di eventuali								
	A RIPORTARE							8'249'172,06	

Num.Ord. TARIFFA	DESIGNAZIONE DEI LAVORI	DIMENSIONI				Quantità	IMPORTI		
		par.ug.	lung.	larg.	H/peso		unitario	TOTALE	
	RIPORTO							8'249'172,06	
E 01.03a	acque, fino ad un battente massimo di 20 cm, il carico su mezzi di trasporto e l'allontanamento del materiale scavato nell'ambito del cantiere. in rocce sciolte (argilla, sabbia, ghiaia, terreno vegetale e simili o con trovanti fino ad 1 mc) Lotto "A" *2,00*1,00*1,000*1,000 Lotto "B" *2,00*1,00*1,000*1,000 Lotto "C1" *2,00*1,00*1,000*1,000 Lotto "C2" *2,00*1,00*1,000*1,000 Lotto "D" *2,00*1,00*1,000*1,000 Lotto "E" *2,00*1,00*1,000*1,000	2,00 2,00 2,00 2,00 2,00 2,00	1,00 1,00 1,00 1,00 1,00 1,00	1,000 1,000 1,000 1,000 1,000 1,000	1,000 1,000 1,000 1,000 1,000 1,000	2,00 2,00 2,00 2,00 2,00 2,00			
	SOMMANO mc					12,00	9,15	109,80	
39 / 38 E.001.031 E 01.31	Trasporto con qualunque mezzo a discarica autorizzata di materiale di risulta di qualunque natura e specie purché esente da amianto, anche se bagnato, fino ad una distanza di km 10, compreso il carico e lo scarico, lo spianamento e l'eventuale configurazione del materiale scaricato, con esclusione degli oneri di conferimento a discarica. vedi voce 34 *12,00					12,00			
	SOMMANO mc					12,00	12,50	150,00	
40 / 39 E.001.033.n E 01.33n	Smaltimento di materiale da demolizioni e rimozioni privo di ulteriori scorie e frammenti diversi. Il prezzo comprende tutti gli oneri, tasse e contributi da conferire alla discarica autorizzata. L'attestazione dello smaltimento dovrà necessariamente essere attestata a mezzo dell'apposito formulario di identificazione rifiuti (ex D.Lgs. 152/2006 e s.m.i.) debitamente compilato e firmato in ogni sua parte. La consegna del modulo da formulario alla Direzione Lavori risulterà evidenza oggettiva dello smaltimento avvenuto autorizzando la corresponsione degli oneri a seguire. Il trasportatore è pienamente responsabile della classificazione dichiarata. materiale proveniente dagli scavi, privo di impurità smaltito in centri di recupero vedi voce precedente *12,00					12,00			
	SOMMANO mc					12,00	18,80	225,60	
41 / 40 E.004.004.a E 04.04a	Fornitura e posa in opera di calcestruzzo a prestazione garantita, in accordo alla UNI EN 206-1, per strutture non precomprese di fondazione (plinti, cordoli, pali, travi, paratie, platee) e di muri interrati a contatto con terreni non aggressivi, Classe di esposizione ambientale XC1 e XC2 (UNI 11104), Classe di consistenza al getto S3, Dmax aggregati 32 mm; escluso ogni altro onere. classe di resistenza a compressione minima C25/30 Lotto "A" *2,00*1,00*1,000*1,000 Lotto "B" *2,00*1,00*1,000*1,000 Lotto "C1" *2,00*1,00*1,000*1,000 Lotto "C2" *2,00*1,00*1,000*1,000 Lotto "D" *2,00*1,00*1,000*1,000 Lotto "E" *2,00*1,00*1,000*1,000	2,00 2,00 2,00 2,00 2,00 2,00	1,00 1,00 1,00 1,00 1,00 1,00	1,000 1,000 1,000 1,000 1,000 1,000	1,000 1,000 1,000 1,000 1,000 1,000	2,00 2,00 2,00 2,00 2,00 2,00			
	SOMMANO mc					12,00	134,40	1'612,80	
42 / 41 E.004.036 E 04.36	Fornitura e posa in opera di acciaio per calcestruzzo armato ordinario, classe tecnica B450C, saldabile, conforme al D.M. 14/01/2008, disposto in opera secondo gli schemi di esecuzione del progettista delle strutture. Compreso gli oneri per la sagomatura, la legatura e le eventuali saldature per giunzioni e lo sfrido, in barre ad aderenza migliorata nei diametri da 5 mm a 40 mm Lotto "A" *2,00*19,70 Lotto "B" *2,00*19,70 Lotto "C1" *2,00*19,70 Lotto "C2" *2,00*19,70 Lotto "D" *2,00*19,70 Lotto "E" *2,00*19,70	2,00 2,00 2,00 2,00 2,00 2,00	19,70 19,70 19,70 19,70 19,70 19,70			39,40 39,40 39,40 39,40 39,40 39,40			
	A RIPORTARE					236,40		8'251'270,26	

Num.Ord. TARIFFA	DESIGNAZIONE DEI LAVORI	DIMENSIONI				Quantità	IMPORTI	
		par.ug.	lung.	larg.	H/peso		unitario	TOTALE
	RIPORTO					236,40		8'251'270,26
	SOMMANO kg					236,40	1,90	449,16
43 / 42 N.P.17	Fornitura e posa in opera di cancello della tipologia ad ante, costituito da due elemeti mobili di dimensionipari a 2,5m, pannellati con rete metallica tipo Keller o similari incernierati o fissati a due montanti di sostegno in acciaio, posizionati in modo tale da realizzare una luce netta pari a 5m, per l'apertura ed il passaggio di mezzi e persone. Sono comprese le maniglie, i fermi e tutte le opere di minuterie e ferramenta per la chiusura ed il fissaggio delle ante dei cncelli a seconda della tipologia. Compreso il montaggio e ogni onere e magistero per dare l'opera finita a perfetta regola d'arte. Lotto "A" *1,00 Lotto "B" *1,00 Lotto "C1" *1,00 Lotto "C2" *1,00 Lotto "D" *1,00 Lotto "E" *1,00					1,00 1,00 1,00 1,00 1,00 1,00		
	SOMMANO a corpo					6,00	1'671,61	10'029,66
	MODULI FOTOVOLTAICI (SpCat 6)							
44 / 45 N.P.19	Fornitura e posa in opera di modulo fotovoltaico marca Jinko Solar modello: JKM54OM-7TL4-V. Comprensivo di trasporto Lotto "A" *17498,00 Lotto "B" *22854,00 Lotto "C" *21450,00 Lotto "D" *26910,00 Lotto "E" *39910,00					17'498,00 22'854,00 21'450,00 26'910,00 39'910,00		
	SOMMANO a corpo					128'622,00	146,61	18'857'271,42
	STRUTTURE TRACKER (SpCat 7)							
45 / 44 N.P.18	Fornitura e posa in opera di strutture metalliche di sostegno dei moduli fotovoltaici tipologia tracker monoassiale. Blocchi da 52 moduli (2x26) e 26 moduli (2x13). Tipologia a pali direttamente infissi nel terreno. Comprea l'infissione tramite battitura e montaggio, minuterie e pezzi speciali e ogni altro onere e magistero per dare l'opera finita a perfetta regola d'arte LOTTO "A" *9449,00 LOTTO "B" *12341,00 LOTTO "C" *11583,00 LOTTO "D" *14531,00 LOTTO "E" *21551,00					9'449,00 12'341,00 11'583,00 14'531,00 21'551,00		
	SOMMANO kW					69'455,00	148,32	10'301'565,60
	IMPIANTO ELETTRICO E CABLAGGI (SpCat 8)							
46 / 64 E.001.003.a E 01.03a	Scavo a sezione obbligatoria, eseguito con mezzi meccanici, fino alla profondità di 2 m, compresi l'estrazione e l'agotto di eventuali acque, fino ad un battente massimo di 20 cm, il carico su mezzi di trasporto e l'allontanamento del materiale scavato nell'ambito del cantiere. in rocce sciolte (argilla, sabbia, ghiaia, terreno vegetale e simili o con trovanti fino ad 1 mc) Lotto "A-B" cavidotti MT tipo "A" *[440+738]*0,600*1,200 Lotto "C" cavidotti MT tipo "A" *[250+278]*0,600*1,200 Lotto "D" cavidotti MT tipo "A" *[820+220]*0,600*1,200 Lotto "D" cavidotti MT tipo "B" *135,00*1,000*1,200 Lotto "E" cavidotti MT tipo "A" *1350,00*0,600*1,200 Lotto "A" cavidotti BT tipo "A" *[100+105+64+20+125+64+100]*0,800*1,200					848,16 380,16 748,80 162,00 972,00 554,88		
	A RIPORTARE					3'666,00		37'420'586,10

Num.Ord. TARIFFA	DESIGNAZIONE DEI LAVORI	DIMENSIONI				Quantità	IMPORTI	
		par.ug.	lung.	larg.	H/peso		unitario	TOTALE
	RIPORTO					3'666,00		37'420'586,10
	Lotto "A" cavidotti BT tipo "B" *[136+80+80+80+70+120]*0,500*1,200		566,00	0,500	1,200	339,60		
	Lotto "A" cavidotti BT tipo "B" perimetrale servizi ausiliari * 1464,00*0,500*1,200		1464,00	0,500	1,200	878,40		
	Lotto "B" cavidotti BT tipo "A" *[90+65+64+100+45+105+165+64+125]*0,800*1,200		823,00	0,800	1,200	790,08		
	Lotto "B" cavidotti BT tipo "B" *[60+100+180+20+80+55+152+136+110]*0,500*1,200		893,00	0,500	1,200	535,80		
	Lotto "B" cavidotti BT tipo "B" perimetrale servizi ausiliari * 1872,00*0,500*1,200		1872,00	0,500	1,200	1'123,20		
	Lotto "C" cavidotti BT tipo "A" *[225+127+375+95+90]*0,800*1,200		912,00	0,800	1,200	875,52		
	Lotto "C" cavidotti BT tipo "B" *[91+70+90+70+114+65]*0,500*1,200		500,00	0,500	1,200	300,00		
	Lotto "C" cavidotti BT tipo "B" perimetrale servizi ausiliari *[968+1297]*0,500*1,200		2265,00	0,500	1,200	1'359,00		
	Lotto "D" cavidotti BT tipo "A" *[235+65+95+407+37+382]*0,800*1,200		1221,00	0,800	1,200	1'172,16		
	Lotto "D" cavidotti BT tipo "B" *[210+91+80+60+30+52+45+75+155]*0,500*1,200		798,00	0,500	1,200	478,80		
	Lotto "D" cavidotti BT tipo "B" perimetrale servizi ausiliari * 3424,00*0,500*1,200		3424,00	0,500	1,200	2'054,40		
	Lotto "E" cavidotti BT tipo "A" *[325+317+40+272+53+385]*0,800*1,200		1392,00	0,800	1,200	1'336,32		
	Lotto "E" cavidotti BT tipo "B" *[50+50+45+15+68+50+142+30+48+45]*0,500*1,200		543,00	0,500	1,200	325,80		
	Lotto "E" cavidotti BT tipo "B" perimetrale servizi ausiliari * 2921,00*0,500*1,200		2921,00	0,500	1,200	1'752,60		
	SOMMANO mc					16'987,68	9,15	155'437,27
47 / 65 E.001.013 E 01.13	Fornitura e posa in opera di sabbia di frantoio per formazione letto di posa delle tubazioni, eseguita con uso di mezzi meccanici. Sono compresi il trasporto con qualsiasi mezzo, la preparazione del fondo, la sistemazione del materiale, la pistonatura o la compattazione meccanica, la bagnatura e necessari ricarichi, la cernita dei materiali.							
	Lotto "A-B" cavidotti MT tipo "A" *[440+738]*0,600*0,300		1178,00	0,600	0,300	212,04		
	Lotto "C" cavidotti MT tipo "A" *[250+278]*0,600*0,300		528,00	0,600	0,300	95,04		
	Lotto "D" cavidotti MT tipo "A" *[820+220]*0,600*0,300		1040,00	0,600	0,300	187,20		
	Lotto "D" cavidotti MT tipo "B" *135,00*1,000*0,300		135,00	1,000	0,300	40,50		
	Lotto "E" cavidotti MT tipo "A" *1350,00*0,600*0,300		1350,00	0,600	0,300	243,00		
	Lotto "A" cavidotti BT tipo "A" *[100+105+64+20+125+64+100]*0,800*0,300		578,00	0,800	0,300	138,72		
	Lotto "A" cavidotti BT tipo "B" *[136+80+80+80+70+120]*0,500*0,300		566,00	0,500	0,300	84,90		
	Lotto "A" cavidotti BT tipo "B" perimetrale servizi ausiliari * 1464,00*0,500*0,300		1464,00	0,500	0,300	219,60		
	Lotto "B" cavidotti BT tipo "A" *[90+65+64+100+45+105+165+64+125]*0,800*0,300		823,00	0,800	0,300	197,52		
	Lotto "B" cavidotti BT tipo "B" *[60+100+180+20+80+55+152+136+110]*0,500*0,300		893,00	0,500	0,300	133,95		
	Lotto "B" cavidotti BT tipo "B" perimetrale servizi ausiliari * 1872,00*0,500*0,300		1872,00	0,500	0,300	280,80		
	Lotto "C" cavidotti BT tipo "A" *[225+127+375+95+90]*0,800*0,300		912,00	0,800	0,300	218,88		
	Lotto "C" cavidotti BT tipo "B" *[91+70+90+70+114+65]*0,500*0,300		500,00	0,500	0,300	75,00		
	Lotto "C" cavidotti BT tipo "B" perimetrale servizi ausiliari *[968+1297]*0,500*0,300		2265,00	0,500	0,300	339,75		
	Lotto "D" cavidotti BT tipo "A" *[235+65+95+407+37+382]*0,800*0,300		1221,00	0,800	0,300	293,04		
	Lotto "D" cavidotti BT tipo "B" *[210+91+80+60+30+52+45+75+155]*0,500*0,300		798,00	0,500	0,300	119,70		
	Lotto "D" cavidotti BT tipo "B" perimetrale servizi ausiliari * 3424,00*0,500*0,300		3424,00	0,500	0,300	513,60		
	Lotto "E" cavidotti BT tipo "A" *[325+317+40+272+53+385]*0,800*0,300		1392,00	0,800	0,300	334,08		
	Lotto "E" cavidotti BT tipo "B" *[50+50+45+15+68+50+142+30+48+45]*0,500*0,300		543,00	0,500	0,300	81,45		
	A RIPORTARE					3'808,77		37'576'023,37

Num.Ord. TARIFFA	DESIGNAZIONE DEI LAVORI	DIMENSIONI				Quantità	IMPORTI	
		par.ug.	lung.	larg.	H/peso		unitario	TOTALE
	RIPORTO					3'808,77		37'576'023,37
48 / 66 E.001.011 E 01.11	<p>Lotto "E" cavidotti BT tipo "B" perimetrale servizi ausiliari * 2921,00*0,500*0,300</p> <p style="text-align: right;">SOMMANO mc</p> <p>Rinterro con materiali esistenti nell'ambito del cantiere, da prelevarsi entro 100 m dal sito d'impiego, compreso il dissodamento degli stessi, il trasporto con qualsiasi mezzo, la pistonatura a strati di altezza non superiore a cm 30 e la bagnatura.</p> <p>Lotto "A-B" cavidotti MT tipo "A" *[440+738]*0,600*0,900</p> <p>Lotto "C" cavidotti MT tipo "A" *[250+278]*0,600*0,900</p> <p>Lotto "D" cavidotti MT tipo "A" *[820+220]*0,600*0,900</p> <p>Lotto "D" cavidotti MT tipo "B" *135,00*1,000*0,900</p> <p>Lotto "E" cavidotti MT tipo "A" *1350,00*0,600*0,900</p> <p>Lotto "A" cavidotti BT tipo "A" *[100+105+64+20+125+64+100]*0,800*0,900</p> <p>Lotto "A" cavidotti BT tipo "B" *[136+80+80+80+70+120]*0,500*0,900</p> <p>Lotto "A" cavidotti BT tipo "B" perimetrale servizi ausiliari * 1464,00*0,500*0,900</p> <p>Lotto "B" cavidotti BT tipo "A" *[90+65+64+100+45+105+165+64+125]*0,800*0,900</p> <p>Lotto "B" cavidotti BT tipo "B" *[60+100+180+20+80+55+152+136+110]*0,500*0,900</p> <p>Lotto "B" cavidotti BT tipo "B" perimetrale servizi ausiliari * 1872,00*0,500*0,900</p> <p>Lotto "C" cavidotti BT tipo "A" *[225+127+375+95+90]*0,800*0,900</p> <p>Lotto "C" cavidotti BT tipo "B" *[91+70+90+70+114+65]*0,500*0,900</p> <p>Lotto "C" cavidotti BT tipo "B" perimetrale servizi ausiliari *[968+1297]*0,500*0,900</p> <p>Lotto "D" cavidotti BT tipo "A" *[235+65+95+407+37+382]*0,800*0,900</p> <p>Lotto "D" cavidotti BT tipo "B" *[210+91+80+60+30+52+45+75+155]*0,500*0,900</p> <p>Lotto "D" cavidotti BT tipo "B" perimetrale servizi ausiliari * 3424,00*0,500*0,900</p> <p>Lotto "E" cavidotti BT tipo "A" *[325+317+40+272+53+385]*0,800*0,900</p> <p>Lotto "E" cavidotti BT tipo "B" *[50+50+45+15+68+50+142+30+48+45]*0,500*0,900</p> <p>Lotto "E" cavidotti BT tipo "B" perimetrale servizi ausiliari * 2921,00*0,500*0,900</p> <p style="text-align: right;">SOMMANO mc</p>		2921,00	0,500	0,300	438,15		
						4'246,92	32,80	139'298,98
49 / 67 N.P.21	<p>NASTRO SEGNALETORE bianco/rosso con la dicitura "Attenzione cavi elettrici" fornito e posto in opera, in scavo predisposto, al di sopra dello strato di sabbia in corrispondenza di ciascuna terna di cavi o di ciascun cavo tripolare.</p> <p>Lotto "A-B" cavidotti MT tipo "A" *1,00*[440+738]</p> <p>Lotto "C" cavidotti MT tipo "A" *1,00*[250+278]</p> <p>Lotto "D" cavidotti MT tipo "A" *1,00*[820+220]</p> <p>Lotto "D" cavidotti MT tipo "B" *2,00*135,00</p> <p>Lotto "E" cavidotti MT tipo "A" *1,00*1350,00</p> <p>Lotto "A" cavidotti BT tipo "A" *2,00*[100+105+64+20+125+64+100]</p> <p>Lotto "A" cavidotti BT tipo "B" *1,00*[136+80+80+80+70+120]</p> <p>Lotto "A" cavidotti BT tipo "B" perimetrale servizi ausiliari *1,00* 1464,00</p> <p>Lotto "B" cavidotti BT tipo "A" *2,00*[90+65+64+100+45+105+165+64+125]</p> <p>Lotto "B" cavidotti BT tipo "B" *1,00*[60+100+180+20+80+55+152+136+110]</p> <p>Lotto "B" cavidotti BT tipo "B" perimetrale servizi ausiliari *1,00* 1872,00</p> <p>Lotto "C" cavidotti BT tipo "A" *2,00*[225+127+375+95+90]</p>							
		1,00	1178,00			1'178,00		
		1,00	528,00			528,00		
		1,00	1040,00			1'040,00		
		2,00	135,00			270,00		
		1,00	1350,00			1'350,00		
		2,00	578,00			1'156,00		
		1,00	566,00			566,00		
		1,00	1464,00			1'464,00		
		2,00	823,00			1'646,00		
		1,00	893,00			893,00		
		1,00	1872,00			1'872,00		
		2,00	912,00			1'824,00		
	A RIPORTARE					13'787,00		37'883'500,38

Num.Ord. TARIFFA	DESIGNAZIONE DEI LAVORI	DIMENSIONI				Quantità	IMPORTI	
		par.ug.	lung.	larg.	H/peso		unitario	TOTALE
	RIPORTO					13'787,00		37'883'500,38
	Lotto "C" cavidotti BT tipo "B" *1,00*[91+70+90+70+114+65]	1,00	500,00			500,00		
	Lotto "C" cavidotti BT tipo "B" perimetrale servizi ausiliari *1,00*[968+1297]	1,00	2265,00			2'265,00		
	Lotto "D" cavidotti BT tipo "A" *2,00*[235+65+95+407+37+382]	2,00	1221,00			2'442,00		
	Lotto "D" cavidotti BT tipo "B" *1,00*[210+91+80+60+30+52+45+75+155]	1,00	798,00			798,00		
	Lotto "D" cavidotti BT tipo "B" perimetrale servizi ausiliari *1,00*3424,00	1,00	3424,00			3'424,00		
	Lotto "E" cavidotti BT tipo "A" *2,00*[325+317+40+272+53+385]	2,00	1392,00			2'784,00		
	Lotto "E" cavidotti BT tipo "B" *1,00*[50+50+45+15+68+50+142+30+48+45]	1,00	543,00			543,00		
	Lotto "E" cavidotti BT tipo "B" perimetrale servizi ausiliari *1,00*2921,00	1,00	2921,00			2'921,00		
	SOMMANO					29'464,00	0,37	10'901,68
50 / 68 F.002.013.f F 02.13f	Pozzetto di raccordo prefabbricato in conglomerato cementizio non carrabile, vibrato, in opera compresa la frattura del diaframma per consentire il passaggio delle tubazioni , il rinfilo in conglomerato cementizio a ql. 3 alla base e ai lati. Restano esclusi gli oneri per lo scavo ma sono compresi gli oneri ed accessori per dare il lavoro compiuto. Pozzetto di raccordo prefabbricato da cm 80 x 80 x 80							
	Lotto "A" *[15+7+30+63+2+13]	130,00				130,00		
	Lotto "B" *[71+7+24+8+41]	151,00				151,00		
	Lotto "C" *[41+69]	110,00				110,00		
	Lotto "D" *[13+25+20+22+30+45+19+12]	186,00				186,00		
	Lotto "E" *[18+46+20+24+28+33+13]	182,00				182,00		
	SOMMANO cad					759,00	165,59	125'682,81
51 / 69 EL.004.007.b EL 04.07b	Fornitura e posa in opera di tubazione in PVC serie pesante per canalizzazione di linee di alimentazione elettrica conforme alle Norme CEI EN 50086-1 e CEI EN 50086-2-4, su scavo predisposto ad una profondità di circa cm 50 dal piano stradale o posata su cavevi, atta al tipo di posa. É compreso quanto altro occorre per dare il lavoro finito. Diametro esterno mm 63.							
	Lotto "A" cavidotti BT tipo "A" *1,00*[100+105+64+20+125+64+100]	1,00	578,00			578,00		
	Lotto "A" cavidotti BT tipo "B" *1,00*[136+80+80+80+70+120]	1,00	566,00			566,00		
	Lotto "A" cavidotti BT tipo "B" perimetrale servizi ausiliari *1,00*1464,00	1,00	1464,00			1'464,00		
	Lotto "B" cavidotti BT tipo "A" *1,00*[90+65+64+100+45+105+165+64+125]	1,00	823,00			823,00		
	Lotto "B" cavidotti BT tipo "B" *1,00*[60+100+180+20+80+55+152+136+110]	1,00	893,00			893,00		
	Lotto "B" cavidotti BT tipo "B" perimetrale servizi ausiliari *1,00*1872,00	1,00	1872,00			1'872,00		
	Lotto "C" cavidotti BT tipo "A" *1,00*[225+127+375+95+90]	1,00	912,00			912,00		
	Lotto "C" cavidotti BT tipo "B" *1,00*[91+70+90+70+114+65]	1,00	500,00			500,00		
	Lotto "C" cavidotti BT tipo "B" perimetrale servizi ausiliari *1,00*[968+1297]	1,00	2265,00			2'265,00		
	Lotto "D" cavidotti BT tipo "A" *1,00*[235+65+95+407+37+382]	1,00	1221,00			1'221,00		
	Lotto "D" cavidotti BT tipo "B" *1,00*[210+91+80+60+30+52+45+75+155]	1,00	798,00			798,00		
	Lotto "D" cavidotti BT tipo "B" perimetrale servizi ausiliari *1,00*3424,00	1,00	3424,00			3'424,00		
	Lotto "E" cavidotti BT tipo "A" *1,00*[325+317+40+272+53+385]	1,00	1392,00			1'392,00		
	Lotto "E" cavidotti BT tipo "B" *1,00*[50+50+45+15+68+50+142+30+48+45]	1,00	543,00			543,00		
	Lotto "E" cavidotti BT tipo "B" perimetrale servizi ausiliari *1,00*2921,00	1,00	2921,00			2'921,00		
	SOMMANO m					20'172,00	6,28	126'680,16
52 / 70 EL.004.007.c EL 04.07c	Fornitura e posa in opera di tubazione in PVC serie pesante per canalizzazione di linee di alimentazione elettrica conforme alle Norme CEI EN 50086-1 e CEI EN 50086-2-4, su scavo predisposto							
	A RIPORTARE							38'146'765,03

Num.Ord. TARIFFA	DESIGNAZIONE DEI LAVORI	DIMENSIONI				Quantità	IMPORTI	
		par.ug.	lung.	larg.	H/peso		unitario	TOTALE
	RIPORTO							38'146'765,03
	ad una profondità di circa cm 50 dal piano stradale o posata su cavedi, atta al tipo di posa. É compreso quanto altro occorre per dare il lavoro finito. Diametro esterno mm 100.							
	Lotto "A" cavidotti BT tipo "A" *1,00*[100+105+64+20+125+64+100]	1,00	578,00			578,00		
	Lotto "A" cavidotti BT tipo "B" *1,00*[136+80+80+80+70+120]	1,00	566,00			566,00		
	Lotto "A" cavidotti BT tipo "B" perimetrale servizi ausiliari *1,00* 1464,00	1,00	1464,00			1'464,00		
	Lotto "B" cavidotti BT tipo "A" *1,00*[90+65+64+100+45+105+165+64+125]	1,00	823,00			823,00		
	Lotto "B" cavidotti BT tipo "B" *1,00*[60+100+180+20+80+55+152+136+110]	1,00	893,00			893,00		
	Lotto "B" cavidotti BT tipo "B" perimetrale servizi ausiliari *1,00* 1872,00	1,00	1872,00			1'872,00		
	Lotto "C" cavidotti BT tipo "A" *1,00*[225+127+375+95+90]	1,00	912,00			912,00		
	Lotto "C" cavidotti BT tipo "B" *1,00*[91+70+90+70+114+65]	1,00	500,00			500,00		
	Lotto "C" cavidotti BT tipo "B" perimetrale servizi ausiliari *1,00* [968+1297]	1,00	2265,00			2'265,00		
	Lotto "D" cavidotti BT tipo "A" *1,00*[235+65+95+407+37+382]	1,00	1221,00			1'221,00		
	Lotto "D" cavidotti BT tipo "B" *1,00*[210+91+80+60+30+52+45+75+155]	1,00	798,00			798,00		
	Lotto "D" cavidotti BT tipo "B" perimetrale servizi ausiliari *1,00* 3424,00	1,00	3424,00			3'424,00		
	Lotto "E" cavidotti BT tipo "A" *1,00*[325+317+40+272+53+385]	1,00	1392,00			1'392,00		
	Lotto "E" cavidotti BT tipo "B" *1,00*[50+50+45+15+68+50+142+30+48+45]	1,00	543,00			543,00		
	Lotto "E" cavidotti BT tipo "B" perimetrale servizi ausiliari *1,00* 2921,00	1,00	2921,00			2'921,00		
	SOMMANO m					20'172,00	8,20	165'410,40
53 / 71 EL.004.007.d EL.04.07d	Fornitura e posa in opera di tubazione in PVC serie pesante per canalizzazione di linee di alimentazione elettrica conforme alle Norme CEI EN 50086-1 e CEI EN 50086-2-4, su scavo predisposto ad una profondità di circa cm 50 dal piano stradale o posata su cavedi, atta al tipo di posa. É compreso quanto altro occorre per dare il lavoro finito. Diametro esterno mm 160.							
	Lotto "A" cavidotti BT tipo "A" *4,00*[100+105+64+20+125+64+100]	4,00	578,00			2'312,00		
	Lotto "A" cavidotti BT tipo "B" *1,00*[136+80+80+80+70+120]	1,00	566,00			566,00		
	Lotto "A" cavidotti BT tipo "B" perimetrale servizi ausiliari *1,00* 1464,00	1,00	1464,00			1'464,00		
	Lotto "B" cavidotti BT tipo "A" *4,00*[90+65+64+100+45+105+165+64+125]	4,00	823,00			3'292,00		
	Lotto "B" cavidotti BT tipo "B" *1,00*[60+100+180+20+80+55+152+136+110]	1,00	893,00			893,00		
	Lotto "B" cavidotti BT tipo "B" perimetrale servizi ausiliari *1,00* 1872,00	1,00	1872,00			1'872,00		
	Lotto "C" cavidotti BT tipo "A" *4,00*[225+127+375+95+90]	4,00	912,00			3'648,00		
	Lotto "C" cavidotti BT tipo "B" *1,00*[91+70+90+70+114+65]	1,00	500,00			500,00		
	Lotto "C" cavidotti BT tipo "B" perimetrale servizi ausiliari *1,00* [968+1297]	1,00	2265,00			2'265,00		
	Lotto "D" cavidotti BT tipo "A" *4,00*[235+65+95+407+37+382]	4,00	1221,00			4'884,00		
	Lotto "D" cavidotti BT tipo "B" *1,00*[210+91+80+60+30+52+45+75+155]	1,00	798,00			798,00		
	Lotto "D" cavidotti BT tipo "B" perimetrale servizi ausiliari *1,00* 3424,00	1,00	3424,00			3'424,00		
	Lotto "E" cavidotti BT tipo "A" *4,00*[325+317+40+272+53+385]	4,00	1392,00			5'568,00		
	Lotto "E" cavidotti BT tipo "B" *1,00*[50+50+45+15+68+50+142+30+48+45]	1,00	543,00			543,00		
	Lotto "E" cavidotti BT tipo "B" perimetrale servizi ausiliari *1,00* 2921,00	1,00	2921,00			2'921,00		
	SOMMANO m					34'950,00	17,89	625'255,50
54 / 72 N.P.27	Fornitura e posa in opera di quadro di stringa modello STRING BOX SB-24-LT08-1500V-II marca Elettronica Santerno da 24 ingressi protetti da fusibili, sezionatore in c.c. in uscita In=250A, scaricatore							
	A RIPORTARE							38'937'430,93

Num.Ord. TARIFFA	DESIGNAZIONE DEI LAVORI	DIMENSIONI				Quantità	IMPORTI	
		par.ug.	lung.	larg.	H/peso		unitario	TOTALE
	RIPORTO							38'937'430,93
	di sovrattensione di tipo 2, classe di protezione IP65 Lotto "A" *48,00 Lotto "B" *65,00 Lotto "C" *60,00 Lotto "D" *74,00 Lotto "E" *106,00					48,00 65,00 60,00 74,00 106,00		
	SOMMANO a corpo					353,00	2'005,80	708'047,40
55 / 73 EA.002.026. b EA 02.26b	Fornitura e posa in opera di cavo solare composto da fili di rame zincato della classe 5 DIN VDE 0295/IEC60228. Tensione di utilizzo: Uo/U 2,5/5,0 kV DC. Tensione di utilizzo: Uo/U 1,8/3,0 kV AC. sezione 6 mm2 Colore Rosso *[60*353] Colore Nero *[60*353]		21180,00 21180,00			21'180,00 21'180,00		
	SOMMANO cad					42'360,00	4,20	177'912,00
56 / 74 EA.002.026. c EA 02.26c	Fornitura e posa in opera di cavo solare composto da fili di rame zincato della classe 5 DIN VDE 0295/IEC60228. Tensione di utilizzo: Uo/U 2,5/5,0 kV DC. Tensione di utilizzo: Uo/U 1,8/3,0 kV AC. sezione 10 mm2 Colore Rosso *[700*353] Colore Nero *[700*353]		247100,0 0 247100,0 0			247'100,00 247'100,00		
	SOMMANO cad					494'200,00	6,20	3'064'040,00
57 / 75 EL.003.005.o EL 03.05o	Linea elettrica in cavo unipolare flessibile 0.6/1 kV di rame isolato con gomma HEPR ad alto modulo e guaina in PVC speciale qualità R2, non propagante l'incendio, a norme CEI 20-22 II, a contenuta emissione di gas corrosivi a norma CEI 20-37 II, tipo FG7R e/o RG7R. 1x240 mm² Shelter A1 connessione string box - inverter *3,00*828,00 Shelter A2 connessione string box - inverter *3,00*168,00 Shelter B1 connessione string box - inverter *3,00*2844,00 Shelter B2 connessione string box - inverter *3,00*4749,00 Shelter C1 connessione string box - inverter *3,00*3383,00 Shelter C2 connessione string box - inverter *3,00*2817,00 Shelter D1 connessione string box - inverter *3,00*3033,00 Shelter D2 connessione string box - inverter *3,00*2051,00 Shelter D3 connessione string box - inverter *3,00*2318,00 Shelter E1 connessione string box - inverter *3,00*1936,00 Shelter E2 connessione string box - inverter *3,00*1603,00 Shelter E3 connessione string box - inverter *3,00*1285,00 Shelter E4 connessione string box - inverter *3,00*2472,00	3,00 3,00 3,00 3,00 3,00 3,00 3,00 3,00 3,00 3,00 3,00 3,00 3,00 3,00 3,00 3,00 3,00 3,00	828,00 168,00 2844,00 4749,00 3383,00 2817,00 3033,00 2051,00 2318,00 1936,00 1603,00 1285,00 2472,00			2'484,00 504,00 8'532,00 14'247,00 10'149,00 8'451,00 9'099,00 6'153,00 6'954,00 5'808,00 4'809,00 3'855,00 7'416,00		
	SOMMANO m					88'461,00	21,46	1'898'373,06
58 / 76 EL.003.005.n EL 03.05n	Linea elettrica in cavo unipolare flessibile 0.6/1 kV di rame isolato con gomma HEPR ad alto modulo e guaina in PVC speciale qualità R2, non propagante l'incendio, a norme CEI 20-22 II, a contenuta emissione di gas corrosivi a norma CEI 20-37 II, tipo FG7R e/o RG7R. 1x185 mm² Shelter A1 connessione string box - inverter *3,00*1038,00 Shelter A2 connessione string box - inverter *3,00*818,00 Shelter B1 connessione string box - inverter *3,00*437,00 Shelter B2 connessione string box - inverter *3,00*587,00 Shelter C1 connessione string box - inverter *3,00*286,00 Shelter C2 connessione string box - inverter *3,00*745,00 Shelter D1 connessione string box - inverter *3,00*327,00 Shelter D2 connessione string box - inverter *3,00*811,00 Shelter D3 connessione string box - inverter *3,00*435,00 Shelter E1 connessione string box - inverter *3,00*375,00 Shelter E2 connessione string box - inverter *3,00*726,00	3,00 3,00 3,00 3,00 3,00 3,00 3,00 3,00 3,00 3,00 3,00 3,00	1038,00 818,00 437,00 587,00 286,00 745,00 327,00 811,00 435,00 375,00 726,00			3'114,00 2'454,00 1'311,00 1'761,00 858,00 2'235,00 981,00 2'433,00 1'305,00 1'125,00 2'178,00		
	A RIPORTARE					19'755,00		44'785'803,39

Num.Ord. TARIFFA	DESIGNAZIONE DEI LAVORI	DIMENSIONI				Quantità	IMPORTI	
		par.ug.	lung.	larg.	H/peso		unitario	TOTALE
	RIPORTO					19'755,00		44'785'803,39
	Shelter E3 connessione string box - inverter *3,00*466,00	3,00	466,00			1'398,00		
	Shelter E4 connessione string box - inverter *3,00*140,00	3,00	140,00			420,00		
	SOMMANO m					21'573,00	17,40	375'370,20
59 / 77 EL.003.005. m EL 03.05m	Linea elettrica in cavo unipolare flessibile 0.6/1 kV di rame isolato con gomma HEPR ad alto modulo e guaina in PVC speciale qualità R2, non propagante l'incendio, a norme CEI 20-22 II, a contenuta emissione di gas corrosivi a norma CEI 20-37 II, tipo FG7R e/o RG7R. 1x150 mm ²							
	Shelter A1 connessione string box - inverter *3,00*235,00	3,00	235,00			705,00		
	Shelter A2 connessione string box - inverter *3,00*906,00	3,00	906,00			2'718,00		
	Shelter B1 connessione string box - inverter *3,00*482,00	3,00	482,00			1'446,00		
	Shelter B2 connessione string box - inverter *3,00*426,00	3,00	426,00			1'278,00		
	Shelter C1 connessione string box - inverter *3,00*600,00	3,00	600,00			1'800,00		
	Shelter C2 connessione string box - inverter *3,00*476,00	3,00	476,00			1'428,00		
	Shelter D1 connessione string box - inverter *3,00*316,00	3,00	316,00			948,00		
	Shelter D2 connessione string box - inverter *3,00*298,00	3,00	298,00			894,00		
	Shelter D3 connessione string box - inverter *3,00*514,00	3,00	514,00			1'542,00		
	Shelter E1 connessione string box - inverter *3,00*574,00	3,00	574,00			1'722,00		
	Shelter E2 connessione string box - inverter *3,00*616,00	3,00	616,00			1'848,00		
	Shelter E3 connessione string box - inverter *3,00*392,00	3,00	392,00			1'176,00		
	Shelter E4 connessione string box - inverter *3,00*546,00	3,00	546,00			1'638,00		
	SOMMANO m					19'143,00	14,49	277'382,07
60 / 78 EL.003.005.1 EL 03.051	Linea elettrica in cavo unipolare flessibile 0.6/1 kV di rame isolato con gomma HEPR ad alto modulo e guaina in PVC speciale qualità R2, non propagante l'incendio, a norme CEI 20-22 II, a contenuta emissione di gas corrosivi a norma CEI 20-37 II, tipo FG7R e/o RG7R. 1x120 mm ²							
	Shelter A1 connessione string box - inverter *3,00*361,00	3,00	361,00			1'083,00		
	Shelter A2 connessione string box - inverter *3,00*126,00	3,00	126,00			378,00		
	Shelter B1 connessione string box - inverter *3,00*100,00	3,00	100,00			300,00		
	Shelter C1 connessione string box - inverter *3,00*269,00	3,00	269,00			807,00		
	Shelter C2 connessione string box - inverter *3,00*43,00	3,00	43,00			129,00		
	Shelter D2 connessione string box - inverter *3,00*161,00	3,00	161,00			483,00		
	Shelter D3 connessione string box - inverter *3,00*146,00	3,00	146,00			438,00		
	Shelter E1 connessione string box - inverter *3,00*175,00	3,00	175,00			525,00		
	Shelter E2 connessione string box - inverter *3,00*144,00	3,00	144,00			432,00		
	Shelter E3 connessione string box - inverter *3,00*174,00	3,00	174,00			522,00		
	Shelter E4 connessione string box - inverter *3,00*45,00	3,00	45,00			135,00		
	SOMMANO m					5'232,00	12,12	63'411,84
61 / 79 N.P.28	Fornitura e posa in opera di cavo elettrico unipolare ARE4H5E 18/30(36)kV in alluminio con isolamento XLPE a spessore ridotto, guaina di alluminio e guaina a spessore maggiorato di PE, a tenuta d'acqua e resistenti all'impatto. E' inoltre compreso l'onere delle attestazioni e degli accessori quali capicorda, morsetti e quant'altro necessario a dare l'opera finita a completa regola d'arte. Sezione 1x50mmq collegamento cabina aux A/B - cabina sezionamento A/B *3,00*30,00	3,00	30,00			90,00		
	collegamento cabina aux C - cabina sezionamento C *3,00*30,00	3,00	30,00			90,00		
	collegamento cabina aux D - cabina sezionamento D *3,00*30,00	3,00	30,00			90,00		
	collegamento cabina aux E - cabina sezionamento E *3,00*30,00	3,00	30,00			90,00		
	SOMMANO					360,00	10,50	3'780,00
62 / 80 N.P.29	Fornitura e posa in opera di cavo elettrico unipolare ARE4H5E 18/30(36)kV in alluminio con isolamento XLPE a spessore ridotto, guaina di alluminio e guaina a spessore maggiorato di PE, a tenuta d'acqua e resistenti all'impatto. E' inoltre compreso l'onere delle attestazioni e degli accessori quali capicorda, morsetti e quant'altro necessario a dare l'opera finita a completa regola d'arte. Sezione							
	A RIPORTARE							45'505'747,50

Num.Ord. TARIFFA	DESIGNAZIONE DEI LAVORI	DIMENSIONI				Quantità	IMPORTI		
		par.ug.	lung.	larg.	H/peso		unitario	TOTALE	
	RIPORTO							45'505'747,50	
	1x300mmq L01_A2-A1 *3,00*200,00 L01_A1-CAB. SEZ. A/B *3,00*250,00 L02_B2 - B1 *3,00*390,00 L02_B1 - CAB.SEZ. A/B *3,00*125,00 L03_C1 - CAB.SEZ. C *3,00*239,00 L04_C2 - CAB.SEZ. C *3,00*304,00 L06_D1-D2 *3,00*469,00 L06_D2-D3 *3,00*450,00 L07_E1-E2 *3,00*418,00 L07_E2 - CAB.SEZ. E *3,00*485,00 L08_E3-E4 *3,00*277,00 L08_E4-CAB.SEZ. E *3,00*143,00	3,00 3,00 3,00 3,00 3,00 3,00 3,00 3,00 3,00 3,00 3,00 3,00	200,00 250,00 390,00 125,00 239,00 304,00 469,00 450,00 418,00 485,00 277,00 143,00			600,00 750,00 1'170,00 375,00 717,00 912,00 1'407,00 1'350,00 1'254,00 1'455,00 831,00 429,00			
	SOMMANO					11'250,00	19,04	214'200,00	
63 / 81 N.P.22	Fornitura e posa in opera di cavo elettrico unipolare disposto a trifoglio ARE4H5E 18/30(36)kV in alluminio con isolamento XLPE a spessore ridotto, guaina di alluminio e guaina a spessore maggiorato di PE, a tenuta d'acqua e resistenti all'impatto. E' inoltre compreso l'onere delle attestazioni e degli accessori quali capicorda, morsetti e quant'altro necessario a dare l'opera finita a completa regola d'arte. Sezione 1x630mmq L05_CAB.SEZ. C - CAB.SEZ.D *3,00*616,00 L06_D3 - CAB.SEZ.D *3,00*410,00	3,00 3,00	616,00 410,00			1'848,00 1'230,00			
	SOMMANO					3'078,00	27,50	84'645,00	
64 / 83 N.P.23	F.p.o. di fibra ottica predisposta in opportune tubazioni PEAD, ed avente le seguenti caratteristiche: Fibra ottica multimodale (A-DQ(ZN)B2Y 1x12 G50/125, A = cavo per installazioni all'esterno, DQ = tubo vacante, ZN = serracavo non metallico, 2Y = guaina in polietilene, 1x12 = 1 tubo vacante con 12 fibre, G = multimodale, 50/125 = diametro del nucleo di vetro 50µm, diametro della guaina di vetro 125µm). Attenuazione a 850nm: circa 2.7 dB/km, diametro esterno 10 mm, peso 107 kg/km, lunghezza massima di utilizzo fino a 2 km, raggio minimo di flessione statica 100 mm, raggio minimo di flessione dinamica 200 mm, resistenza a rottura 220 N, banda passante minima a 850 nm: ≥ 500 MHz x km. Il prezzo comprende l'eventuale taglio a misura, le giunzioni, gli sfridi, gli imbrocchi ai pozzetti di transito e quant'altro occorra a dare l'opera completa e funzionale. L01_A2-A1 *1,00*200,00 L01_A1-CAB. SEZ. A/B *1,00*250,00 L02_B2 - B1 *1,00*390,00 L02_B1 - CAB.SEZ. A/B *1,00*125,00 L03_C1 - CAB.SEZ. C *1,00*239,00 L04_C2 - CAB.SEZ. C *1,00*304,00 L05_CAB.SEZ.C - CAB.SEZ.D *1,00*616,00 L06_D1-D2 *1,00*469,00 L06_D2-D3 *1,00*450,00 L06_D3-CAB.SEZ.D *1,00*410,00 L07_E1-E2 *1,00*418,00 L07_E2 - CAB.SEZ. E *1,00*485,00 L08_E3-E4 *1,00*277,00 L08_E4-CAB.SEZ. E *1,00*143,00	1,00 1,00 1,00 1,00 1,00 1,00 1,00 1,00 1,00 1,00 1,00 1,00 1,00 1,00 1,00 1,00 1,00 1,00 1,00	200,00 250,00 390,00 125,00 239,00 304,00 616,00 469,00 450,00 410,00 418,00 485,00 277,00 143,00			200,00 250,00 390,00 125,00 239,00 304,00 616,00 469,00 450,00 410,00 418,00 485,00 277,00 143,00			
	SOMMANO					4'776,00	2,95	14'089,20	
	IMPIANTO DI TERRA (SpCat 9)								
65 / 84 EL.007.001.d EL 07.01d	Fornitura e posa in opera di corda o tondo in rame nudo per impianti di dispersione e di messa a terra, su scavo di terreno già predisposto, escluso l'onere dell'apertura e della chiusura dello stesso. È inoltre compreso quanto altro occorre per dare il lavoro finito. Tondo di sezione pari a 50 mm ² (Ø 8 mm)								
	A RIPORTARE							45'818'681,70	

Num.Ord. TARIFFA	DESIGNAZIONE DEI LAVORI	DIMENSIONI				Quantità	IMPORTI		
		par.ug.	lung.	larg.	H/peso		unitario	TOTALE	
	RIPORTO							45'818'681,70	
	Lotto "A" anello perimetrale *1,00*1465,00	1,00	1465,00			1'465,00			
	Lotto "B" anello perimetrale *1,00*1872,00	1,00	1872,00			1'872,00			
	Lotto "C1" anello perimetrale *1,00*968,00	1,00	968,00			968,00			
	Lotto "C2" anello perimetrale *1,00*1297,00	1,00	1297,00			1'297,00			
	Lotto "D" anello perimetrale *1,00*3423,00	1,00	3423,00			3'423,00			
	Lotto "E" anello perimetrale *1,00*2920,00	1,00	2920,00			2'920,00			
	Anello perimetrale shelter lotto A *2,00*85,00	2,00	85,00			170,00			
	Anello perimetrale shelter lotto B *2,00*85,00	2,00	85,00			170,00			
	Anello perimetrale shelter lotto C *2,00*85,00	2,00	85,00			170,00			
	Anello perimetrale shelter lotto D *3,00*85,00	3,00	85,00			255,00			
	Anello perimetrale shelter lotto E *4,00*85,00	4,00	85,00			340,00			
	Anello perimetrale cabine di sezionamento *4,00*60,00	4,00	60,00			240,00			
	Anello perimetrale cabine servizi ausiliari *4,00*60,00	4,00	60,00			240,00			
	L01_A2-A1 *1,00*200,00	1,00	200,00			200,00			
	L01_A1-CAB. SEZ. A/B *1,00*250,00	1,00	250,00			250,00			
	L02_B2 - B1 *1,00*390,00	1,00	390,00			390,00			
	L02_B1 - CAB.SEZ. A/B *1,00*125,00	1,00	125,00			125,00			
	L03_C1 - CAB.SEZ. C *1,00*239,00	1,00	239,00			239,00			
	L04_C2 - CAB.SEZ. C *1,00*304,00	1,00	304,00			304,00			
	L05_CAB.SEZ.C - CAB.SEZ.D *1,00*616,00	1,00	616,00			616,00			
	L06_D1-D2 *1,00*469,00	1,00	469,00			469,00			
	L06_D2-D3 *1,00*450,00	1,00	450,00			450,00			
	L06_D3-CAB.SEZ.D *1,00*410,00	1,00	410,00			410,00			
	L07_E1-E2 *1,00*418,00	1,00	418,00			418,00			
	L07_E2 - CAB.SEZ. E *1,00*485,00	1,00	485,00			485,00			
	L08_E3-E4 *1,00*277,00	1,00	277,00			277,00			
	L08_E4-CAB.SEZ. E *1,00*143,00	1,00	143,00			143,00			
	Shelter A1 - anello perimetrale *1,00*117,00	1,00	117,00			117,00			
	Shelter A2 - anello perimetrale *1,00*127,00	1,00	127,00			127,00			
	Shelter B1 - anello perimetrale *1,00*150,00	1,00	150,00			150,00			
	Shelter B2 - anello perimetrale *1,00*132,00	1,00	132,00			132,00			
	Shelter C1 - anello perimetrale *1,00*107,00	1,00	107,00			107,00			
	Shelter C2 - anello perimetrale *1,00*150,00	1,00	150,00			150,00			
	Shelter D1 - anello perimetrale *1,00*10,00	1,00	10,00			10,00			
	Shelter D2 - anello perimetrale *1,00*10,00	1,00	10,00			10,00			
	Shelter D3 - anello perimetrale *1,00*10,00	1,00	10,00			10,00			
	Shelter E1 - anello perimetrale *1,00*85,00	1,00	85,00			85,00			
	Shelter E2 - anello perimetrale *1,00*90,00	1,00	90,00			90,00			
	Shelter E3 - anello perimetrale *1,00*142,00	1,00	142,00			142,00			
	Shelter E4 - anello perimetrale *1,00*140,00	1,00	140,00			140,00			
	SOMMANO m					19'576,00	7,25	141'926,00	
66 / 85 EL.007.005 EL 07.05	Fornitura e posa in opera di dispersore tondo in acciaio ramato Ø=18 mm, rivestimento 0,1 mm, lunghezza 1,5 m completo di puntazza e manicotto in ghisa, da conficcare in terreno di media consistenza e comprensiva di collegamento alla rete generale di terra e quanto altro occorre per dare l'opera finita. Shelter lotto A *8,00 Lotto "A" cab. sezionamento *4,00 Lotto "A" cab. servizi ausiliari *4,00 Shelter lotto "B" *8,00 Shelter lotto C *8,00 Lotto "C" cab. sezionamento *4,00 Lotto "C" cab. servizi ausiliari *4,00 Shelter lotto D *12,00 Lotto "D" cab. sezionamento *4,00 Lotto "D" cab. servizi ausiliari *4,00 Shelter lotto E *16,00 Lotto "E" cab. sezionamento *4,00 Lotto "E" cab. servizi ausiliari *4,00					8,00 4,00 4,00 8,00 8,00 4,00 4,00 12,00 4,00 4,00 16,00 4,00 4,00			
	SOMMANO cad					84,00	29,40	2'469,60	
67 / 86 EL.003.005.h EL 03.05h	Linea elettrica in cavo unipolare flessibile 0.6/1 kV di rame isolato con gomma HEPR ad alto modulo e guaina in PVC speciale qualità R2, non propagante l'incendio, a norme CEI 20-22 II, a contenuta emissione di gas corrosivi a norma CEI 20-37 II, tipo FG7R e/o								
	A RIPORTARE							45'963'077,30	

Num.Ord. TARIFFA	DESIGNAZIONE DEI LAVORI	DIMENSIONI				Quantità	IMPORTI		
		par.ug.	lung.	larg.	H/peso		unitario	TOTALE	
	RIPORTO							45'963'077,30	
	RG7R. 1x35 mm ² Lotto "A" collegamento a terra quadri di stringa *48,00*5,00 Lotto "B" collegamento a terra quadri di stringa *65,00*5,00 Lotto "C" collegamento a terra quadri di stringa *60,00*5,00 Lotto "D" collegamento a terra quadri di stringa *74,00*5,00 Lotto "E" collegamento a terra quadri di stringa *106,00*5,00	48,00 65,00 60,00 74,00 106,00	5,00 5,00 5,00 5,00 5,00			240,00 325,00 300,00 370,00 530,00			
	SOMMANO m					1'765,00	4,02	7'095,30	
68 / 87 EL.003.005.g EL 03.05g	Linea elettrica in cavo unipolare flessibile 0.6/1 kV di rame isolato con gomma HEPR ad alto modulo e guaina in PVC speciale qualità R2, non propagante l'incendio, a norme CEI 20-22 II, a contenuta emissione di gas corrosivi a norma CEI 20-37 II, tipo FG7R e/o RG7R. 1x25 mm ² Lotto "A" collegamento equipotenziale tra tracker *351,00*1,00 Lotto "B" collegamento equipotenziale tra tracker *477,00*1,00 Lotto "C" collegamento equipotenziale tra tracker *438,00*1,00 Lotto "D" collegamento equipotenziale tra tracker *560,00*1,00 Lotto "E" collegamento equipotenziale tra tracker *796,00*1,00	351,00 477,00 438,00 560,00 796,00	1,00 1,00 1,00 1,00 1,00		351,00 477,00 438,00 560,00 796,00				
	SOMMANO m					2'622,00	3,71	9'727,62	
	IMPIANTO DI VIDEOSORVEGLIANZA E ILLUMINAZIONE ESTERNA (SpCat 10)								
69 / 88 N.P.30	FOTNITURA E POSA DI BLOCCO DI FONDAZIONE IN CLS PER PALO ILLUMINAZIONE Fornitura e posa in opera di calcestruzzo a prestazione garantita, in accordo alla UNI EN 206-1, per strutture non precomprese di fondazione (plinti, cordoli, pali, travi, paratie, platee) e di muri interrati a contatto con terreni non aggressivi, Classe di esposizione ambientale XC1 e XC2 (UNI 11104), Classe di consistenza al getto S3, Dmax aggregati 32 mm. Compreso lo scavo per la formazione del blocco in cls, gli attrezzi e quant'altro occorre per rendere il lavoro ad opera d'arte. lotto "A1" *15,00 lotto "A2" *14,00 lotto "B1" *19,00 lotto "B2" *19,00 lotto "C1" *20,00 lotto "C2" *25,00 lotto "D1" *35,00 lotto "D2" *35,00 lotto "E1" *30,00 lotto "E2" *29,00				15,00 14,00 19,00 19,00 20,00 25,00 35,00 35,00 30,00 29,00				
	SOMMANO a corpo					241,00	216,28	52'123,48	
70 / 89 N.P.31	Fornitura e posa in opera, in basamento predisposto, di palo rastremato diritto in acciaio zincato avente sezione terminale diametro mm 60, sezione di base opportuna da incassare nel terreno per minimo mm 500 (Hi), spessore minimo nominale mm 3 (±10%) e comprensivo di fori per i passaggi delle tubazioni dei conduttori elettrici, asola per alloggiamento morsetti e piastrina per collegamento di terra, inclusi lo scavo e la sabbia di riempimento fra palo ed alloggiamento, fissaggio con collare incemento alla base. È inoltre compreso quanto altro occorrente. È escluso il basamento e la morsettiere. Fornitura e posa in opera di armatura stradale applicabile su braccio o testa palo, con fissaggio a doppia staffa, realizzata con corpo in alluminio pressofuso e copertura in alluminio pressofuso incernierata con gancio in acciaio inox ad apertura dall'alto, coppa in vetro resistente al borosilicato, riflettore in alluminio purissimo, vano portaccessori con grado di protezione IP23, vano gruppo ottico IP55, con l'uso di piattaforma aerea omologata e comprensiva di lampade cablate e rifasate, accenditore. È inoltre compreso quanto altro								
	A RIPORTARE							46'032'023,70	

Num.Ord. TARIFFA	DESIGNAZIONE DEI LAVORI	DIMENSIONI				Quantità	IMPORTI	
		par.ug.	lung.	larg.	H/peso		unitario	TOTALE
	RIPORTO							46'032'023,70
	<p>occorre per dare l'opera finita.</p> <p>lotto "A1" *15,00</p> <p>lotto "A2" *14,00</p> <p>lotto "B1" *19,00</p> <p>lotto "B2" *19,00</p> <p>lotto "C1" *20,00</p> <p>lotto "C2" *25,00</p> <p>lotto "E1" *30,00</p> <p>lotto "E2" *29,00</p> <p style="text-align: right;">SOMMANO a corpo</p>					15,00 14,00 19,00 19,00 20,00 25,00 30,00 29,00		
	SOMMANO a corpo					171,00	729,62	124'765,02
71 / 90 N.P.32	<p>IMPIANTO DI VIDEOSORVEGLIANZA F.p.o. di impianto di Videosorveglianza esterno costituito da:</p> <ul style="list-style-type: none"> - Telecamere fisse ad altissima risoluzione con sistema ad infrarossi (risoluzione 500/600 linee Tv, focale 6-50 mm) nel posizionamento indicato negli elaborati grafici di progetto; - Videoregistratore digitale a 16 ingressi con HDD da 500 Gb e gestione indirizzo IP statico/dinamico; - Tubazioni in pvc rigido fuoritraccia IP55, installate a vista all'interno dei locali di diametro opportuno comprese graffe di ancoraggio a parete e scatole di derivazione e transito; - Tubazione in PVC Ø 63 mm, autoestinguente, a doppia parete, per posa interrata. Completa di manicotti di giunzione in PVC, ivi compreso scavo profondità 80 cm, letto di posa in sabbia spessore medio 30 cm intorno alle tubazioni, rinterro con materiale vagliato proveniente dallo scavo, costipamento ogni 30 cm, trasporto a rifiuto del materiale in eccedenza; - Collegamento elettrico con cavo unipolare tipo FG7OR 2x2,5 mmq distribuito a partire dal Quadro Ausiliari; - Cavo di segnale UTP twistato 4x (2x0,22) mmq schermato a coppie, installato all'interno di tubazioni e cavidotti, per la trasmissione del segnale video. Il tutto per dare l'impianto finito a perfetta regola d'arte, in conformità alle Norme CEI di riferimento, certificato e funzionante. <p>Lotto A-B *1,00</p> <p>Lotto C *1,00</p> <p>Lotto D *1,00</p> <p>Lotto E *1,00</p> <p style="text-align: right;">SOMMANO a corpo</p>					1,00 1,00 1,00 1,00		
	SOMMANO a corpo					4,00	54'496,59	217'986,36
72 / 91 EL.003.008.j EL 03.08j	<p>Linea elettrica in cavo multipolare con cavi per servizio pesante e cantiere H07 RN-F (CEI 20-19, CEI 20-35, AG4, AD8) fornita e posta in opera. Sono compresi: l'installazione su canalizzazione predisposta, le giunzioni, i terminali e quanto altro occorra per dare l'opera finita a perfetta regola d'arte. Sono escluse le canalizzazioni, le scatole di derivazione e le opere murarie. 4x10 mm²</p> <p>lotto A linea CL1A *832,00</p> <p>lotto A linea CL2A *891,00</p> <p>lotto A linea TV.CC.1A *832,00</p> <p>lotto A linea TV.CC.2A *891,00</p> <p>lotto B linea CL1B *1092,00</p> <p>lotto B linea CL2B *766,00</p> <p>lotto B linea TV.CC.1B *1092,00</p> <p>lotto B linea TV.CC.2B *766,00</p> <p>lotto C linea CL1C *1272,00</p> <p>lotto C linea CL2C *945,00</p> <p>lotto C linea TV.CC.1C *1272,00</p> <p>lotto C linea TV.CC.2C *945,00</p> <p>lotto D linea CL1D *1660,00</p> <p>lotto D linea CL2D *1680,00</p> <p>lotto D linea TV.CC.1D *1660,00</p> <p>lotto D linea TV.CC.2D *1680,00</p> <p>lotto E linea CL1E *1442,00</p> <p>lotto E linea CL2E *1410,00</p> <p>lotto E linea TV.CC.1E *1442,00</p> <p>lotto E linea TV.CC.2E *1410,00</p>					832,00 891,00 832,00 891,00 1'092,00 766,00 1'092,00 766,00 1'272,00 945,00 1'272,00 945,00 1'660,00 1'680,00 1'660,00 1'680,00 1'442,00 1'410,00 1'442,00 1'410,00		
	A RIPORTARE					23'980,00		46'374'775,08

Num.Ord. TARIFFA	DESIGNAZIONE DEI LAVORI	DIMENSIONI				Quantità	IMPORTI	
		par.ug.	lung.	larg.	H/peso		unitario	TOTALE
	RIPORTO					23'980,00		46'374'775,08
	SOMMANO m					23'980,00	11,21	268'815,80
	ELETTRODOTTO DI CONNESSIONE (SpCat 11)							
73 / 46 Inf.001.025 Inf 01.25	Taglio della pavimentazione stradale in conglomerato bituminoso da effettuarsi con l'uso di apposito attrezzo pneumatico o sega diamantata per la regolare delimitazione dei tratti da demolire, compreso ogni onere e il magistero occorrente per dare il lavoro finito. tratto di cavidotto su strada asfaltata da Cab.E - SEE *1580,00* 0,600 tratto di elettrodotto tra Cab. A-B, C, D - SEE *610,00*1,000		1580,00 610,00	0,600 1,000		948,00 610,00		
	SOMMANO mq					1'558,00	2,00	3'116,00
74 / 47 Inf.001.026 Inf 01.26	Demolizione di pavimentazione in conglomerato bituminoso, pietrischetto bitumato, asfalto compresso o colato, eseguita con mezzi meccanici compreso l'assistenza, compreso carico e trasporto dei materiali di risulta nell'ambito del cantiere fino ad una distanza massima di 5000 m, segnaletica e deviazioni stradali e quant'altro occorre per dare il lavoro eseguito a perfetta regola d'arte. vedi voce precedente *1558,00					1'558,00		
	SOMMANO mq					1'558,00	4,83	7'525,14
75 / 48 Inf.001.008 Inf 01.08	Formazione di strato di fondazione stradale in misto granulare stabilizzato con aggregati naturali, artificiali (rispondenti alle caratteristiche di cui al prospetto 3b della UNI 11531-1) o con aggregati riciclati (rispondenti alle caratteristiche di cui al prospetto 4b della UNI 11531-1). Compresa la fornitura, acqua, prove di laboratorio, lavorazione e costipamento dello strato con idonee macchine, compresa ogni lavorazione ed onere per dare il lavoro compiuto secondo le modalita prescritte nelle Norme Tecniche, misurata in opera dopo costipamento. tratto di elettrodotto su strada asfaltata da Cab.E-SEE *1580,00* 0,600*0,200 tratto di elettrodotto tra Cabine A-B, C, D - SEE *610,00*1,000* 0,200		1580,00 610,00	0,600 1,000	0,200 0,200	189,60 122,00		
	SOMMANO mc					311,60	17,00	5'297,20
76 / 49 Inf.001.011 Inf 01.11	Conglomerato bituminoso per strato di collegamento (binder) costituito da miscelati aggregati e bitume, secondo le prescrizioni del CSdA, confezionato a caldo in idonei impianti, steso in opera con vibrofinitrici, e costipato con appositi rulli fino ad ottenere le caratteristiche del CSdA, compreso ogni predisposizione per la stesa ed onere per dare il lavoro finito. tratto di elettrodotto su strada asfaltata da Cab.E-SEE *1580,00* 0,600*10,000 tratto di elettrodotto tra Cabine A-B, C, D -SEE *610,00*1,000* 10,000		1580,00 610,00	0,600 1,000	10,000 10,000	9'480,00 6'100,00		
	SOMMANO mq/cm					15'580,00	1,87	29'134,60
77 / 50 Inf.001.015 Inf 01.15	Conglomerato bituminoso per strato di usura (tappetino), ottenuto con pietrischetti e graniglie avente perdita di peso alla prova Los Angeles (CRN BU n° 34), confezionato a caldo in idoneo impianto, in quantità non inferiore al 5% del peso degli inerti, conformi alle prescrizioni del CsdA; compresa la fornitura e stesa del legante di ancoraggio in ragione di 0,7 kg/mq di emulsione bituminosa al 55%; steso in opera con vibrofinitrice meccanica e costipato con appositi rulli fino ad ottenere l'indice dei vuoti prescritto dal CsdA; compresa ogni predisposizione per la stesa ed onere per dare il lavoro finito.							
	A RIPORTARE							46'688'663,82

Num.Ord. TARIFFA	DESIGNAZIONE DEI LAVORI	DIMENSIONI				Quantità	IMPORTI	
		par.ug.	lung.	larg.	H/peso		unitario	TOTALE
	RIPORTO							46'688'663,82
	tratto di elettrodotto su strada asfaltata da Cab.E-SEE *1580,00*0,600*3,000		1580,00	0,600	3,000	2'844,00		
	tratto di elettrodotto tra Cabine A-B, C,D - SEE *610,00*1,000*3,000		610,00	1,000	3,000	1'830,00		
	SOMMANO mq/cm					4'674,00	1,94	9'067,56
78 / 51 E.001.003.a E 01.03a	Scavo a sezione obbligatoria, eseguito con mezzi meccanici, fino alla profondità di 2 m, compresi l'estrazione e l'aggotto di eventuali acque, fino ad un battente massimo di 20 cm, il carico su mezzi di trasporto e l'allontanamento del materiale scavato nell'ambito del cantiere. in rocce sciolte (argilla, sabbia, ghiaia, terreno vegetale e simili o con trovanti fino ad 1 mc)							
	tratto elettrodotto tra cab.sez "C" a cab. sez "D" *650,00*0,600*1,200		650,00	0,600	1,200	468,00		
	tratto elettrodotto tra cab.sez "D" e punto di incontro elettrodotti *875,00*0,600*1,200		875,00	0,600	1,200	630,00		
	tratto elettrodotto tra cab.sez"A-B" e punto di incontro elettrodotti *1835,00*0,600*1,200		1835,00	0,600	1,200	1'321,20		
	tratto di elettrodotto tra punto di incontro elettrodotti e SEE *2730,00*1,000*1,200		2730,00	1,000	1,200	3'276,00		
	tratto non asfaltato elettrodotto cab.sez."E" - SEE *190,00*0,600*1,200		190,00	0,600	1,200	136,80		
	a detrarre tratto in TOC su strada non asfaltata *550,00*0,600*1,200		550,00	0,600	1,200	-396,00		
	Sommano positivi mc					5'832,00		
	Sommano negativi mc					-396,00		
	SOMMANO mc					5'436,00	9,15	49'739,40
79 / 52 E.001.013 E 01.13	Fornitura e posa in opera di sabbia di frantoio per formazione letto di posa delle tubazioni, eseguita con uso di mezzi meccanici. Sono compresi il trasporto con qualsiasi mezzo, la preparazione del fondo, la sistemazione del materiale, la pistonatura o la compattazione meccanica, la bagnatura e necessari ricarichi, la cernita dei materiali.							
	tratto elettrodotto tra cab.sez "C" a cab. sez "D" *650,00*0,600*0,300		650,00	0,600	0,300	117,00		
	tratto elettrodotto tra cab.sez "D" e punto di incontro elettrodotti *875,00*0,600*0,300		875,00	0,600	0,300	157,50		
	tratto elettrodotto tra cab.sez"A-B" e punto di incontro elettrodotti *1835,00*0,600*0,300		1835,00	0,600	0,300	330,30		
	tratto di elettrodotto tra punto di incontro elettrodotti e SEE *2730,00*1,000*0,300		2730,00	1,000	0,300	819,00		
	tratto non asfaltato elettrodotto cab.sez. "E" - SEE *190,00*0,600*0,300		190,00	0,600	0,300	34,20		
	a detrarre tratto in TOC su strada non asfaltata *550,00*0,600*0,300		550,00	0,600	0,300	-99,00		
	Sommano positivi mc					1'458,00		
	Sommano negativi mc					-99,00		
	SOMMANO mc					1'359,00	32,80	44'575,20
80 / 53 E.001.011 E 01.11	Rinterro con materiali esistenti nell'ambito del cantiere, da prelevarsi entro 100 m dal sito d'impiego, compreso il dissodamento degli stessi, il trasporto con qualsiasi mezzo, la pistonatura a strati di altezza non superiore a cm 30 e la bagnatura.							
	tratto elettrodotto tra cab.sez "C" a cab. sez "D" *650,00*0,600*0,900		650,00	0,600	0,900	351,00		
	tratto elettrodotto tra cab.sez "D" e punto di incontro elettrodotti *875,00*0,600*0,900		875,00	0,600	0,900	472,50		
	tratto elettrodotto tra cab.sez"A-B" e punto di incontro elettrodotti *1835,00*0,600*0,900		1835,00	0,600	0,900	990,90		
	tratto di elettrodotto tra punto di incontro elettrodotti e SEE *2730,00*1,000*0,900		2730,00	1,000	0,900	2'457,00		
	tratto non asfaltato elettrodotto cab.sez. "E" - SEE *190,00*0,600*0,900		190,00	0,600	0,900	102,60		
	a detrarre tratto in TOC su strada non asfaltata *550,00*0,600*0,300		550,00	0,600	0,300	-99,00		
	A RIPORTARE					4'275,00		46'792'045,98

Num.Ord. TARIFFA	DESIGNAZIONE DEI LAVORI	DIMENSIONI				Quantità	IMPORTI	
		par.ug.	lung.	larg.	H/peso		unitario	TOTALE
	RIPORTO					4'275,00		46'792'045,98
	Sommano positivi mc Sommano negativi mc					4'374,00 -99,00		
	SOMMANO mc					4'275,00	13,20	56'430,00
81 / 54 Inf.001.008 Inf 01.08	Formazione di strato di fondazione stradale in misto granulare stabilizzato con aggregati naturali, artificiali (rispondenti alle caratteristiche di cui al prospetto 3b della UNI 11531-1) o con aggregati riciclati (rispondenti alle caratteristiche di cui al prospetto 4b della UNI 11531-1). Compresa la fornitura, acqua, prove di laboratorio, lavorazione e costipamento dello strato con idonee macchine, compresa ogni lavorazione ed onere per dare il lavoro compiuto secondo le modalita prescritte nelle Norme Tecniche, misurata in opera dopo costipamento. tratto elettrodotto tra cab.sez "C" a cab. sez "D" *650,00*0,600*0,200 tratto elettrodotto tra cab.sez "D" e punto di incontro elettrodotti * 875,00*0,600*0,200 tratto elettrodotto tra cab.sez"A-B" e punto di incontro elettrodotti * 1835,00*0,600*0,200 tratto di elettrodotto tra punto di incontro elettrodotti e SEE * 2730,00*1,000*0,200 tratto non asfaltato elettrodotto cab.sez. "E" - SEE *190,00*0,600*0,200 a detrarre tratto in TOC su strada non asfaltata *550,00*0,600*0,200		650,00	0,600	0,200	78,00		
			875,00	0,600	0,200	105,00		
			1835,00	0,600	0,200	220,20		
			2730,00	1,000	0,200	546,00		
			190,00	0,600	0,200	22,80		
			550,00	0,600	0,200	-66,00		
	Sommano positivi mc Sommano negativi mc					972,00 -66,00		
	SOMMANO mc					906,00	17,00	15'402,00
82 / 55 IS.001.002.b IS 01.02b	Formazione di sottofondo con massciata di pietrisco misto di cava 20/50 per uno strato di cm 20 ca., debitamente rullato. tratto elettrodotto tra cab.sez "C" a cab. sez "D" *650,00*0,600 tratto elettrodotto tra cab.sez "D" e punto di incontro elettrodotti * 875,00*0,600 tratto elettrodotto tra cab.sez"A-B" e punto di incontro elettrodotti * 1835,00*0,600 tratto di elettrodotto tra punto di incontro elettrodotti e SEE * 2730,00*1,000 tratto non asfaltato elettrodotto cab.sez. "E" - SEE *190,00*0,600 a detrarre tratto in TOC su strada non asfaltata *550,00*0,600		650,00	0,600		390,00		
			875,00	0,600		525,00		
			1835,00	0,600		1'101,00		
			2730,00	1,000		2'730,00		
			190,00	0,600		114,00		
			550,00	0,600		-330,00		
	Sommano positivi mq Sommano negativi mq					4'860,00 -330,00		
	SOMMANO mq					4'530,00	5,50	24'915,00
83 / 56 IS.001.002.c IS 01.02c	Livellazione finale della massciata mediante fornitura e stesura di stabilizzato per uno spessore di cm 5/6; formazione giuste pendenze ottenute mediante l'utilizzo di motogredaer munito di apposito sistema laser. tratto elettrodotto tra cab.sez "C" a cab. sez "D" *650,00*0,600 tratto elettrodotto tra cab.sez "D" e punto di incontro elettrodotti * 875,00*0,600 tratto elettrodotto tra cab.sez"A-B" e punto di incontro elettrodotti * 1835,00*0,600 tratto di elettrodotto tra punto di incontro elettrodotti e SEE * 2730,00*1,000 tratto non asfaltato elettrodotto cab.sez. "E" - SEE *190,00*0,600 a detrarre tratto in TOC su strada non asfaltata *550,00*0,600		650,00	0,600		390,00		
			875,00	0,600		525,00		
			1835,00	0,600		1'101,00		
			2730,00	1,000		2'730,00		
			190,00	0,600		114,00		
			550,00	0,600		-330,00		
	Sommano positivi mq Sommano negativi mq					4'860,00 -330,00		
	SOMMANO mq					4'530,00	2,80	12'684,00
	A RIPORTARE							46'901'476,98

Num.Ord. TARIFFA	DESIGNAZIONE DEI LAVORI	DIMENSIONI				Quantità	IMPORTI		
		par.ug.	lung.	larg.	H/peso		unitario	TOTALE	
	RIPORTO							46'901'476,98	
84 / 57 N.P.20	Esecuzione di condotta per cavi elettrici MT mediante trivellazione orizzontale controllata, di qualsiasi lunghezza e profondità, secondo le indicazioni del progetto esecutivo e della D.L. Nel prezzo sono comprese: mobilitazione attrezzature e personale tecnico, posizionamento perforatrice su ogni singolo punto di perforazione, approvvigionamenti necessari per l'esecuzione delle lavorazioni (acqua, energia elettrica, aria compressa ecc.), unità di miscelazione e pompaggio fluidi, sistema di puntamento e direzionamento della perforazione, saldatrice per tubi in PEAD, tubazioni in polietilene, tappi di testa e loro messa a dimora, additivi quali bentonite o polimeri biodegradabili per la costituzione dei fluidi perforazione, pompa aspirante per eventuale evacuazione acqua, evacuazione e conferimento a discarica dei detriti di perforazione, cura e manutenzione area di cantiere, individuazione a piano campagna della direzione di perforazione e restituzione cartografica (profilo planimetrico ed altimetrico). Realizzata con tubazione in polietilene ad alta densità HDPE classe PN 12.5, diametro esterno 160 mm. Area "1" *1,00*90,00 Area "2" *2,00*425,00 Area "3" *2,00*15,00 Aqp *1,00*20,00	1,00 2,00 2,00 1,00	90,00 425,00 15,00 20,00			90,00 850,00 30,00 20,00			
	SOMMANO m					990,00	127,37	126'096,30	
85 / 58 N.P.21	NASTRO SEGNALATORE bianco/rosso con la dicitura "Attenzione cavi elettrici" fornito e posto in opera, in scavo predisposto, al di sopra dello strato di sabbia in corrispondenza di ciascuna trincea di cavi o di ciascun cavo tripolare. tratto C-D *1,00*650,00 tratto D- punto di incontro elettrodotti *1,00*875,00 tratto AB- punto di incontro elettrodotti *1,00*1835,00 tratto punto di incontro elettrodotti -SEE *2,00*[2730+610+190] tratto E-SEE *1,00*1700,00	1,00 1,00 1,00 2,00 1,00	650,00 875,00 1835,00 3530,00 1700,00			650,00 875,00 1'835,00 7'060,00 1'700,00			
	SOMMANO					12'120,00	0,37	4'484,40	
86 / 59 N.P.22	Fornitura e posa in opera di cavo elettrico unipolare disposto a trifoglio ARE4H5E 18/30(36)kV in alluminio con isolamento XLPE a spessore ridotto, guaina di alluminio e guaina a spessore maggiorato di PE, a tenuta d'acqua e resistenti all'impatto. E' inoltre compreso l'onere delle attestazioni e degli accessori quali capicorda, morsetti e quant'altro necessario a dare l'opera finita a completa regola d'arte. Sezione 1x630mmq CAB.A-B SEE *3,00*5640,00 CAB.D- SEE *3,00*4385,00 CAB.E- SEE *3,00*1700,00	3,00 3,00 3,00	5640,00 4385,00 1700,00			16'920,00 13'155,00 5'100,00			
	SOMMANO					35'175,00	27,50	967'312,50	
87 / 60 N.P.23	F.p.o. di fibra ottica predisposta in opportune tubazioni PEAD, ed avente le seguenti caratteristiche: Fibra ottica multimodale (A-DQ(ZN)B2Y 1x12 G50/125, A = cavo per installazioni all'esterno, DQ = tubo vacante, ZN = serracavo non metallico, 2Y = guaina in polietilene, 1x12 = 1 tubo vacante con 12 fibre, G = multimodale, 50/125 = diametro del nucleo di vetro 50µm, diametro della guaina di vetro 125µm). Attenuazione a 850nm: circa 2.7 dB/km, diametro esterno 10 mm, peso 107 kg/km, lunghezza massima di utilizzo fino a 2 km, raggio minimo di flessione statica 100 mm, raggio minimo di flessione dinamica 200 mm, resistenza a rottura 220 N, banda passante minima a 850 nm: ≥ 500 MHz x km. Il prezzo comprende l'eventuale taglio a misura, le giunzioni, gli sfridi, gli imbrocchi ai pozzetti di transito e quant'altro occorra a dare l'opera completa e funzionale. CAB."A-B"-SEE *1,00*5640,00	1,00	5640,00			5'640,00			
	A RIPORTARE					5'640,00		47'999'370,18	

Num.Ord. TARIFFA	DESIGNAZIONE DEI LAVORI	DIMENSIONI				Quantità	IMPORTI	
		par.ug.	lung.	larg.	H/peso		unitario	TOTALE
	RIPORTO					5'640,00		47'999'370,18
	CAB.D-SEE *1,00*4385,00 CAB.E-SEE *1,00*1700,00	1,00 1,00	4385,00 1700,00			4'385,00 1'700,00		
	SOMMANO					11'725,00	2,95	34'588,75
88 / 61 N.P.24	Esecuzione di giunto unipolare per posa interrata di cavi MT di qualsiasi sezione, con isolamento estruso e schermo a fili, tensione nominale del giunto 36 kV, da realizzare con guaine autorestringenti, montate in fabbrica su tubo di supporto, conformi alla norma CENELEC HD 629.1 S1, che assicurino la ricostruzione dell'isolamento e della protezione meccanica, e il mantenimento delle caratteristiche elettriche del cavo. Il giunto dovrà essere realizzato secondo le indicazioni fornite dal costruttore dell'accessorio e comunque eseguendo, a perfetta regola d'arte, le seguenti principali fasi operative: pulizia esterna del cavo con l'ausilio di solventi non tossici e non infiammabili; sguainamento del cavo, inserimento delle guaine autorestringenti (di controllo del campo elettrico, di isolamento, semiconduttore); esecuzione della giunzione elettrica dei conduttori principali (crimpatura); ripristino della continuità dello schermo metallico con l'ausilio della calza tubolare in rame stagnato. Compreso, l'eventuale apertura e richiusura dello scavo necessario alla realizzazione dei giunti, il reinterro ed i ripristini, gli apprestamenti, in particolare quelli necessari alla sicurezza degli operatori (segnaletica stradale, segnalazione dello scavo, ecc), tutti gli oneri e i materiali. E' prevista la realizzazione di un giunto ogni 500 m circa. Tratto Cab.A/B- SEE *3,00*12,00 Tratto Cab.D- SEE *3,00*9,00 Tratto Cab.E- SEE *3,00*4,00	3,00 3,00 3,00	12,00 9,00 4,00			36,00 27,00 12,00		
	SOMMANO a corpo					75,00	197,34	14'800,50
89 / 62 N.P.25	Esecuzione di terminale unipolare da interno per cavi MT di qualsiasi sezione con isolamento estruso, tensione nominale del terminale 30 kV, da realizzare con guaine autorestringenti, montate in fabbrica su tubo di supporto, inserite a freddo, conformi alla norma CENELEC HD 629.1 S1, che assicurino la ricostruzione dell'isolamento e della protezione meccanica, e il mantenimento delle caratteristiche elettriche del cavo. Il terminale dovrà essere realizzato secondo le indicazioni fornite dal costruttore dell'accessorio, a perfetta regola d'arte e dato in opera completo di capicorda in rame o alluminio crimpato a punzonatura profonda o meccanico con viti a rottura prestabilita. Compreso gli apprestamenti, tutti gli oneri e i materiali. Tratto Cab.A/B - SEE *6,00 Tratto Cab.D - SEE *6,00 Tratto Cab.E - SEE *6,00					6,00 6,00 6,00		
	SOMMANO a corpo					18,00	197,02	3'546,36
90 / 63 N.P.26	Fornitura e posa in opera DI TUBO IN POLIETILENE ALTA DENSITA', all'interno di trincea predisposta di profondità pari ad almeno 1,2 m, caricato con nero fumo di adatta granulometria uniformemente disperso all'interno della massa polimerica. Diametro 50mm. Conforme alla norma EN 50086-2-4, dotato di rigature longitudinali antiattrito, pressione minima di esercizio 16 bar, resistenza allo schiacciamento > 450 N. Completo di cordino in materiale dielettrico posto all'interno del tubo/tubi per facilitare l'inserimento delle sonde per il tiro del cavo. La posa dovrà avvenire rispettando il raggio minimo di curvatura indicato dal costruttore. Compreso la realizzazione di giunti a tenuta pneumatica (>6 bar), con manicotti di allineamento della giunzione e guaina termorestringente, da realizzare in corrispondenza delle giunzioni. Compreso ogni onere e magistero per dare l'opera finita a perfetta regola d'arte. Cab.A/B - SEE *5640,00 Cab.D - SEE *4385,00 Cab.E - SEE *1700,00		5640,00 4385,00 1700,00			5'640,00 4'385,00 1'700,00		
	A RIPORTARE					11'725,00		48'052'305,79

Num.Ord. TARIFFA	DESIGNAZIONE DEI LAVORI	DIMENSIONI				Quantità	IMPORTI	
		par.ug.	lung.	larg.	H/peso		unitario	TOTALE
	R I P O R T O					11'725,00		48'052'305,79
	SOMMANO m					11'725,00	2,92	34'237,00
91 / 82 N.P.25	Esecuzione di terminale unipolare da interno per cavi MT di qualsiasi sezione con isolamento estruso, tensione nominale del terminale 30 kV, da realizzare con guaine autorestringenti, montate in fabbrica su tubo di supporto, inserite a freddo, conformi alla norma CENELEC HD 629.1 S1, che assicurino la ricostruzione dell'isolamento e della protezione meccanica, e il mantenimento delle caratteristiche elettriche del cavo. Il terminale dovrà essere realizzato secondo le indicazioni fornite dal costruttore dell'accessorio, a perfetta regola d'arte e dato in opera completo di capicorda in rame o alluminio crimpato a punzonatura profonda o meccanico con viti a rottura prestabilita. Compreso gli apprestamenti, tutti gli oneri e i materiali. 84,00					84,00		
	SOMMANO a corpo					84,00	197,02	16'549,68
	SOTTOSTAZIONE ELETTRICA (SpCat 12)							
92 / 92 N.P.36	Fornitura e posa in opera di sottostazione elettrica [61,83/220]	0,28				0,28		
	SOMMANO a corpo					0,28	13'264 341,88	3'714'015,73
	Parziale LAVORI A MISURA euro							51'817'108,20
	T O T A L E euro							51'817'108,20
	A R I P O R T A R E							

Num.Ord. TARIFFA	DESIGNAZIONE DEI LAVORI	IMPORTI	
		TOTALE	incid. %
RIPORTO			
<u>Riepilogo SUPER CATEGORIE</u>			
001	ALLESTIMENTO DI CANTIERE	93'531,56	0,181
002	VIABILITA' INTERNA	2'580'431,76	4,980
003	MISURE DI MITIGAZIONE e OLIVETO SUPERINTENSIVO	702'350,00	1,355
004	CABINE E SHELTER	4'396'258,74	8,484
005	RECINZIONE E CANCELLI	489'177,02	0,944
006	MODULI FOTOVOLTAICI	18'857'271,42	36,392
007	STRUTTURE TRACKER	10'301'565,60	19,881
008	IMPIANTO ELETTRICO E CABLAGGI	8'398'095,60	16,207
009	IMPIANTO DI TERRA	161'218,52	0,311
010	IMPIANTO DI VIDEOSORVEGLIANZA E ILLUMINAZIONE ESTERNA	663'690,66	1,281
011	ELETTRODOTTO DI CONNESSIONE	1'459'501,59	2,817
012	SOTTOSTAZIONE ELETTRICA	3'714'015,73	7,168
Totale SUPER CATEGORIE euro		51'817'108,20	100,000
Data, 25/10/2021			
Il Tecnico Ing. Alessandro la Grasta & Ing. Luigi Tattoli			
A RIPORTARE			