

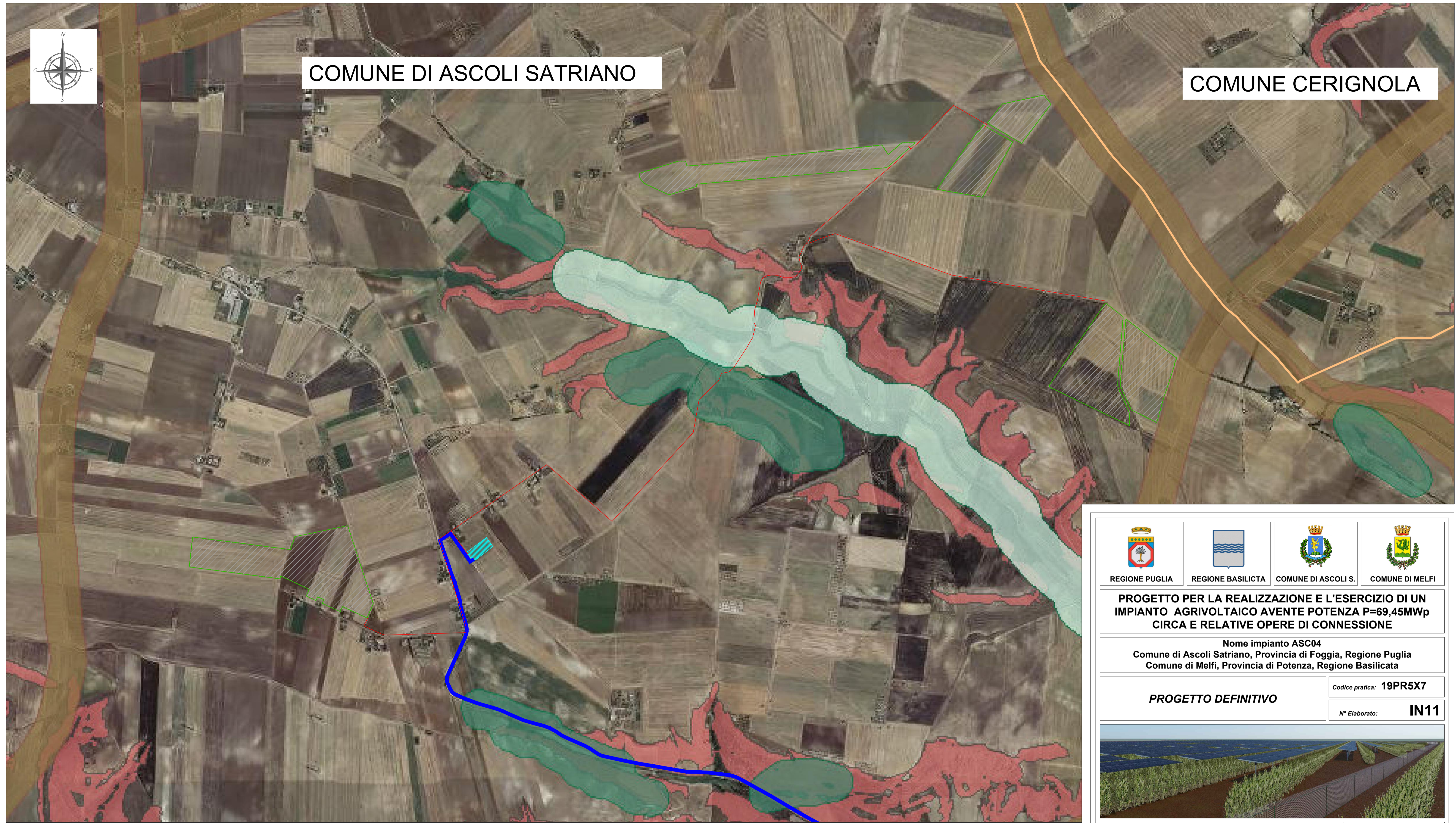

COMUNE DI ASCOLI SATRIANO

COMUNE CERIGNOLA



REGIONE PUGLIA



REGIONE BASILICATA



COMUNE DI ASCOLI S.



COMUNE DI MELFI

PROGETTO PER LA REALIZZAZIONE E L'ESERCIZIO DI UN IMPIANTO AGRIVOLTAICO AVENTE POTENZA P=69,45MWp CIRCA E RELATIVE OPERE DI CONNESSIONE

Nome impianto ASC04
Comune di Ascoli Satriano, Provincia di Foggia, Regione Puglia
Comune di Melfi, Provincia di Potenza, Regione Basilicata

PROGETTO DEFINITIVO

Codice pratica: **19PR5X7**

N° Elaborato: **IN11**

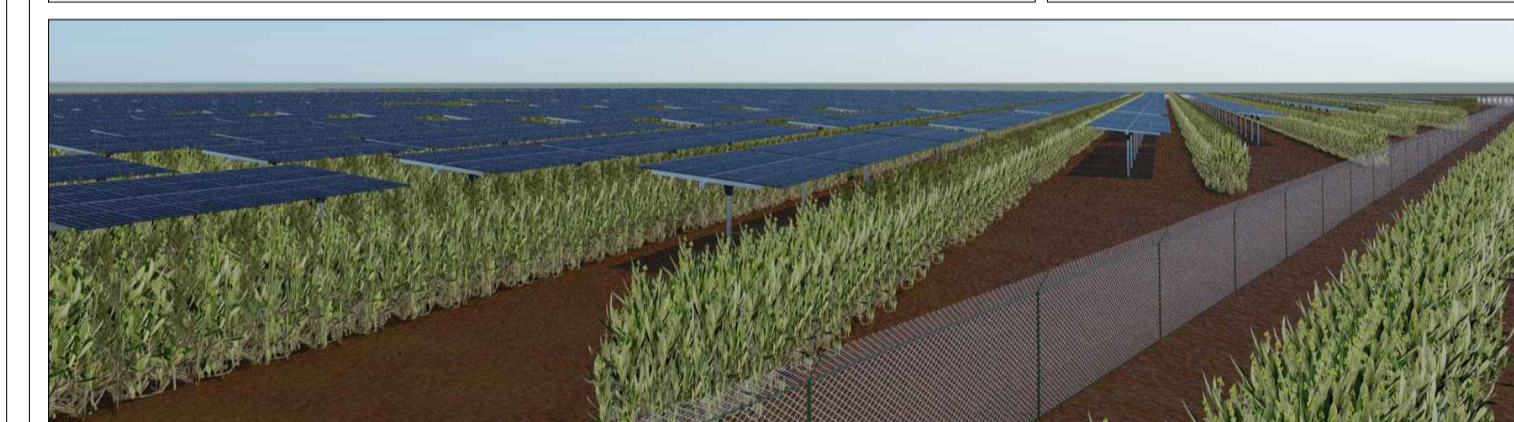

ELABORATO:

INQUADRAMENTO AREE TULATE AI SENSI DEL D.Lgs. 42/2004 IMPIANTO FOTOVOLTAICO ED ELETTRODOTTO DI CONNESSIONE

COMMITTENTE:

LT 02 s.r.l.
via Leonardo da Vinci n°12
39100 Bolzano (BZ)
p.iva: 08407850729

PROGETTISTI:

Ing. Alessandro la Grasta

Ing. Luigi Tattoli



PROGETTAZIONE:



LT SERVICE s.r.l.
via Trieste n°30, 70056 Molfetta (BA)
tel: 0803346537
pec: studiotecnico@pec.it

LEGENDA

- SOTTOSTAZIONE UTENTE (S.S.U.)
- CAVIDOTTO INTERRATO AT S.S.U. - Ampliamento SE Melfi
- IPOTESI AREA AMPLIAMENTO SE MELFI
- LIMITI COMUNALI
- CAVIDOTTO INTERRATO MT
- IMPIANTO
- ORTOFOTO REGIONALE

LEGENDA ELABORATI D.LGS 42/04

- FIUMI TORRENTI E CORSI D'ACQUA FINO A 150 M
- ZONE ARCHEOLOGICHE CON BUFFER DI 100 M
- TERRITORI CONTERMINI AI LAGHI FINO A 300 M
- BENI CULTURALI CON 100 M.
- BOSCHI CON BUFFER DI 100 M
- TERRITORI COSTIERI FINO A 300 M.
- TRATTURI CON BUFFER DI 100 M

00	20/07/2021	1:10000	A1		PRIMA EMISSIONE
REV.	DATA	SCALA	FORMATO	NOME FILE	DESCRIZIONE REVISIONE