

**LEGENDA**

Individuazione sezione	
Impianto	
Vertici rilevati	
Curve di Livello	



**PROGETTO PER LA REALIZZAZIONE E L'ESERCIZIO DI UN IMPIANTO AGRIVOLTAICO AVENTE POTENZA P=69,45MWp CIRCA E RELATIVE OPERE DI CONNESSIONE**

Nome impianto ASC04  
Comune di Ascoli Satriano, Provincia di Foggia, Regione Puglia  
Comune di Melfi, Provincia di Potenza, Regione Basilicata

**PROGETTO DEFINITIVO**

Codice pratica: **19PR5X7**  
N° Elaborato: **IN16**

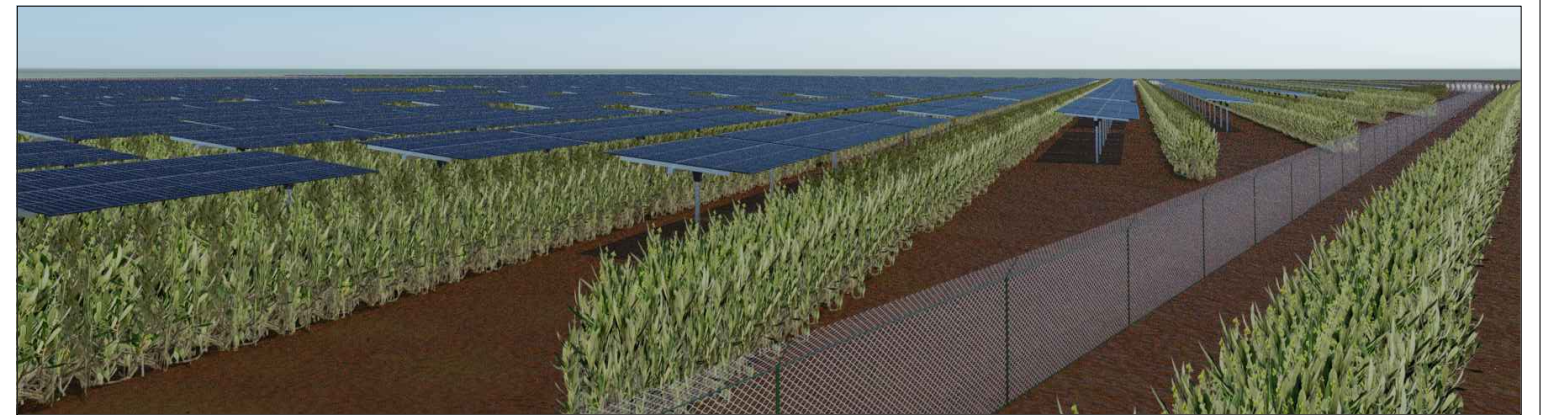

ELABORATO:  
**PROFILI LONGITUDINALI E TRASVERSALI DEL TERRENO LOTTO "E"**

COMMITTENTE:  
LT 02 s.r.l.  
via Leonardo da Vinci n°12  
39100 Bolzano (BZ)  
p.Iva: 08407850729

PROGETTISTI:  
Ing. Alessandro la Grasta

Ing. Luigi Tattoli



PROGETTAZIONE:



File: 19PR5X7_ElaboratoGrafico_16.pdf	Folder: 19PR5X7_ElaboratoGrafico.zip			
00	20/07/2021	1:5000	A1	PRIMA EMISSIONE
REV.	DATA	SCALA	FORMATO	DESCRIZIONE REVISIONE
			NOME FILE	