

COMUNE DI ASCOLI SATRIANO

COMUNE CERIGNOLA

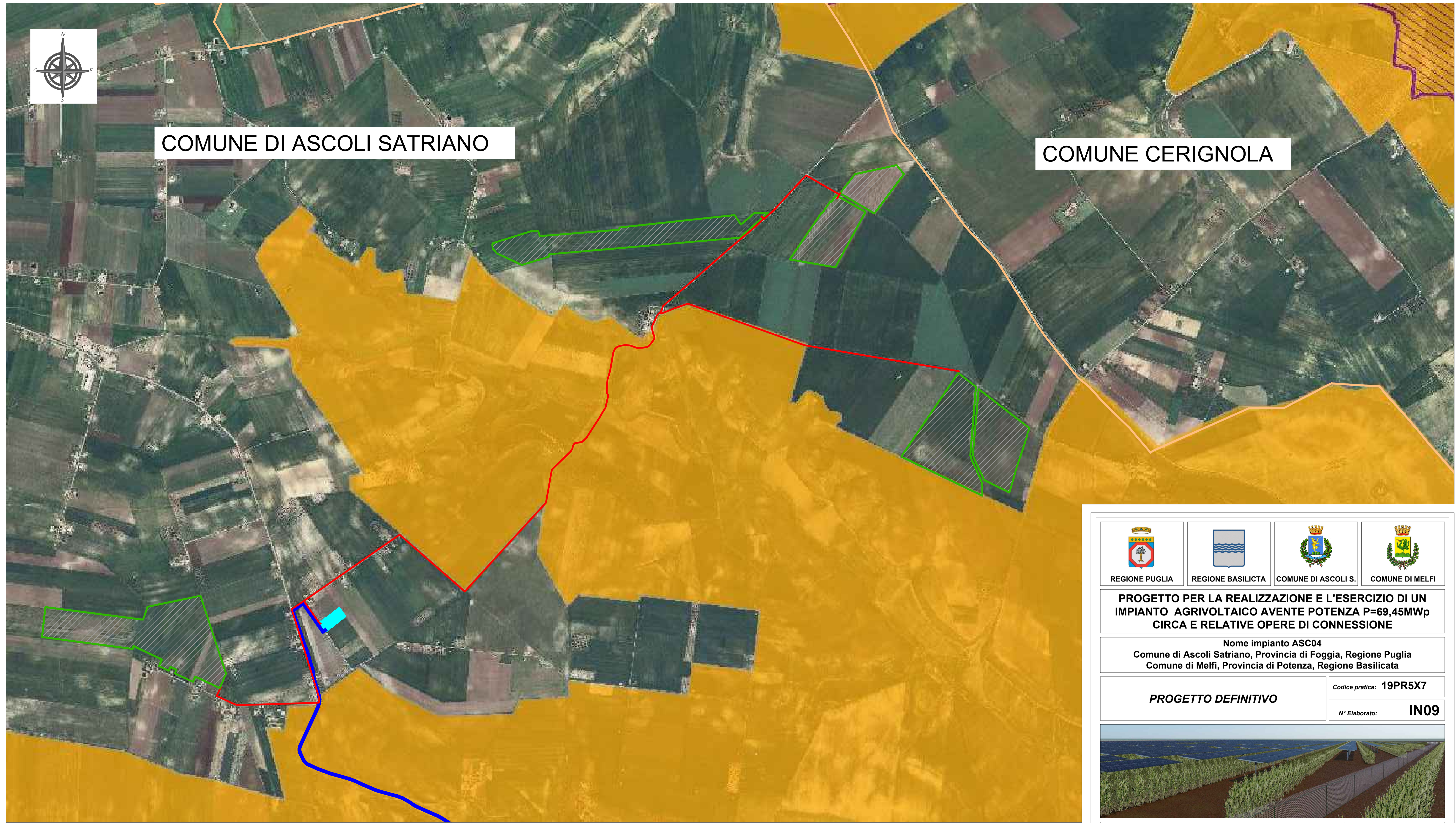

**PROGETTO PER LA REALIZZAZIONE E L'ESERCIZIO DI UN IMPIANTO AGRIVOLTAICO AVENTE POTENZA P=69,45MWp CIRCA E RELATIVE OPERE DI CONNESSIONE**

Nome impianto ASC04  
Comune di Ascoli Satriano, Provincia di Foggia, Regione Puglia  
Comune di Melfi, Provincia di Potenza, Regione Basilicata

**PROGETTO DEFINITIVO** Codice pratica: **19PR5X7**  
N° Elaborato: **IN09**

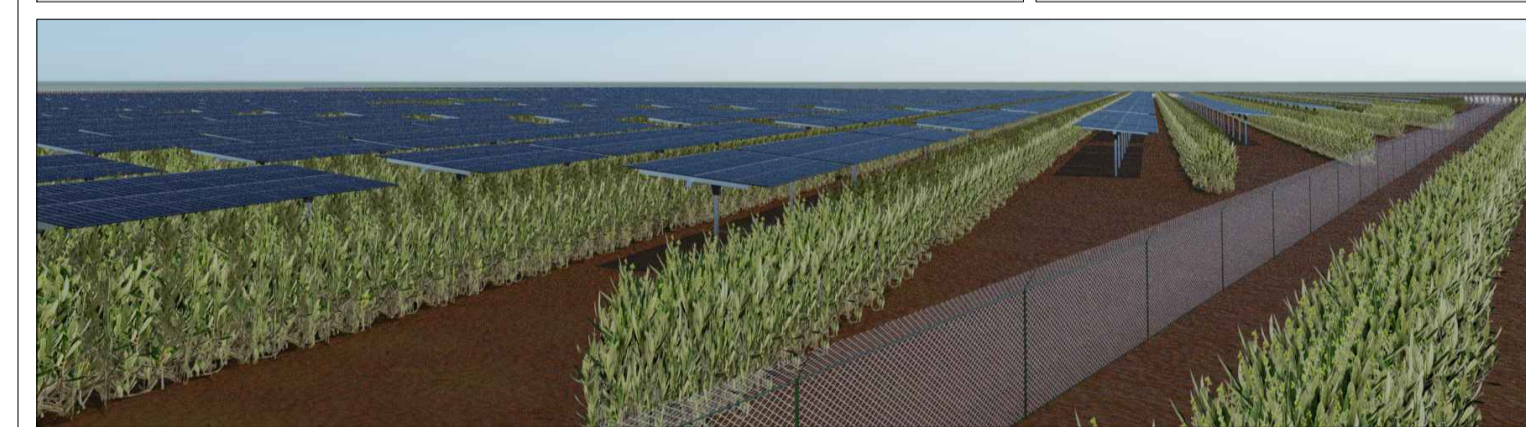

ELABORATO: **INQUADRAMENTO AREE PROTETTE (EAUP) - RETE NATURA 2000 IMPIANTO FOTOVOLTAICO ED ELETTRODOTTO DI CONNESSIONE**

COMMITTENTE:  
LT 02 s.r.l.  
via Leonardo da Vinci n°12  
39100 Bolzano (BZ)  
p.iva: 08407850729

PROGETTISTI:  
Ing. Alessandro la Grasta      Ing. Luigi Tattoli

PROGETTAZIONE:  
**LTservice** energy solutions

LT SERVICE s.r.l.  
via Trieste n°30, 70056 Molfetta (BA)  
tel: 0803346537  
pec: studiotecnicoit@pec.it

File: 19PR5X7_ElaboratoGrafico_09.pdf	Folder: 19PR5X7_ElaboratoGrafico.zip				
00	20/07/2021	1:10000	A1		PRIMA EMISSIONE
REV.	DATA	SCALA	FORMATO	NOME FILE	DESCRIZIONE REVISIONE

**LEGENDA**

- SOTTOSTAZIONE UTENTE (S.S.U.)
- CAVIDOTTO INTERRATO AT S.S.U. - Ampliamento SE Melfi
- IPOTESI AREA AMPLIAMENTO SE MELFI
- LIMITI COMUNALI
- CAVIDOTTO INTERRATO MT
- IMPIANTO
- ORTOFOTO REGIONALE

**LEGENDA EUAP**

- PARCHI NATURALI NAZIONALI
- PARCHI NATURALI REGIONALI
- RISERVE NATURALI NAZIONALI

- RISERVE NATURALI REGIONALI
- ALTRE AREE PROTETTE REGIONALI
- AREE MARINE PROTETTE
- ALTRE AREE PROTETTE NAZIONALI