

- LEGENDA**
- SOTTOSTAZIONE UTENTE (S.S.U.)
 - CAVIDOTTO INTERRATO AT S.S.U. - Ampliamento SE Melfi
 - IPOTESI AREA AMPLIAMENTO SE MELFI
 - LIMITI COMUNALI
 - CAVIDOTTO INTERRATO MT
 - IMPIANTO
 - CARTOGRAFIA P.U.G.



PROGETTO PER LA REALIZZAZIONE E L'ESERCIZIO DI UN IMPIANTO AGRIVOLTAICO AVENTE POTENZA P=69,45MWp CIRCA E RELATIVE OPERE DI CONNESSIONE

Nome impianto ASC04
 Comune di Ascoli Satriano, Provincia di Foggia, Regione Puglia
 Comune di Melfi, Provincia di Potenza, Regione Basilicata

PROGETTO DEFINITIVO Codice pratica: **19PR5X7**
N° Elaborato: **IN12**

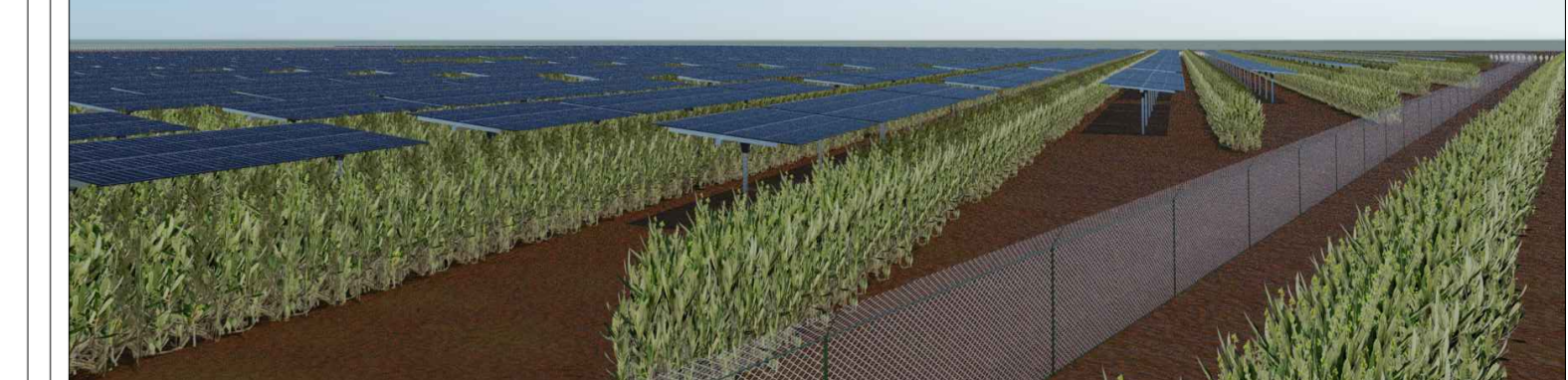

ELABORATO: **INQUADRAMENTO PUG IMPIANTO FOTOVOLTAICO ED ELETTRODOTTO DI CONNESSIONE**
 COMMITTENTE: LT 02 s.r.l.
 via Leonardo da Vinci n°12
 39100 Bolzano (BZ)
 p.iva: 08407850729

PROGETTISTI:
 Ing. Alessandro la Grasta (Sez. A - 7798)
 Ing. Luigi Tatoli (Sez. A - 7968)

PROGETTAZIONE:
LTservice
 LT SERVICE s.r.l.
 via Trieste n°35, 70014 Andria (BA)
 tel: 0803346537
 pec: studioecon@pec.it

00	20/07/2021	1:10000	A0	PRIMA EMISSIONE
REV.	DATA	SCALA	FORMATO	DESCRIZIONE REVISIONE