

**QUADRO D'UNIONE**

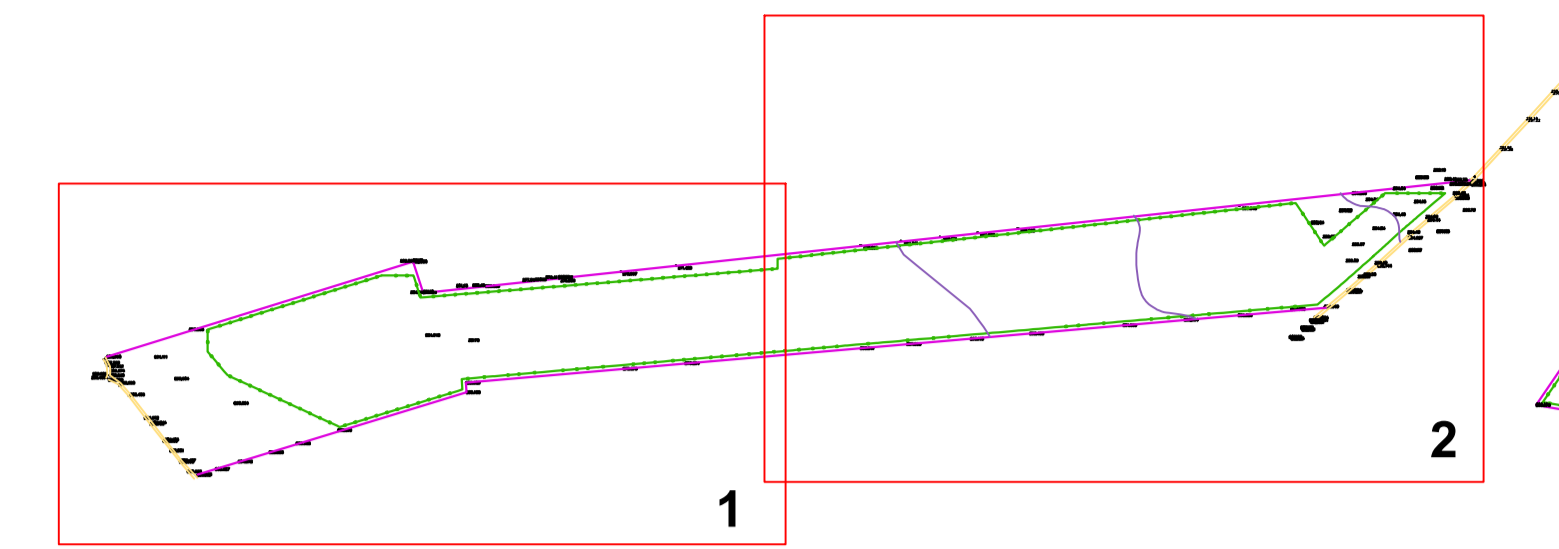

**LEGENDA**

<b>Individuazione sezione</b>	
<b>Impianto</b>	
<b>Vertici rilevati</b>	
<b>Curve di Livello</b>	



**PROGETTO PER LA REALIZZAZIONE E L'ESERCIZIO DI UN IMPIANTO AGRIVOLTAICO AVENTE POTENZA P=69,45MWp CIRCA E RELATIVE OPERE DI CONNESSIONE**

**Nome impianto ASC04**  
 Comune di Ascoli Satriano, Provincia di Foggia, Regione Puglia  
 Comune di Melfi, Provincia di Potenza, Regione Basilicata

**PROGETTO DEFINITIVO**

Codice pratica: **19PR5X7**

N° Elaborato: **IN21**

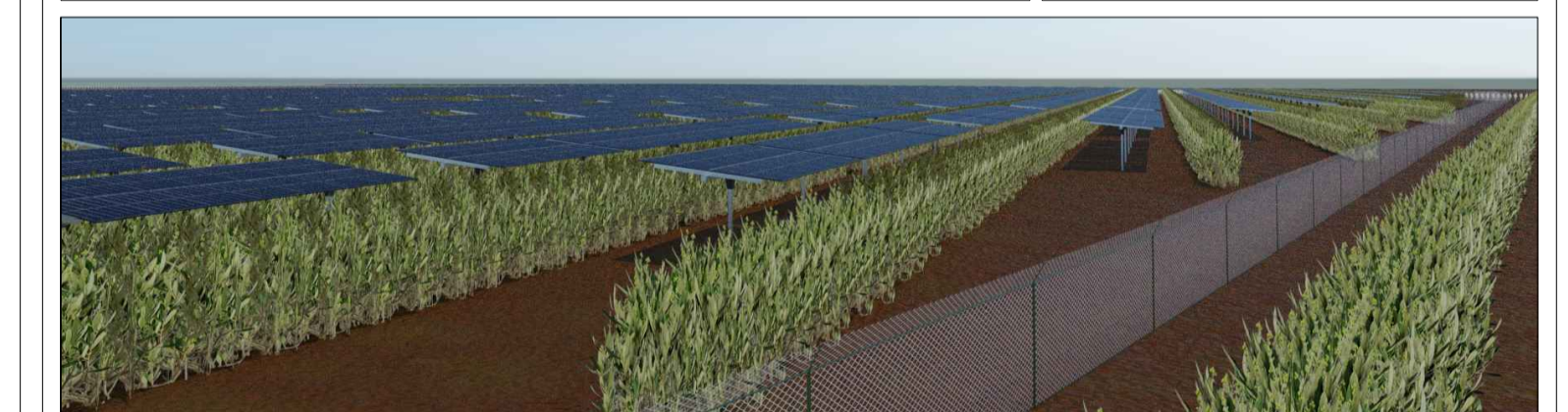

**ELABORATO:**  
**RILIEVO PLANOALTIMETRICO DEL TERRENO LOTTO "D"**

**COMMITTENTE:**  
 LT 02 s.r.l.  
 via Leonardo da Vinci n°12  
 39100 Bolzano (BZ)  
 p.iva: 08407850729

**PROGETTISTI:**  
 Ing. Alessandro la Grasta

Ing. Luigi Tattoli



**PROGETTAZIONE:**  
  
 LT SERVICE s.r.l.  
 via Trieste n°30, 70056 Molfetta (BA)  
 tel: 0803346537  
 pec: studiotecnici@pec.it

File: 19PR5X7_RilievoPlanoaltimetrico_03.pdf		Folder: 19PR5X7_RilievoPlanoaltimetrico.zip			
00	20/07/2021	1:1500	A1		PRIMA EMISSIONE
REV.	DATA	SCALA	FORMATO	NOME FILE	DESCRIZIONE REVISIONE

**1**

**2**

