

**A4.4 - CARTA DEL RISCHIO ARHEOLOGICO**

- RISCHIO**
- Rischio Alto
  - Rischio Medio
  - Rischio Basso
  - Siti noti
  - Beni monumentali
  - Tratturi
  - materiale sporadico
  - anomalie
- VINCOLISTICA**
- Beni-Archeologici-Tratturi-art-10
  - Beni\_Interesse\_Archeologico\_Art\_10
  - D.Lgs.42/2004 Art. 45
  - D.Lgs.42/2004 Art. 10-13
  - beni\_monumentali\_art\_10
  - art. 10 D.lgs 42/2004
  - art. 45 D.lgs 42/2004
  - Beni\_Paesaggistici\_art\_136
  - beni\_paesaggistici\_art142m\_nuova\_istituzionePolygon
- PROGETTO**
- Fotovoltaico\_Oppido
  - cavidotto\_fotovoltaico\_Oppido

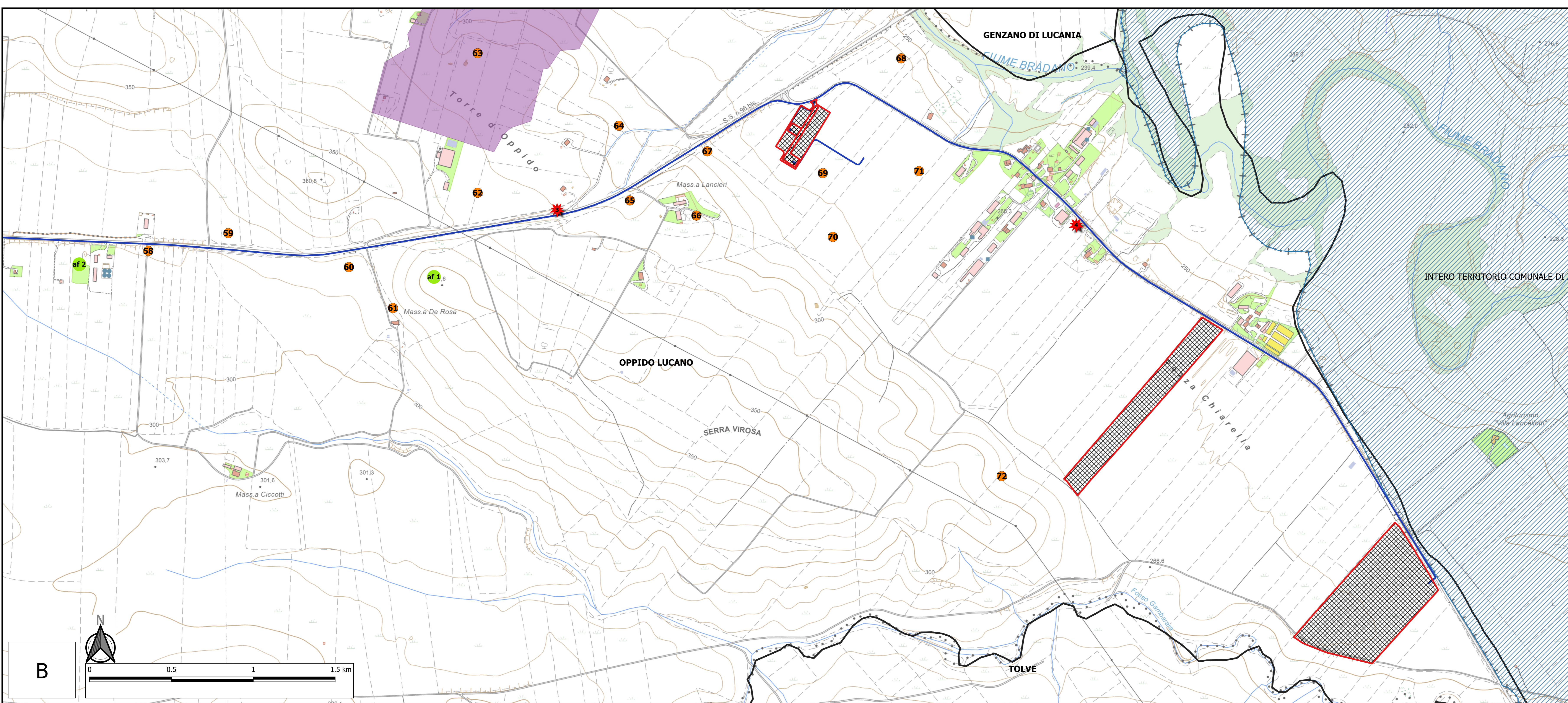
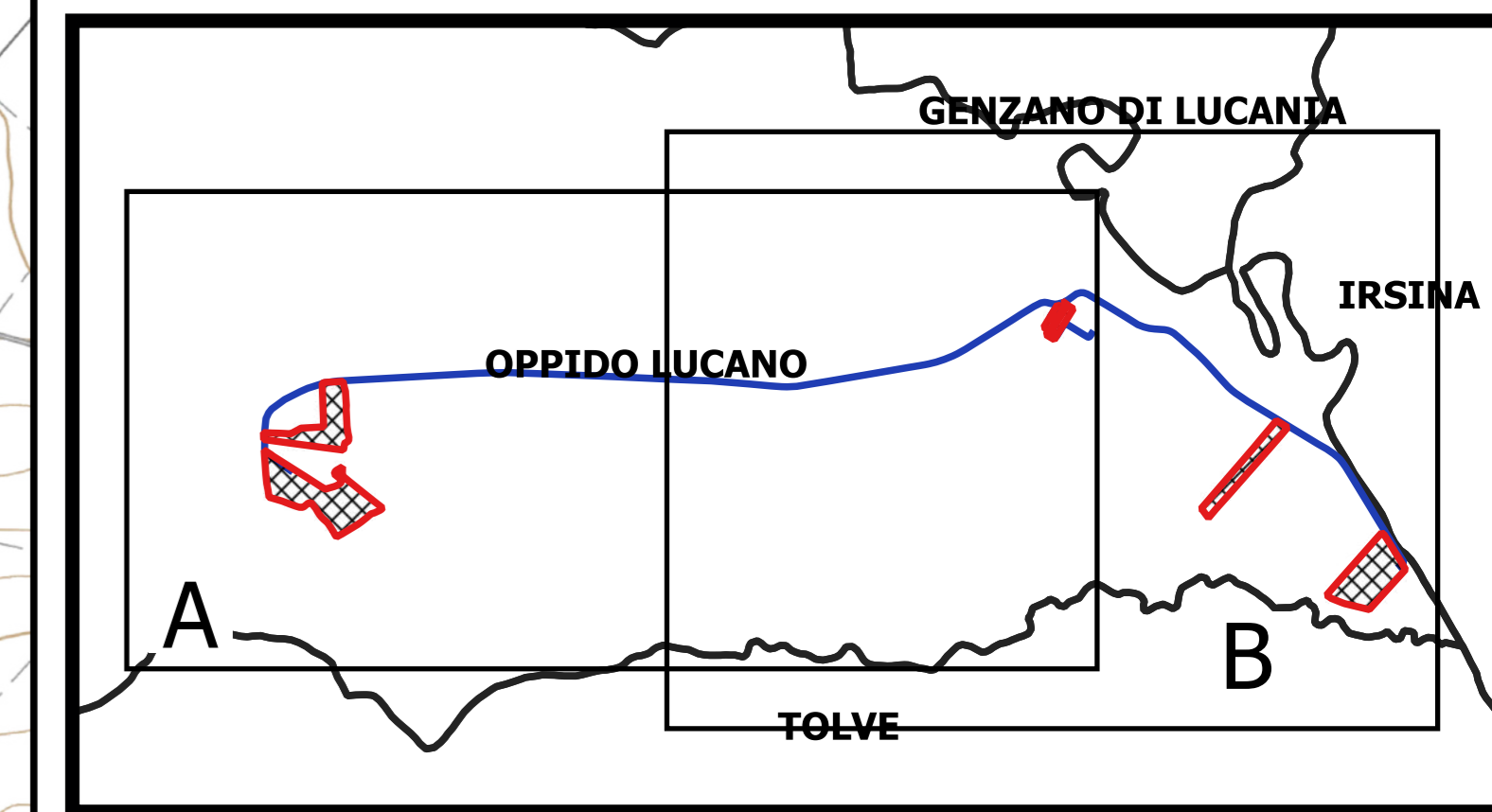
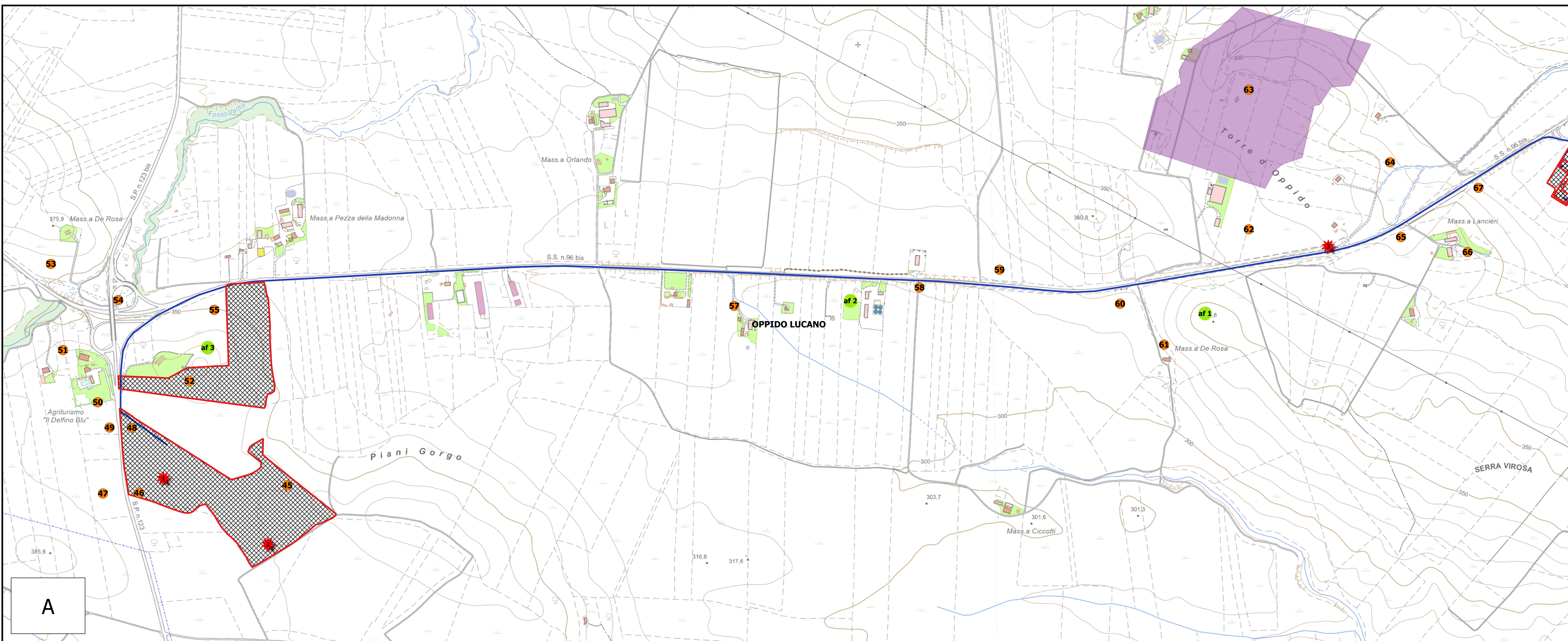

**REGIONE BASILICATA**  
**PROVINCIA DI POTENZA**  
**COMUNE DI OPPIDO LUCANO**

INTERO TERRITORIO COMUNALE DI IR

PROGETTO DI UN IMPIANTO SOLARE AGRIVOLTAICO DENOMINATO "AGRIVOLTAICO PIANI GORGO, PEZZA CHIARELLA" DA REALIZZARSI NEL COMUNE DI OPPIDO LUCANO (PZ) NELLE CONTRADE DI "PIANI GORGO" E DI "PEZZA CHIARELLA" E DELLE RELATIVE OPERE DI CONNESSIONE CON POTENZA PARI A 16.883,10 kWp (15.600,00 kW IN IMMISSIONE) INTEGRATO CON TECNOLOGIA STORAGE.

**PROGETTO DEFINITIVO**

**CARTA DEL RISCHIO ARCHEOLOGICO**



REV.	DATA	DESCRIZIONE	ESIBITO	VERIFICATO	APPROVATO
PD					

PROPRONTE:  
**OMEGA CENTAURO S.R.L.**  
 Via Mercato 3, 20121 Milano (MI)  
 CF:11467100969

ENTE: **CanadianSolar**

ARCHEOLOGO: **dott.ssa ANNARITA DI NOIA**  
 ARCHEOLOGA  
 Viale Dante II, 61016 POTENZA  
 C.F. 01812730764  
 P. IVA 01224090764