

REGIONE BASILICATA
PROVINCIA DI POTENZA
COMUNE DI OPPIDO LUCANO



PROGETTO DI UN IMPIANTO SOLARE AGRIVOLTAICO DENOMINATO "AGRIVOLTAICO PIANI GORGO_ PEZZA CHIARELLA" DA REALIZZARSI NEL COMUNE DI OPPIDO LUCANO (PZ) NELLE CONTRADE DI "PIANI GORGO" E DI "PEZZA CHIARELLA" E DELLE RELATIVE OPERE DI CONNESSIONE CON POTENZA PARI A 16.883,10 kW_p (15.600,00 kW IN IMMISSIONE) INTEGRATO CON TECNOLOGIA STORAGE.

PROGETTO DEFINITIVO

CARTA DEI VINCOLI DELL'AREA



livello prog.	GOAL	tipo doc.	N° elaborato	N° foglio	NOME FILE	DATA	SCALA
PD					OP1314_A12.A.4	04.08.2021	

REVISIONI

REV.	DATA	DESCRIZIONE	ESEGUITO	VERIFICATO	APPROVATO



PROPONENTE:

OMEGA CENTAURO S.R.L.
Via Mercato 3, 20121 Milano (MI)
CF:11467100969

ENTE:

PROGETTAZIONE:

HORIZONFIRM

Ing. D. Siracusa
Ing. A. Costantino
Ing. C. Chiaruzzi
Arch. A. Calandrino
Arch. M. Gullo
Arch. S. Martorana
Arch. F. G. Mazzola
Arch. P. Provenzano
Arch. Y. Kokalah
Arch. G. Vella
Ing. G. Buffa
Ing. G. Schillaci



IL PROGETTISTA

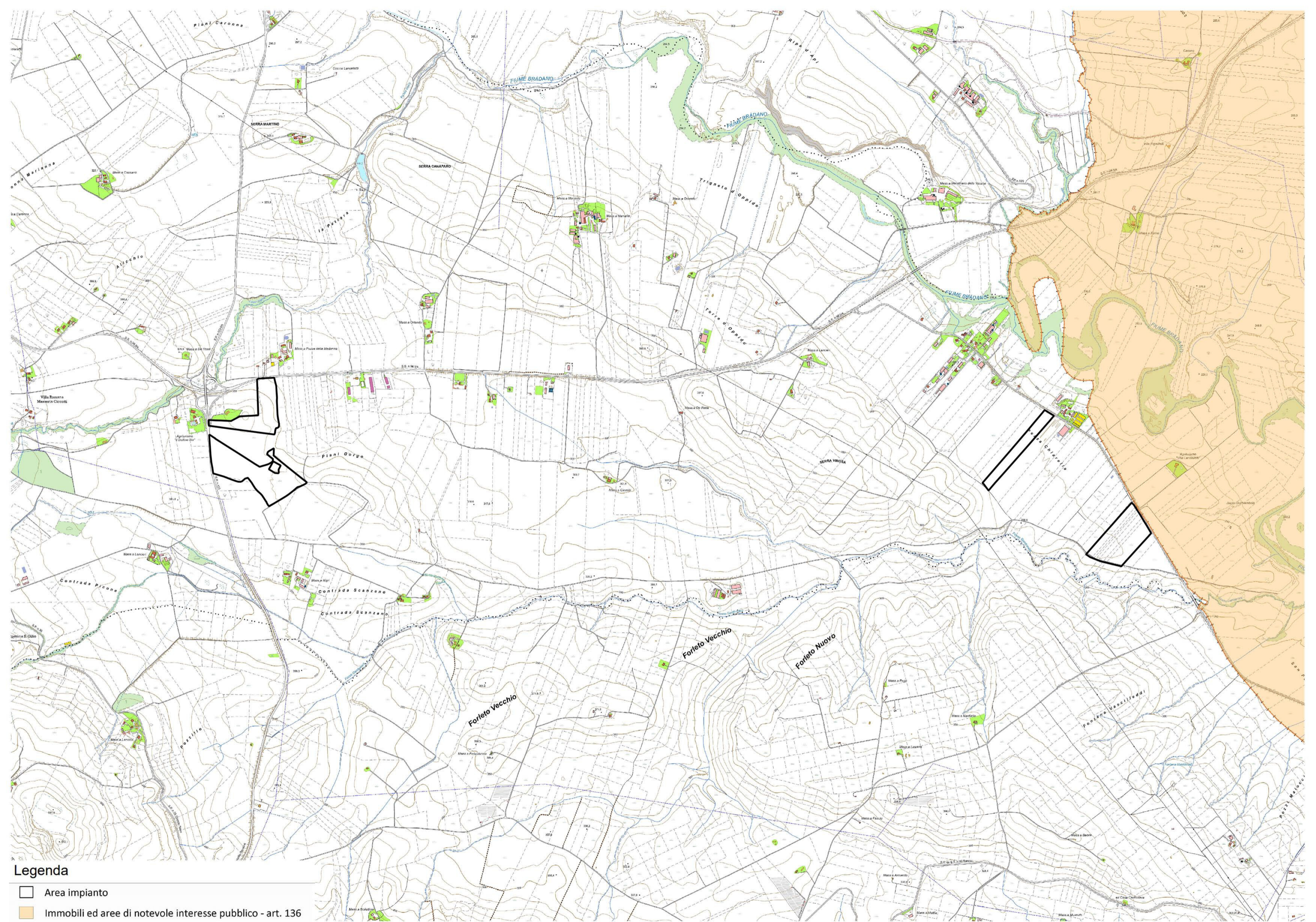

Legenda

- Area impianto
- Immobili ed aree di notevole interesse pubblico - art. 136

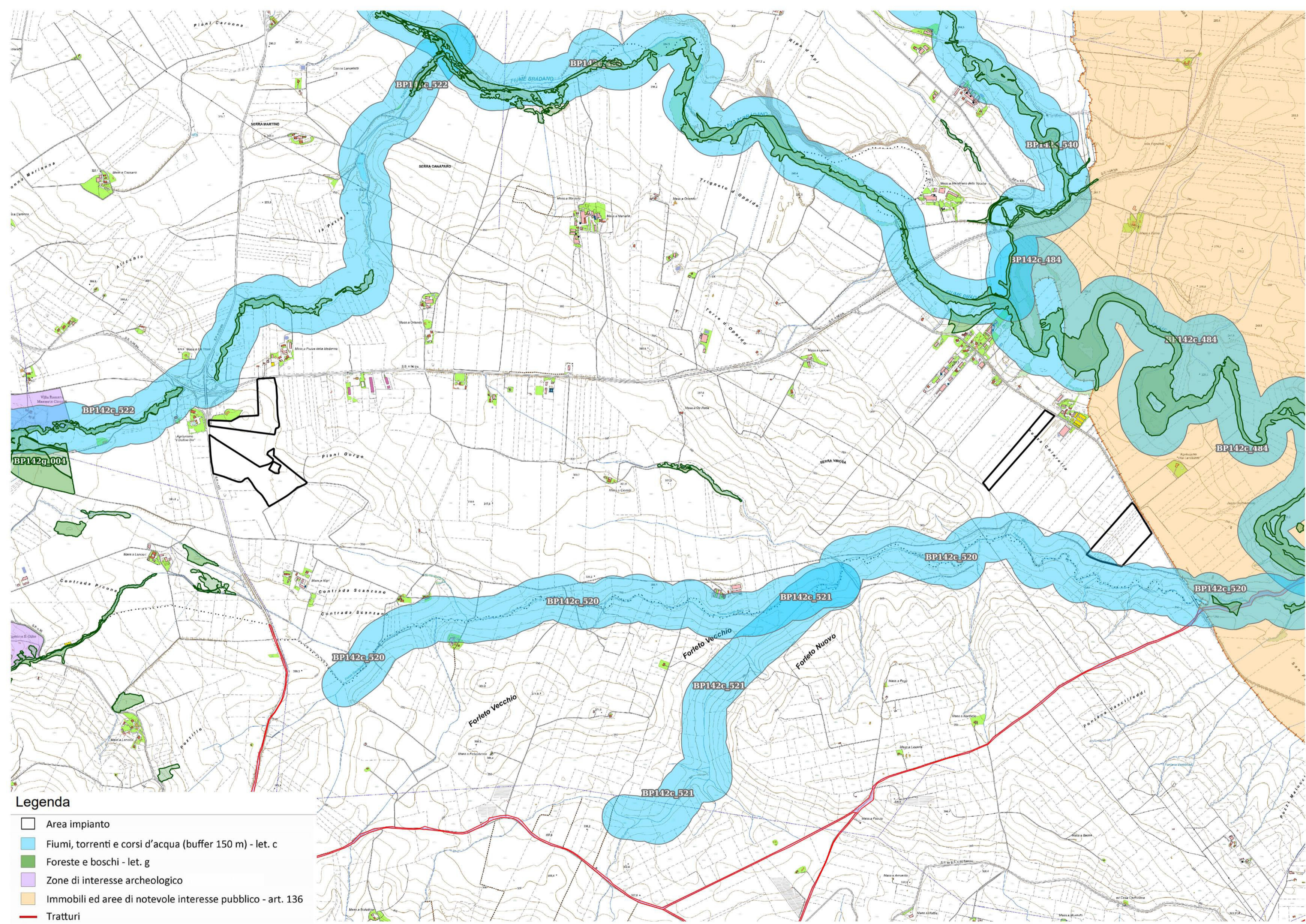

- Legenda**
- Area impianto
 - Fiumi, torrenti e corsi d'acqua (buffer 150 m) - let. c
 - Foreste e boschi - let. g
 - Zone di interesse archeologico
 - Immobili ed aree di notevole interesse pubblico - art. 136
 - Tratturi

Mappa

PAI FRANE

Legenda

Legenda

Agea_ortofoto_2011
Vigente

-  R3 - Rischio elevato
-  R2 - Rischio medio
-  R1 - Rischio moderato
-  ASV - Aree assoggettate a verifica
-  Area impianto



PAI Alluvioni

- Legenda
- Agea_ortofoto_2011
-  **tr 500** Vigente3
 -  **tr 200** Vigente2
 -  **tr 30** Vigente1
 -  Area impianto

