

PIANTA E PROSPETTI DEI LOCALI TECNICI DELLO STALLO DI INGRESSO - SCALA 1:100

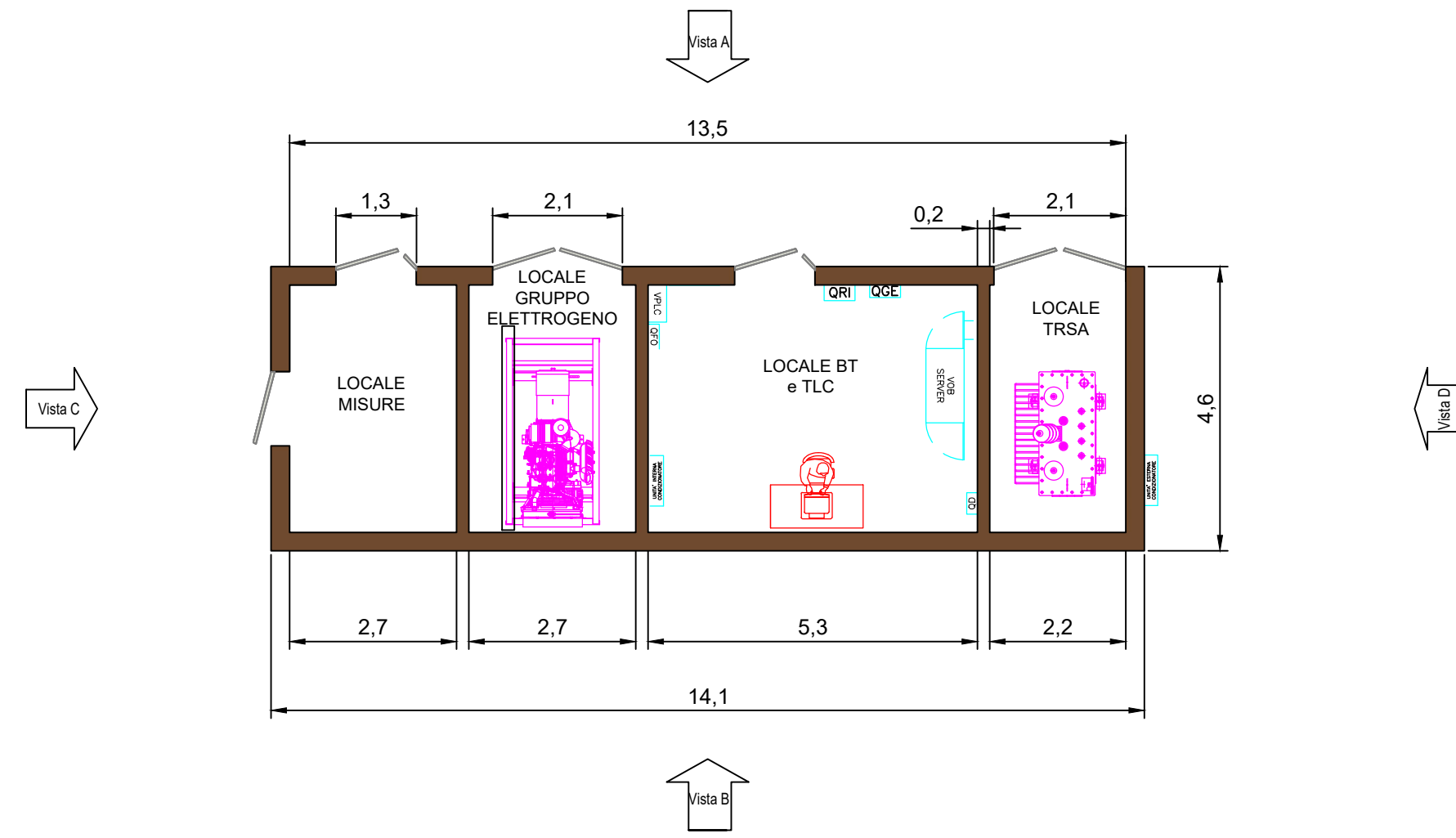

VISTA A - SCALA 1:100

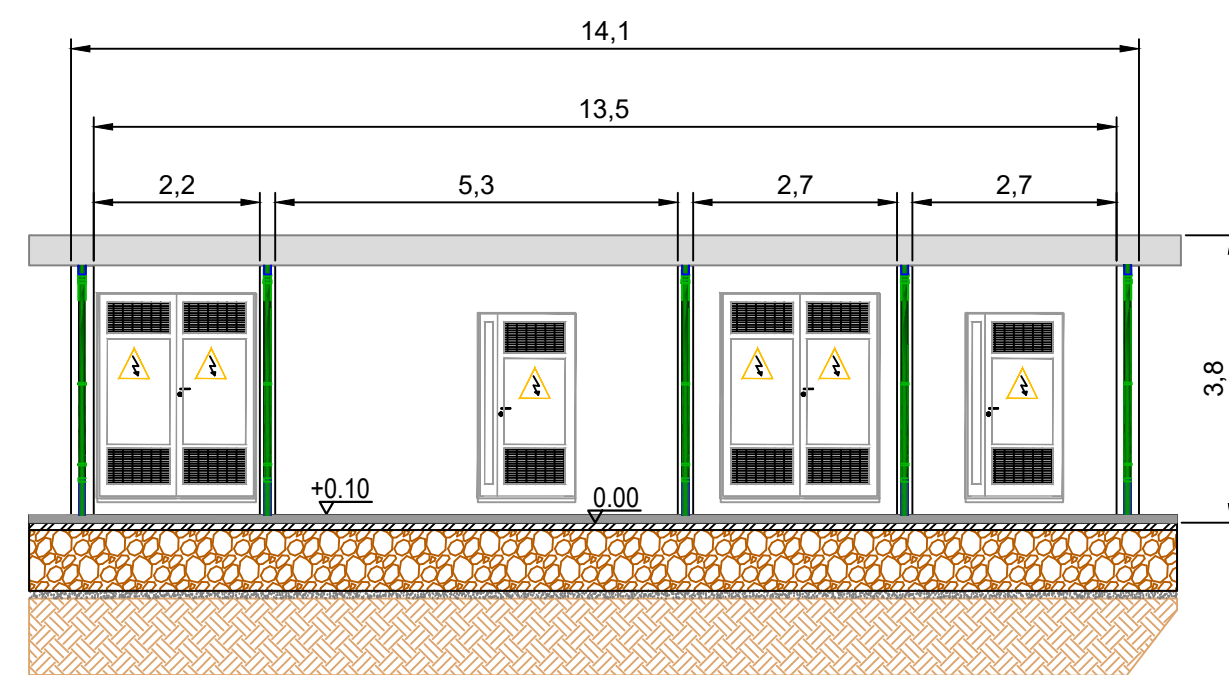

VISTA B - SCALA 1:100

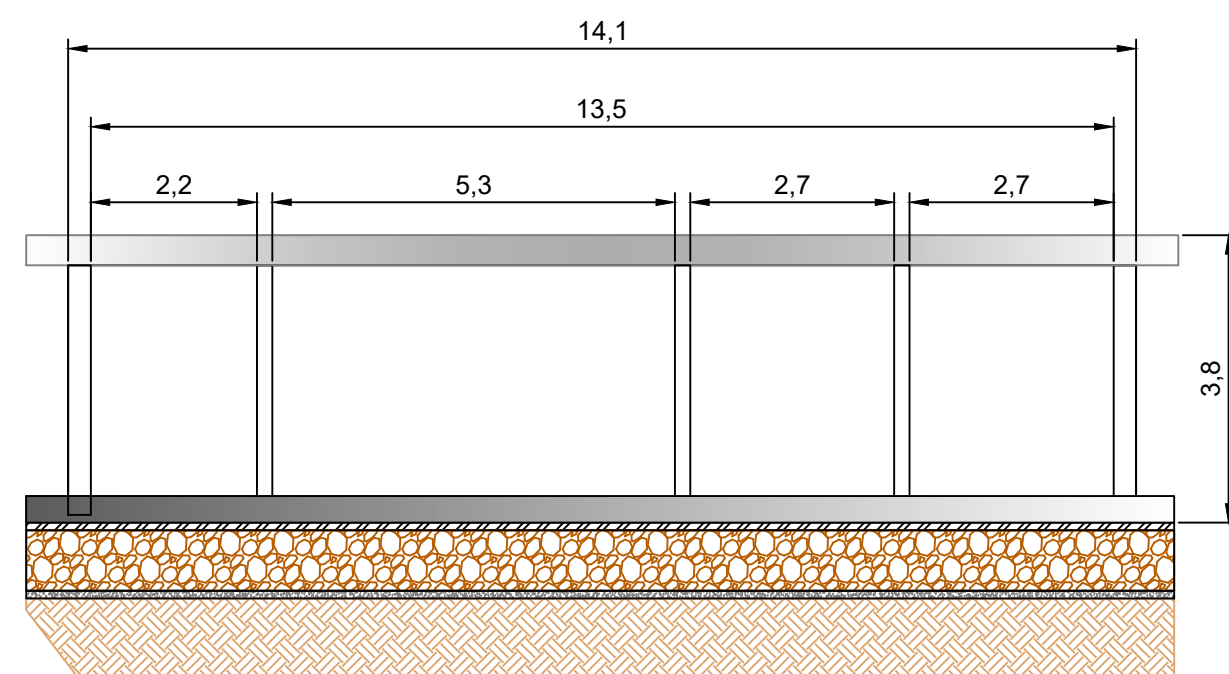

VISTA C - SCALA 1:50

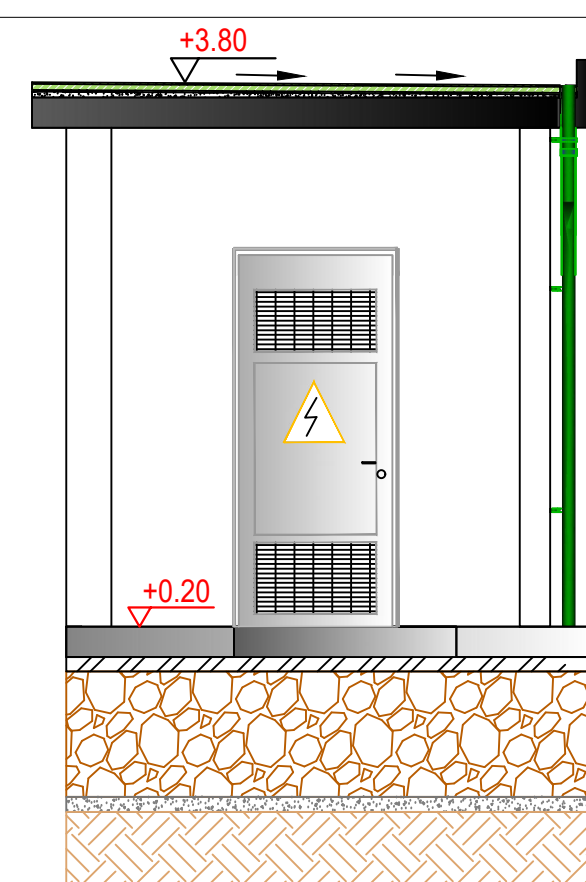

VISTA D - SCALA 1:50

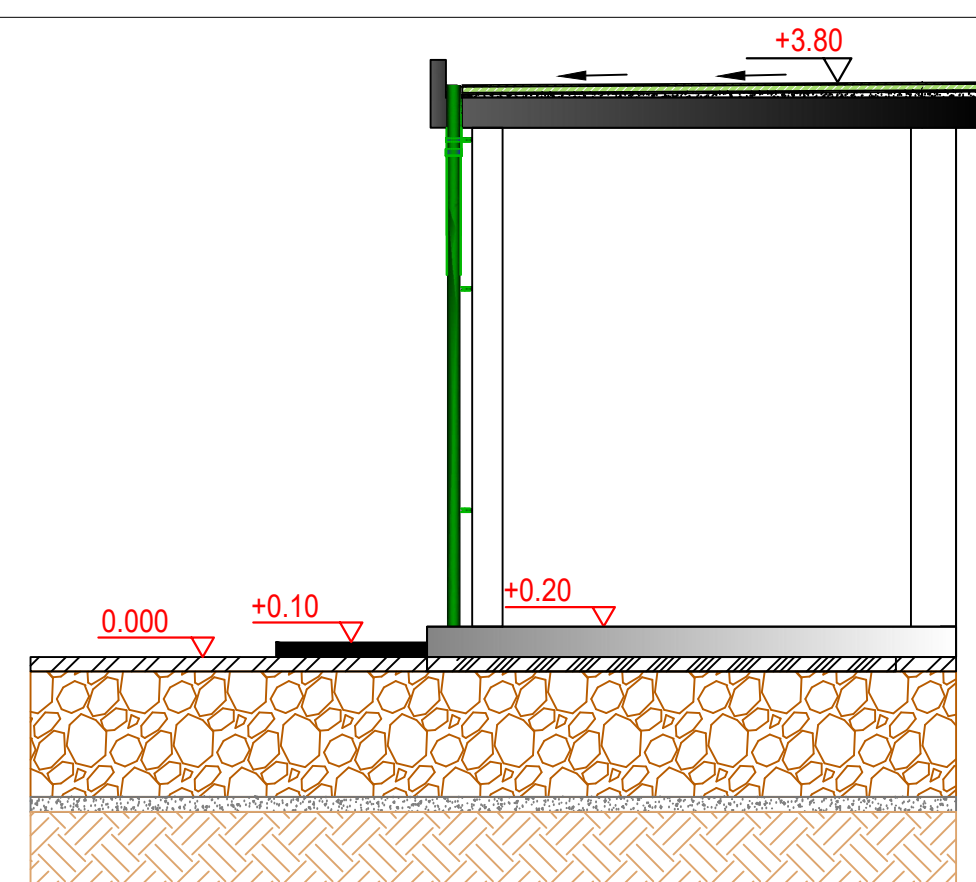

PIANTA CHIAVE - SCALA 1:1.000

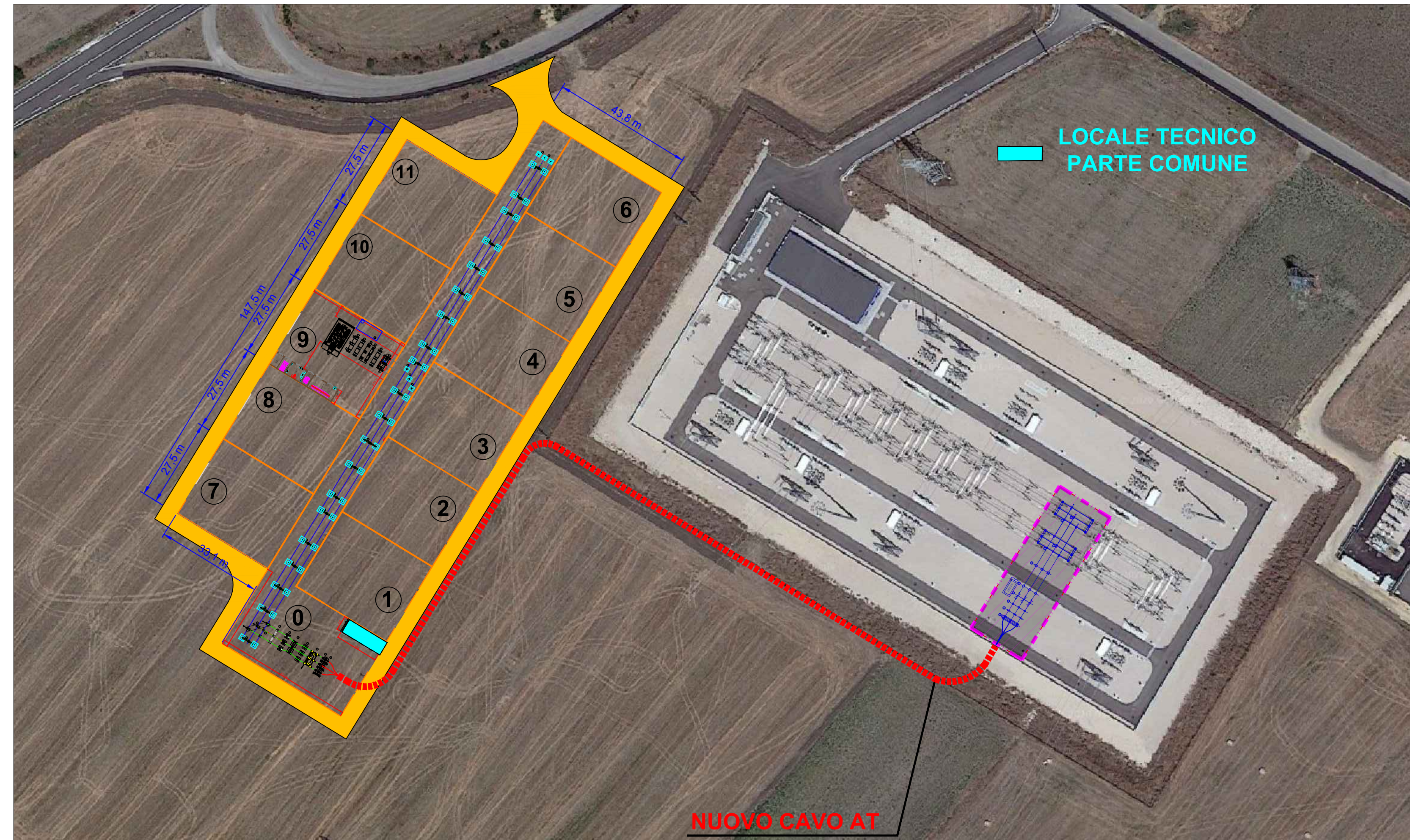

CAVIDOTTO AT - TIPICO DI POSA

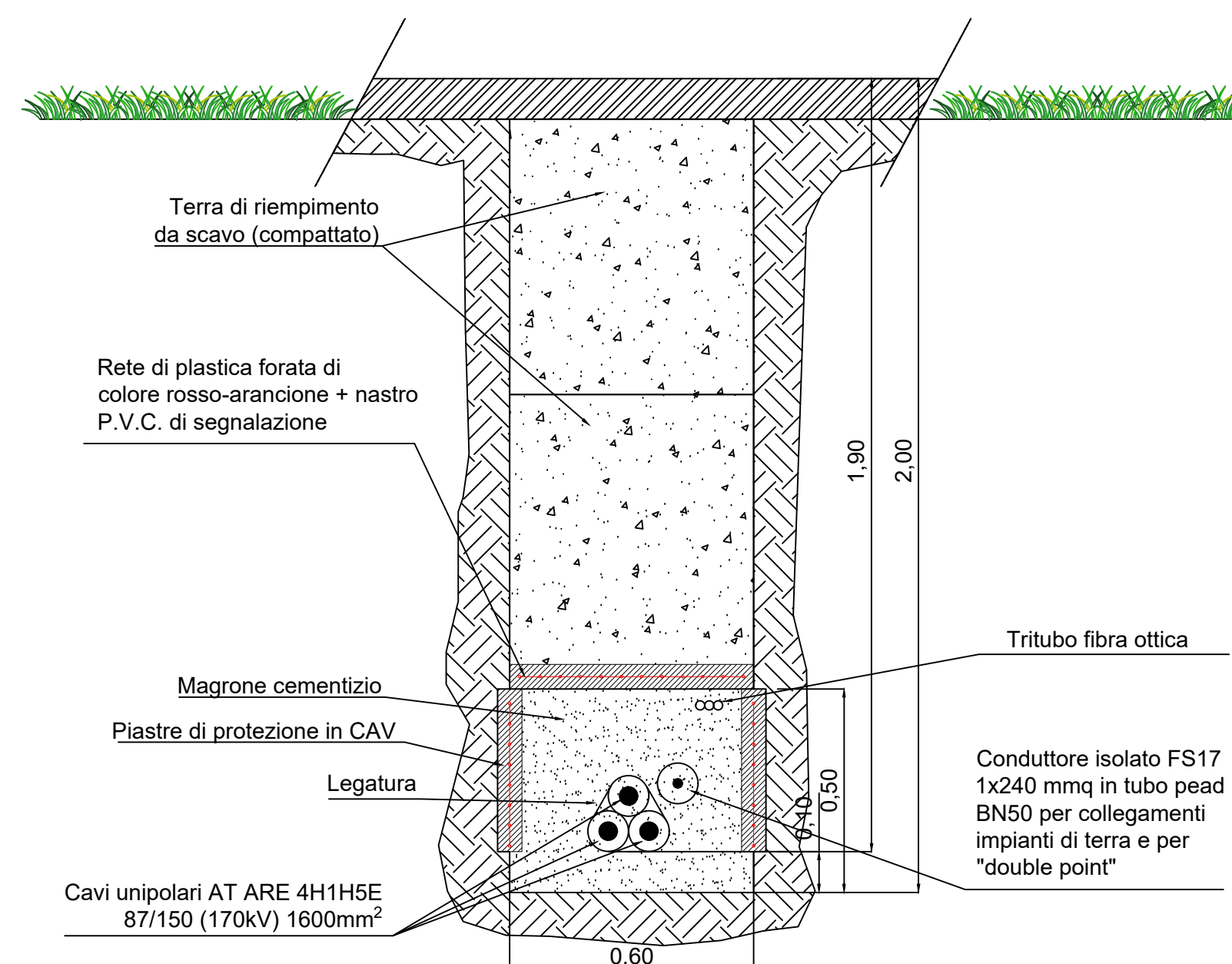

REGIONE BASILICATA
PROVINCIA DI POTENZA
COMUNE DI OPPIDO LUCANO

PROGETTO DI UN IMPIANTO SOLARE AGRIVOLTAICO DENOMINATO "AGRIVOLTAICO PIANI GORGO_ PEZZA CHIARELLA" DA REALIZZARSI NEL COMUNE DI OPPIDO LUCANO (PZ) NELLE CONTRADE DI "PIANI GORGO" E DI "PEZZA CHIARELLA" E DELLE RELATIVE OPERE DI CONNESSIONE CON POTENZA PARI A 16.883,10 kWp (15.600,00 kW IN IMMISSIONE) INTEGRATO CON TECNOLOGIA STORAGE.

PROGETTO DEFINITIVO
PIANTA E PROSPETTI DEI LOCALI TECNICI DELLO STALLO DI INGRESSO E PARTICOLARI COSTRUTTIVI

livello prog.	GOAL	tipo doc.	N° elaborato	NOME FILE	DATA	SCALA
PD				OP1314_A12.b.10d1	04.08.2021	VARIE

REVISIONI						
REV.	DATA	DESCRIZIONE	ESEGUITO	VERIFICATO	APPROVATO	

PROPRONENTE:
OMEGA CENTAURO S.R.L.
Via Mercato 3, 20121 Milano (MI)
CF: 11467100969



ENTE:
PROGETTAZIONE:
HORIZONFIRM
Ing. D. Striano
Ing. A. Casarino
Ing. C. Chiaro
Arch. A. Calabrese
Arch. M. Gallo
Arch. S. Marone
Arch. F. G. Marzola
Arch. V. Kolobab
Arch. G. Villa
Ing. G. Buffa
Ing. G. Schilaci

