

VISTA A - SCALA 1:100

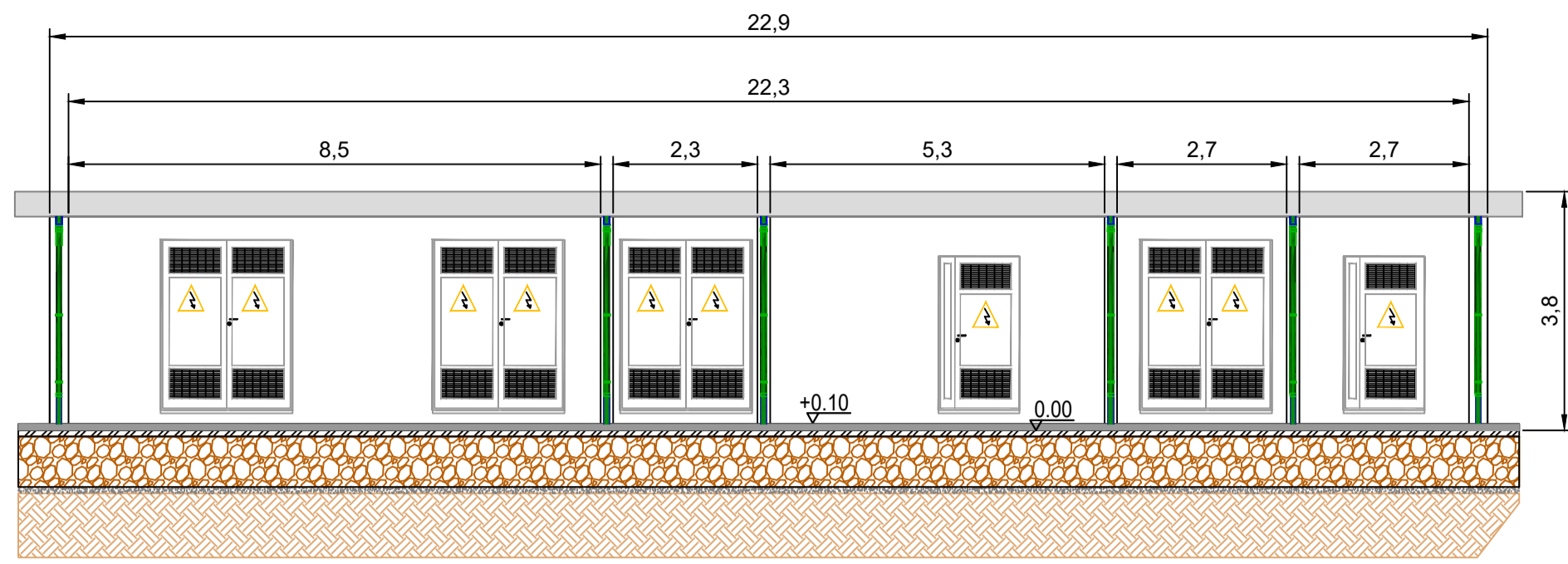

VISTA B - SCALA 1:100

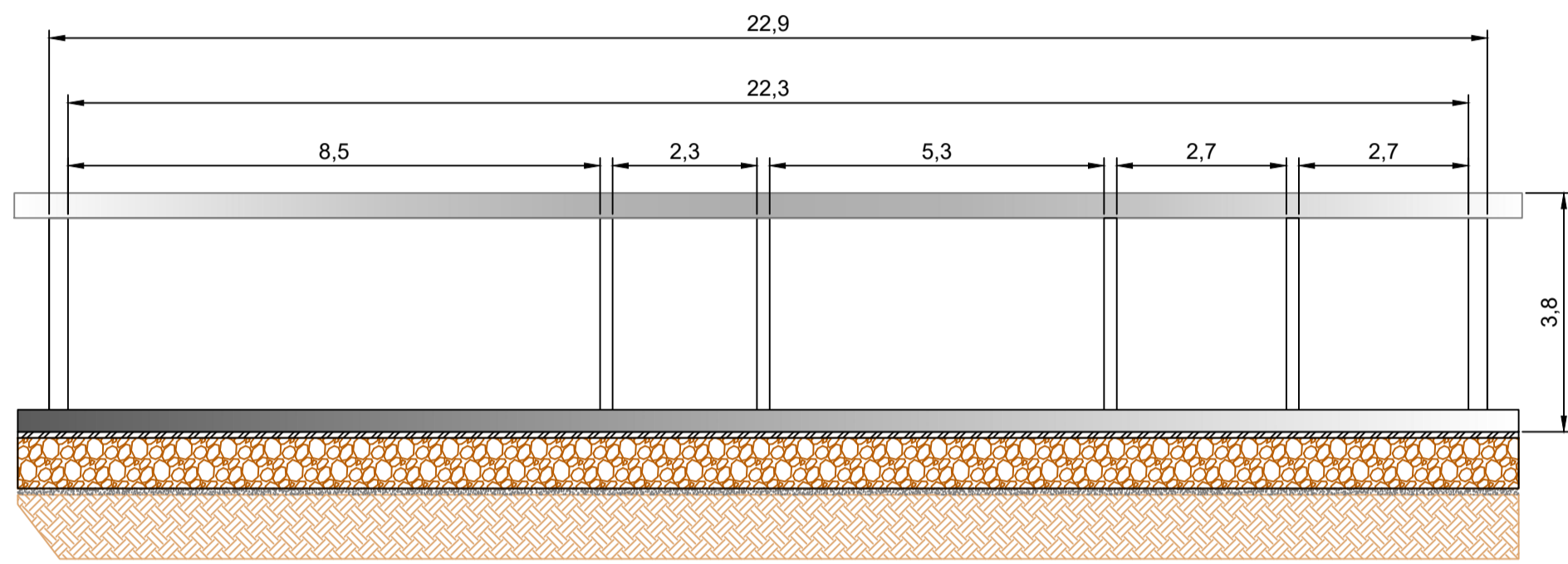

VISTA C - SCALA 1:50

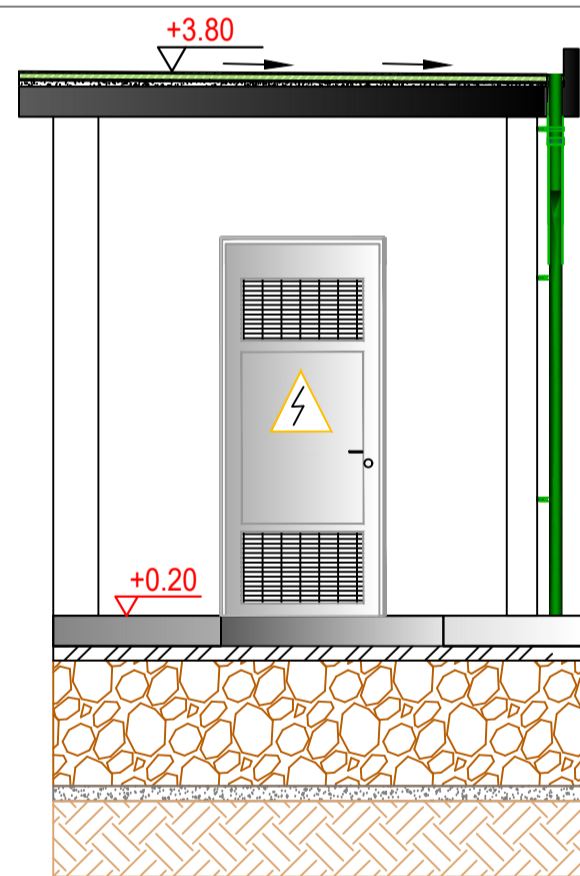

VISTA D - SCALA 1:50

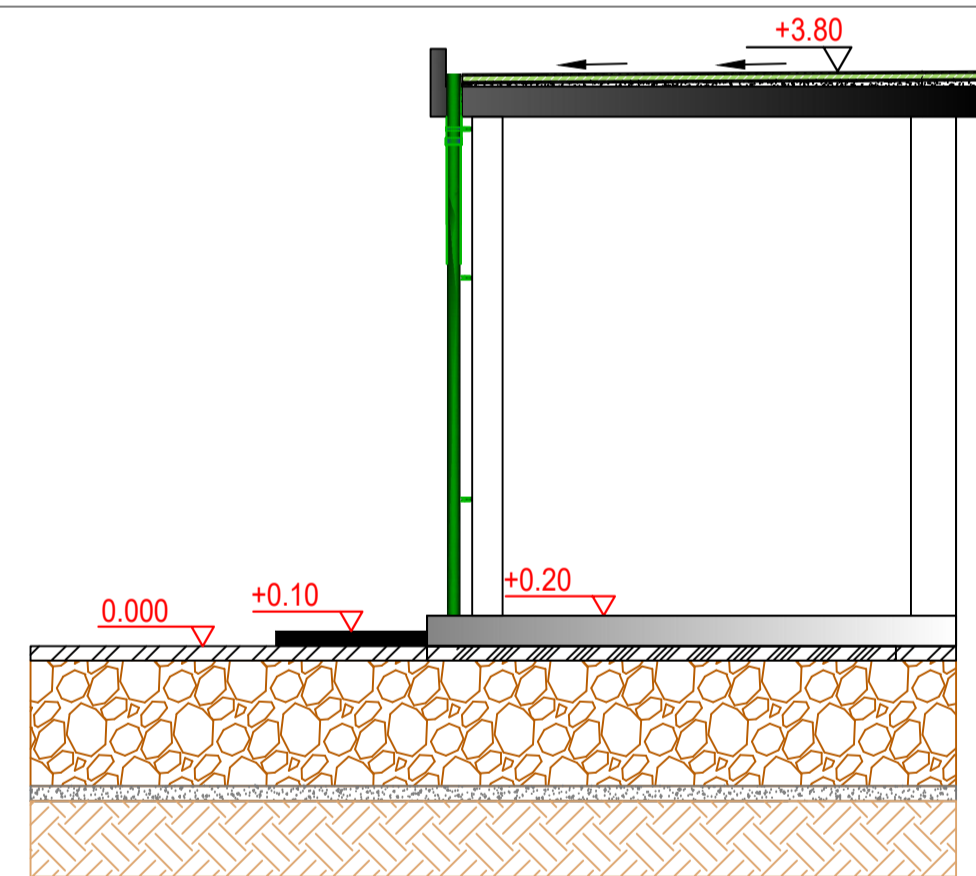

PIANTA DEI LOCALI TECNICI DELLE SOTTOSTAZIONI PRODUTTORI SCALA 1:100

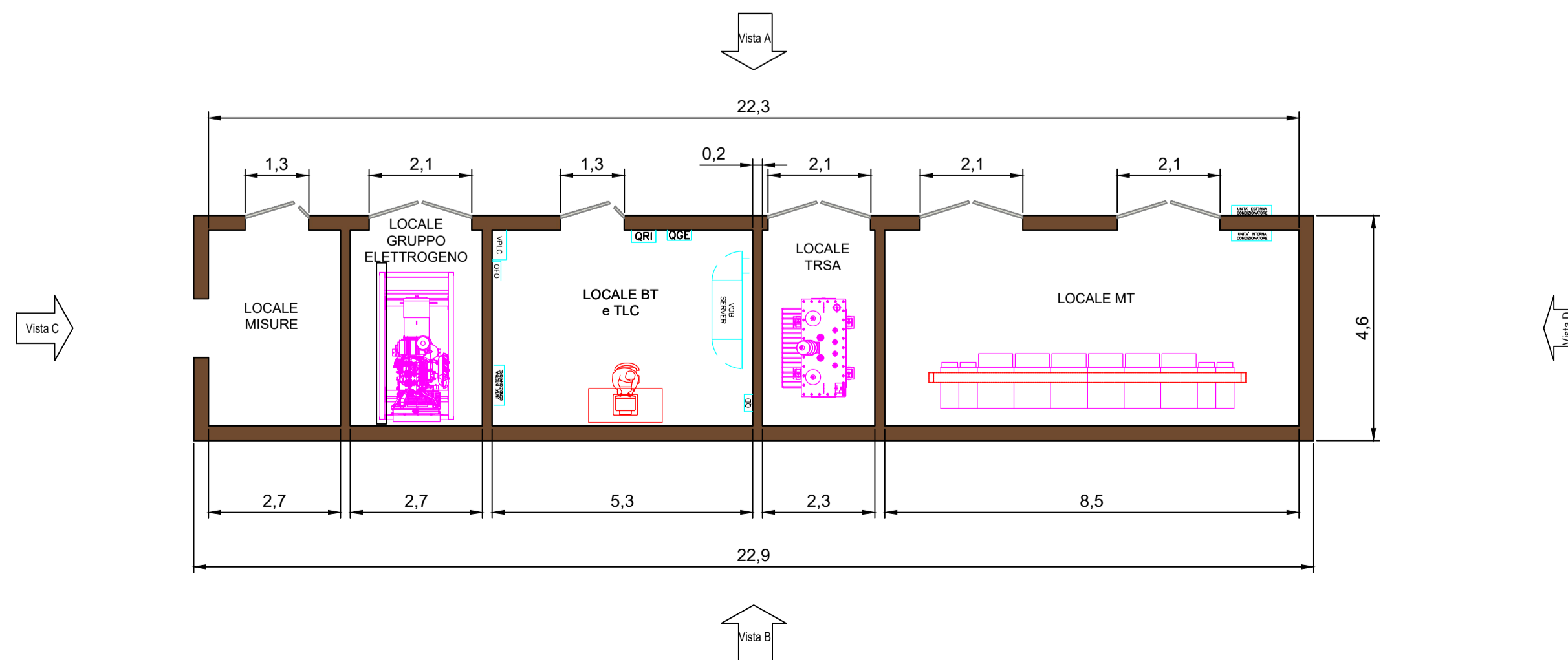

PIANTA CHIAVE - SCALA 1: 1.000

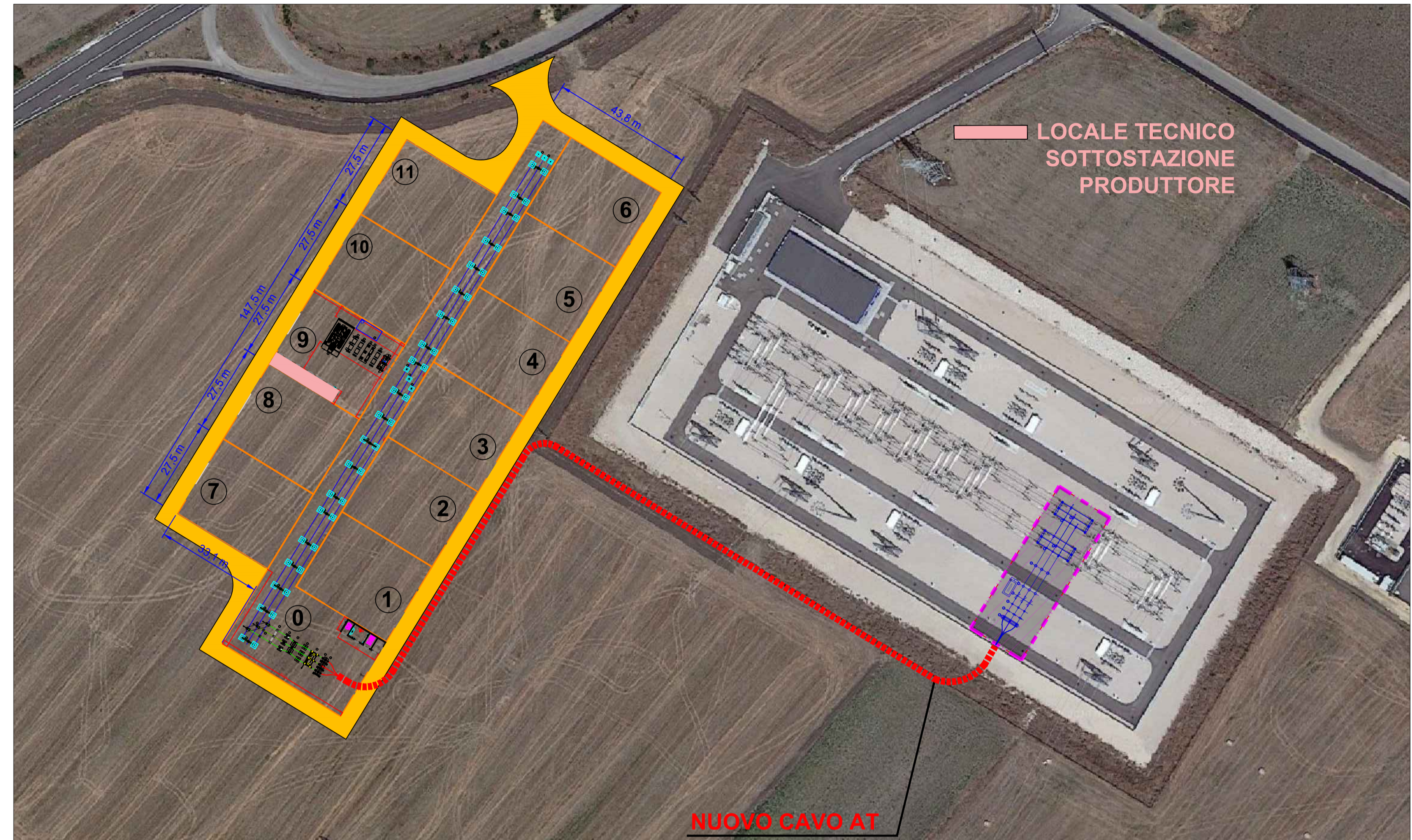

REGIONE BASILICATA
 PROVINCIA DI POTENZA
 COMUNE DI OPPIDO LUCANO

PROGETTO DI UN IMPIANTO SOLARE AGRIVOLTAICO DENOMINATO "AGRIVOLTAICO PIANI GORGO_ PEZZA CHIARELLA" DA REALIZZARSI NEL COMUNE DI OPPIDO LUCANO (PZ) NELLE CONTRADE DI "PIANI GORGO" E DI "PEZZA CHIARELLA" E DELLE RELATIVE OPERE DI CONNESSIONE CON POTENZA PARI A 16.883,10 kWp (15.600,00 kW IN IMMISSIONE) INTEGRATO CON TECNOLOGIA STORAGE.

PROGETTO DEFINITIVO
 PIANTE E PROSPETTI DEL LOCALE TECNICO DELLA SOTTOSTAZIONE ELETTRICA DI UTENZA



| livello prog. | GOAL | tipo doc. | N° elaborato | NOME FILE | DATA | SCALA |
|---------------|------|-----------|--------------|-------------------|------------|-------|
| PD | | | | OP1314_A12.b.10d2 | 04.08.2021 | VARIE |

| REVISIONI | | | | | | | |
|-----------|------|-------------|--|--|----------|------------|-----------|
| REV. | DATA | DESCRIZIONE | | | ESEGUITO | VERIFICATO | APPROVATO |
| | | | | | | | |

PROPRONENTE:
OMEGA CENTAURO S.R.L.
 Via Mercato 3, 20121 Milano (MI)
 CF: 11467100969

ENTE:

PROGETTAZIONE:
HORIZONFIRM
 Ing. D. Striano
 Ing. A. Casarino
 Ing. C. Chiarini
 Arch. A. Calabrese
 Arch. M. Gallo
 Arch. S. Marone
 Arch. F. G. Marzola
 Arch. V. Kukulab
 Arch. G. Villa
 Ing. G. Bufla
 Ing. G. Schilaci

