SEZ. A_1-A_1: profilo elettromeccanico LONGITUDINALE sbarre principali (scala 1: 100)

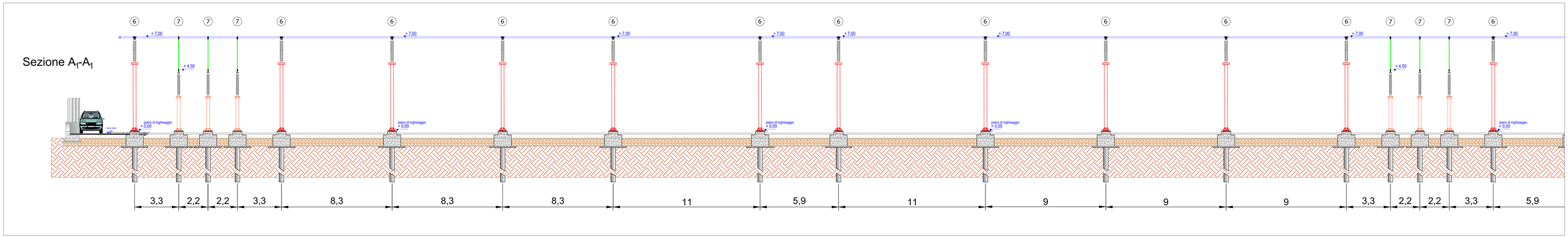

SEZ. A_2-A_2: profilo elettromeccanico LONGITUDINALE sbarre principali (scala 1: 100)

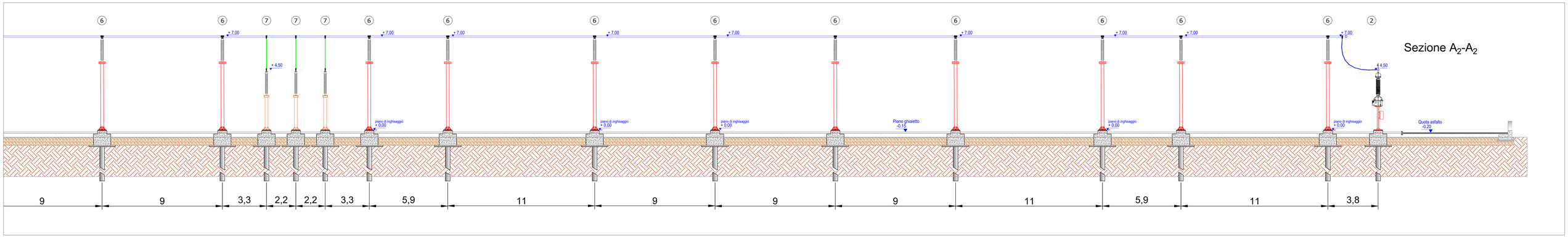

SEZ. B-B: Profilo elettromeccanico LONGITUDINALE STALLO Partenza Linea in cavo - AT 150 kV (scala 1: 100)

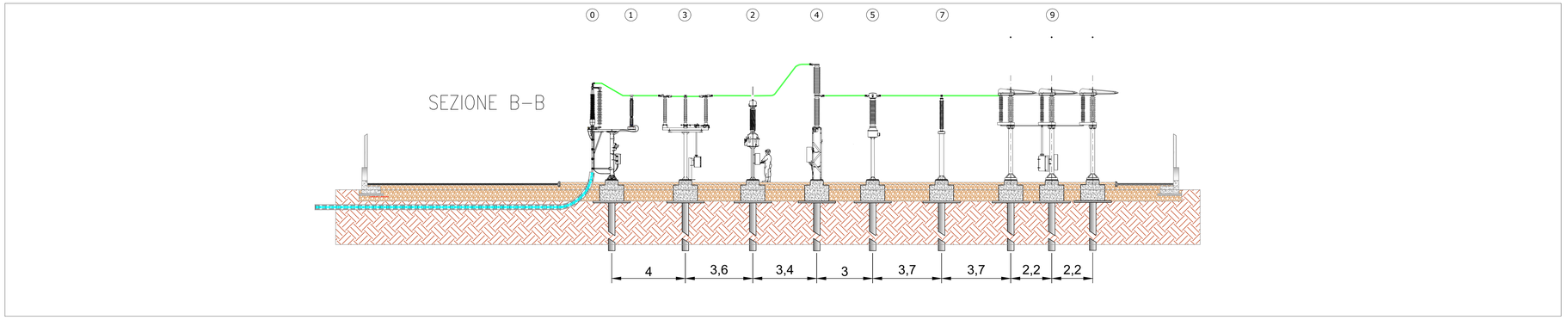

SEZ. C-C: Profilo elettromeccanico LONGITUDINALE STALLO DI TRASFORMAZIONE MT/AT (scala 1: 100)

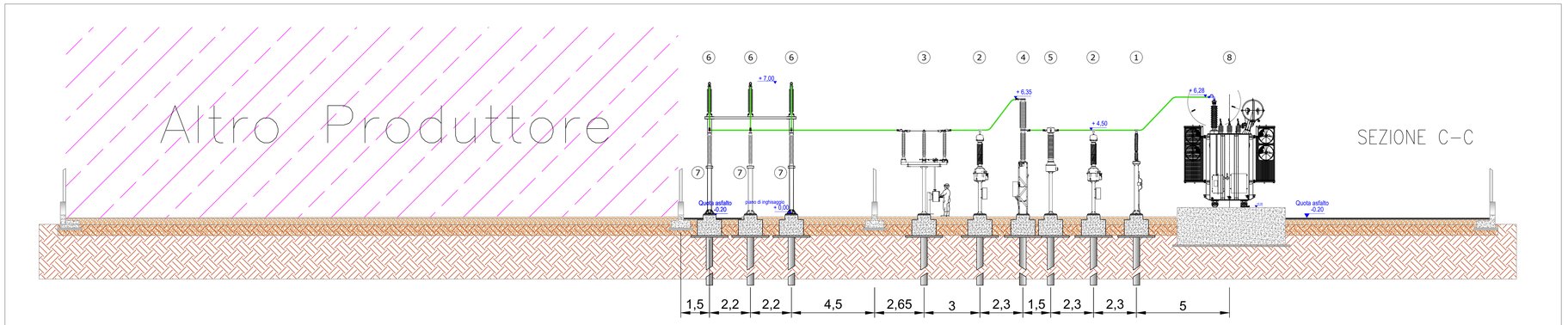

LEGENDA

POS.	DESCRIZIONE APPARECCHIATURA
0	TERMINALE CAVO
1	SCARICATORE DI SOVRATENSIONE AT
2	TRASFORMATORE DI TENSIONE TV
3	SEZIONATORE 170kV CON LAME DI TERRA
4	INTERRUTTORE 170kV
5	TRASFORMATORE DI CORRENTE TA 170kV
6	ISOLATORE C8
7	ISOLATORE C4
8	TRASFORMATORE 150 ±10x1.25%/30 kV 20MVA YNyn0
9	SEZIONATORE TRIPOLARE VERTICALE

REGIONE BASILICATA
PROVINCIA DI POTENZA
COMUNE DI OPPIDO LUCANO

PROGETTO DI UN IMPIANTO SOLARE AGRIVOLTAICO DENOMINATO "AGRIVOLTAICO PIANI GORGO_ PEZZA CHIARELLA" DA REALIZZARSI NEL COMUNE DI OPPIDO LUCANO (PZ) NELLE CONTRADE DI "PIANI GORGO" E DI "PEZZA CHIARELLA" E DELLE RELATIVE OPERE DI CONNESSIONE CON POTENZA PARI A 16.883,10 kWp (15.600,00 kW IN IMMISSIONE) INTEGRATO CON TECNOLOGIA STORAGE.

PROGETTO DEFINITIVO

PROFILI ELETTROMECCANICI

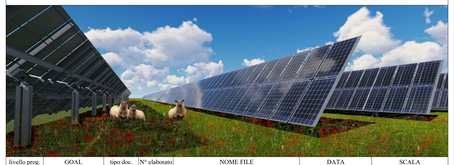

livello prog.	GOAL	tipo doc.	N° elaborato	NOME FILE	DATA	SCALA
PD				OP1314_A12.b.10e1	04.08.2021	VARIE

REVISIONI

REV.	DATA	DESCRIZIONE	ESEGUITO	VERIFICATO	APPROVATO

CanadianSolar

PROPONENTE:
OMEGA CENTAURO S.R.L.
Via Mercato 3, 20121 Milano (MI)
CF:11467100969

ENTE:

PROGETTAZIONE:
HORIZONFIRM
Ing. D. Simone
Ing. A. Costantino
Ing. G. Gentile
Arch. A. Calandriello
Arch. M. Gallo
Arch. S. Marcovasa
Arch. F. G. Mazzola
Arch. M. Montesano
Arch. V. Kokciah
Arch. G. Vella
Ing. G. Sellitto
Ing. G. Sellitto
ORDINE DEGLI INGEGNERI DELLA PROVINCIA DI POTENZA
Ing. Giuseppe SELLITTO
Iscritto all'albo al n. 1247
Settore Civile e Ambientale
Settore Industriale
Settore dell'Informazione
ORDINE DEGLI ARCHITETTI PIANIFICATORI PAESAGGISTI E CONSERVATORI DELLA PROVINCIA DI POTENZA
Arch. Giuseppe GALLO
Iscritto all'albo al n. 1247
Settore Pianificazione
Settore Paesaggistica
Settore Conservazione
Settore Architettonico
Settore Urbanistico
Settore Ambientale
Settore Industriale
Settore Edilizia
Settore Interni
Settore Arredo Urbano
Settore Giardini e Parchi
Settore Beni Culturali
Settore Beni Ambientali
Settore Beni Architettonici
Settore Beni Paesaggistici
Settore Beni Storici
Settore Beni Artistici
Settore Beni Archeologici
Settore Beni Demoetnoantropologici
Settore Beni Librari
Settore Beni Archivistici
Settore Beni Musicali
Settore Beni Teatrali
Settore Beni Cinematografici
Settore Beni Fotografici
Settore Beni Audiovisivi
Settore Beni Multimediali
Settore Beni Informatici
Settore Beni Telematici
Settore Beni Digitali
Settore Beni Virtuali
Settore Beni Immateriali
Settore Beni Materiali
Settore Beni Mobili
Settore Beni Immobili
Settore Beni Pubblici
Settore Beni Privati
Settore Beni Demaniali
Settore Beni Patrimoniali