

REGIONE BASILICATA
 PROVINCIA DI POTENZA
 COMUNE DI OPPIDO LUCANO

PROGETTO DI UN IMPIANTO SOLARE AGRIVOLTAICO DENOMINATO "AGRIVOLTAICO PIANI GORGO_ PEZZA CHIARELLA" DA REALIZZARSI NEL COMUNE DI OPPIDO LUCANO (PZ) NELLE CONTRADE DI "PIANI GORGO" E DI "PEZZA CHIARELLA" E DELLE RELATIVE OPERE DI CONNESSIONE CON POTENZA PARI A 16.883,10 kWp (15.600,00 kW IN IMMISSIONE) INTEGRATO CON TECNOLOGIA STORAGE.

PROGETTO DEFINITIVO

CARTA DELLA SENSIBILITA' ALLA DESERTIFICAZIONE



livello prog.	GOAL	tipo doc.	N° elaborato	N° foglio	NOME FILE	DATA	SCALA
PD					OP1314_A13.a.2	04.08.2021	1:50.000

REVISIONI							
REV.	DATA	DESCRIZIONE	ESEGUITO	VERIFICATO	APPROVATO		

CanadainSolar

ENTE:

PROPRONTE:
 OMEGA CENTAURO S.R.L.
 Via Mercato 3, 20121 Milano (MI)
 CF:11467100969

PROGETTAZIONE:
 HORIZON FIRM

ING. D. SERRANO
 ING. A. COSTANTINO
 ING. C. CHIARONI
 ARCH. A. CALABRINI
 ARCH. M. GALLO
 ARCH. S. MARCONI
 ARCH. F. C. MARZULLI
 ARCH. P. PERRONZI
 ARCH. Y. KHALILAH
 ARCH. G. VITTI
 ING. G. BIANCHI
 ING. C. SCHIACCI

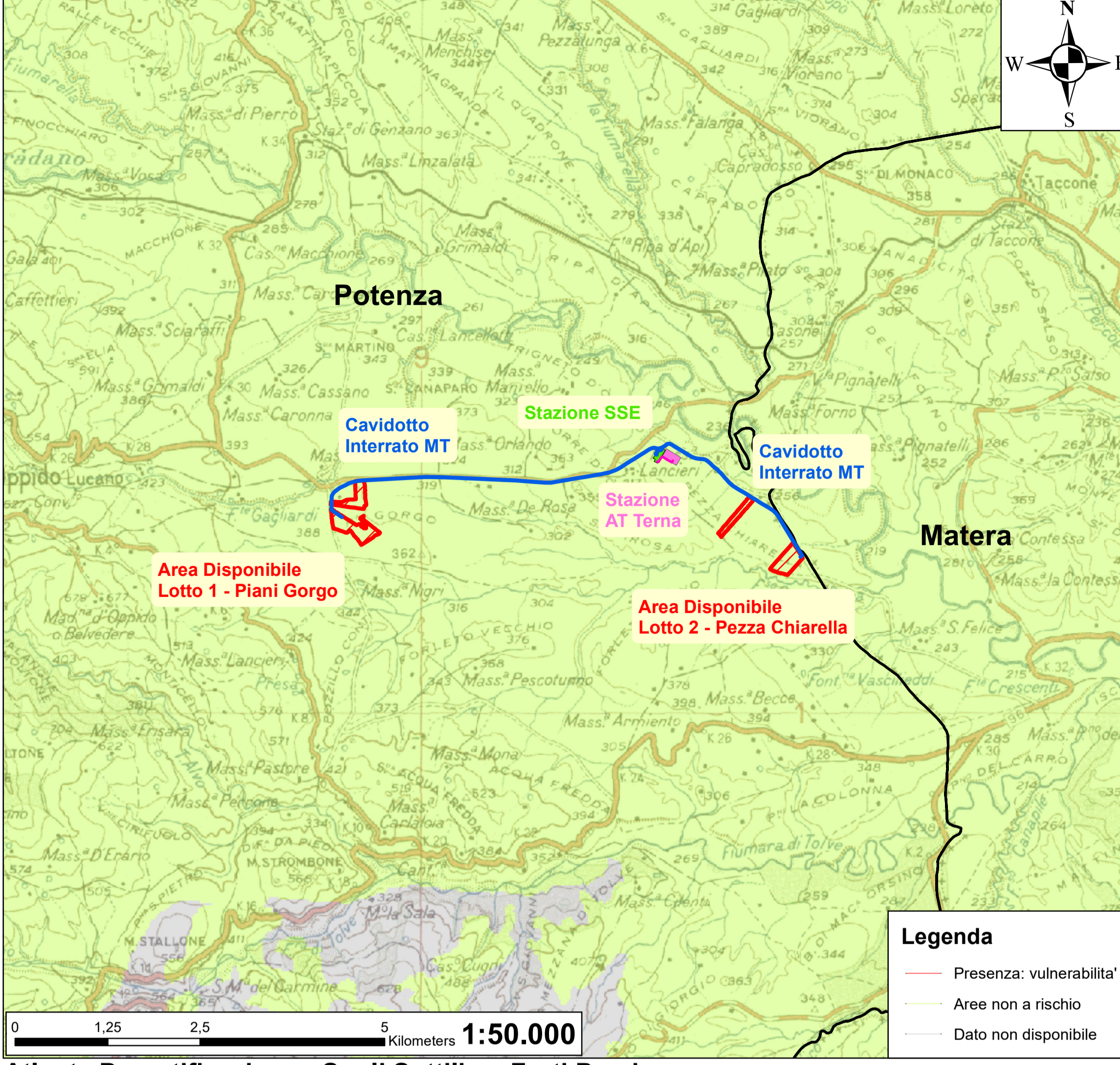

Atlante Desertificazione - Suoli Sottili su Forti Pendenze

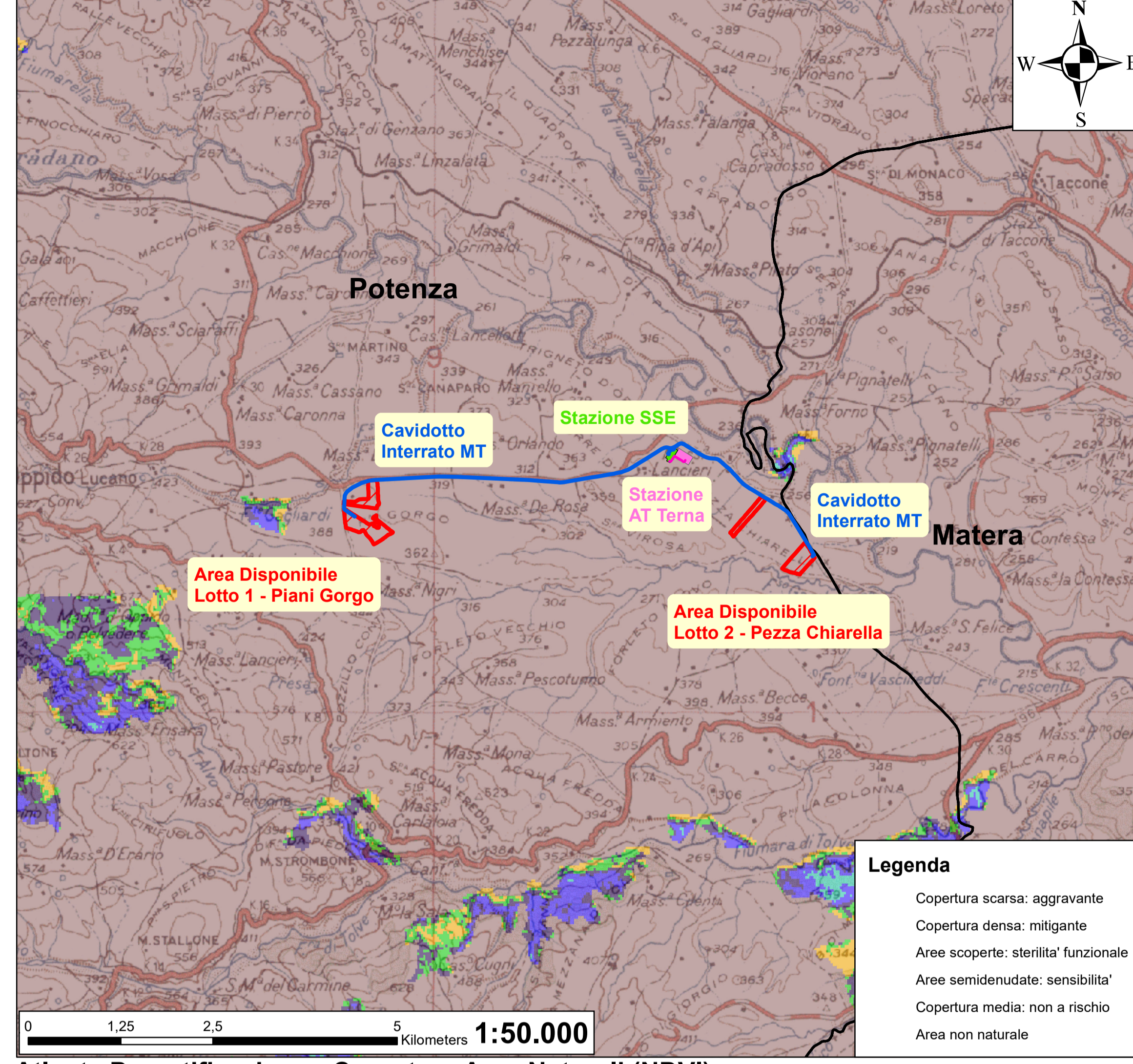

Atlante Desertificazione - Coperture Aree Naturali (NDVI)

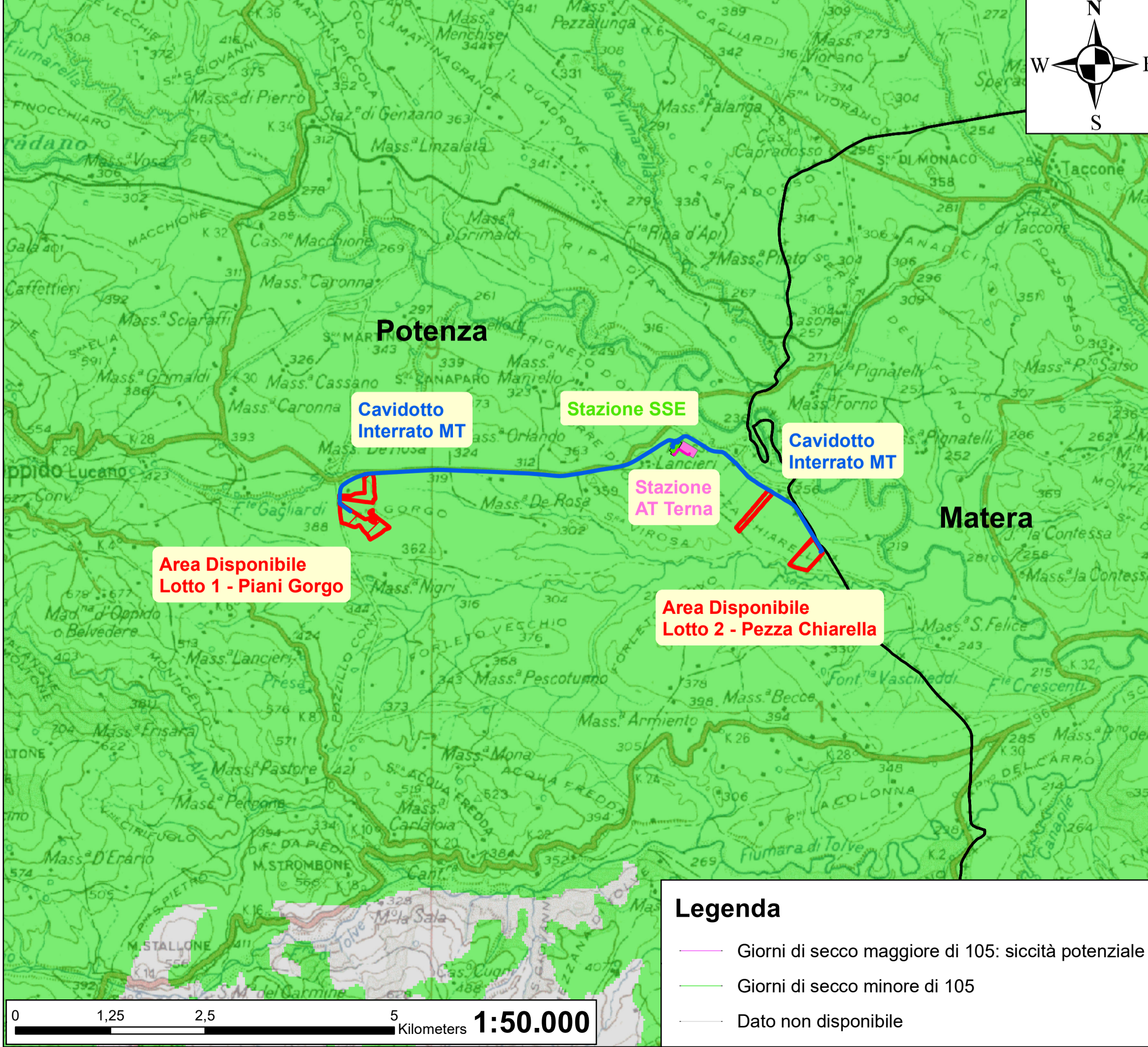

Atlante Desertificazione - Siccità Potenziale

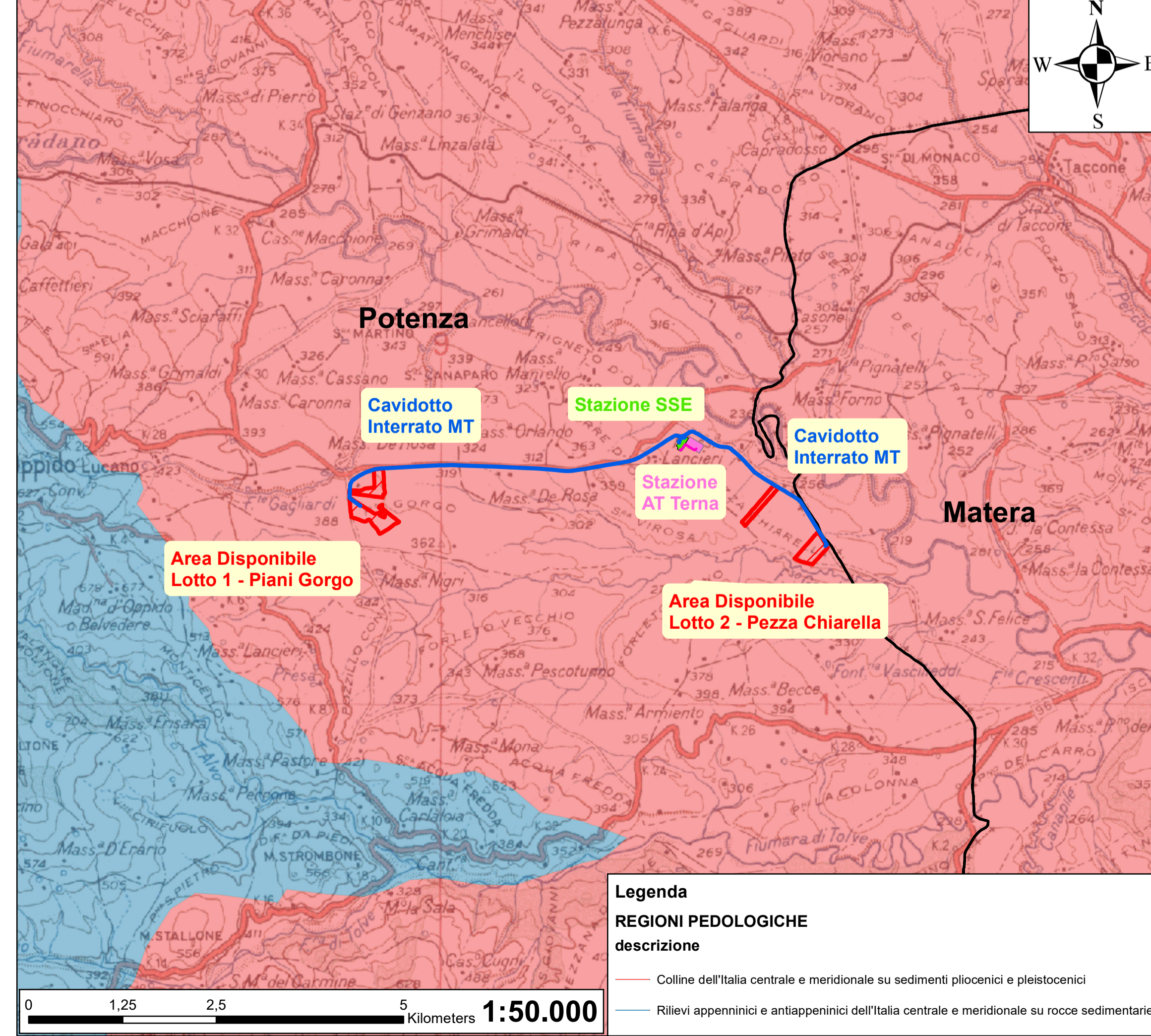

Atlante Desertificazione - Siccità Potenziale

