

PROGETTO DI UN IMPIANTO SOLARE AGRIVOLTAICO DENOMINATO "AGRIVOLTAICO PIANI GORGO_ PEZZA CHIARELLA" DA REALIZZARSI NEL COMUNE DI OPPIDO LUCANO (PZ) NELLE CONTRADE DI "PIANI GORGO" E DI "PEZZA CHIARELLA" E DELLE RELATIVE OPERE DI CONNESSIONE CON POTENZA PARI A 16.883,10 kWp (15.600,00 kW IN IMMISSIONE) INTEGRATO CON TECNOLOGIA STORAGE.

PROGETTO DEFINITIVO
 CARTA NATURA_HABITAT



| livello prog. | GOAL | tipo doc. | N° elaborato | N° foglio | NOME FILE | DATA | SCALA |
|---------------|------|-----------|--------------|-----------|----------------|------------|-------|
| PD | | | | | OP1314_A13.a.7 | 04.08.2021 | |

| REVISIONI | | | | | | | |
|-----------|------|-------------|----------|------------|-----------|--|--|
| REV. | DATA | DESCRIZIONE | ESEGUITO | VERIFICATO | APPROVATO | | |
| | | | | | | | |

PROPRONTE:
OMEGA CENTAURO S.R.L.
 Via Mercato 3, 20121 Milano (MI)
 CF:11467100969

ENTE:
CanadainSolar

PROGETTAZIONE:
HORIZONFIRM

ING. D. SERRANO
 ING. A. CANTARINO
 ING. C. CHIARAZZI
 ARCH. A. CALABRINO
 ARCH. M. GULLO
 ARCH. S. MARCONI
 ARCH. F. G. MAZZOLA
 ARCH. P. PAVANZANO
 ARCH. V. KADALAH
 ARCH. G. VILLI
 ING. G. BELLU
 ING. G. SCHILLACI

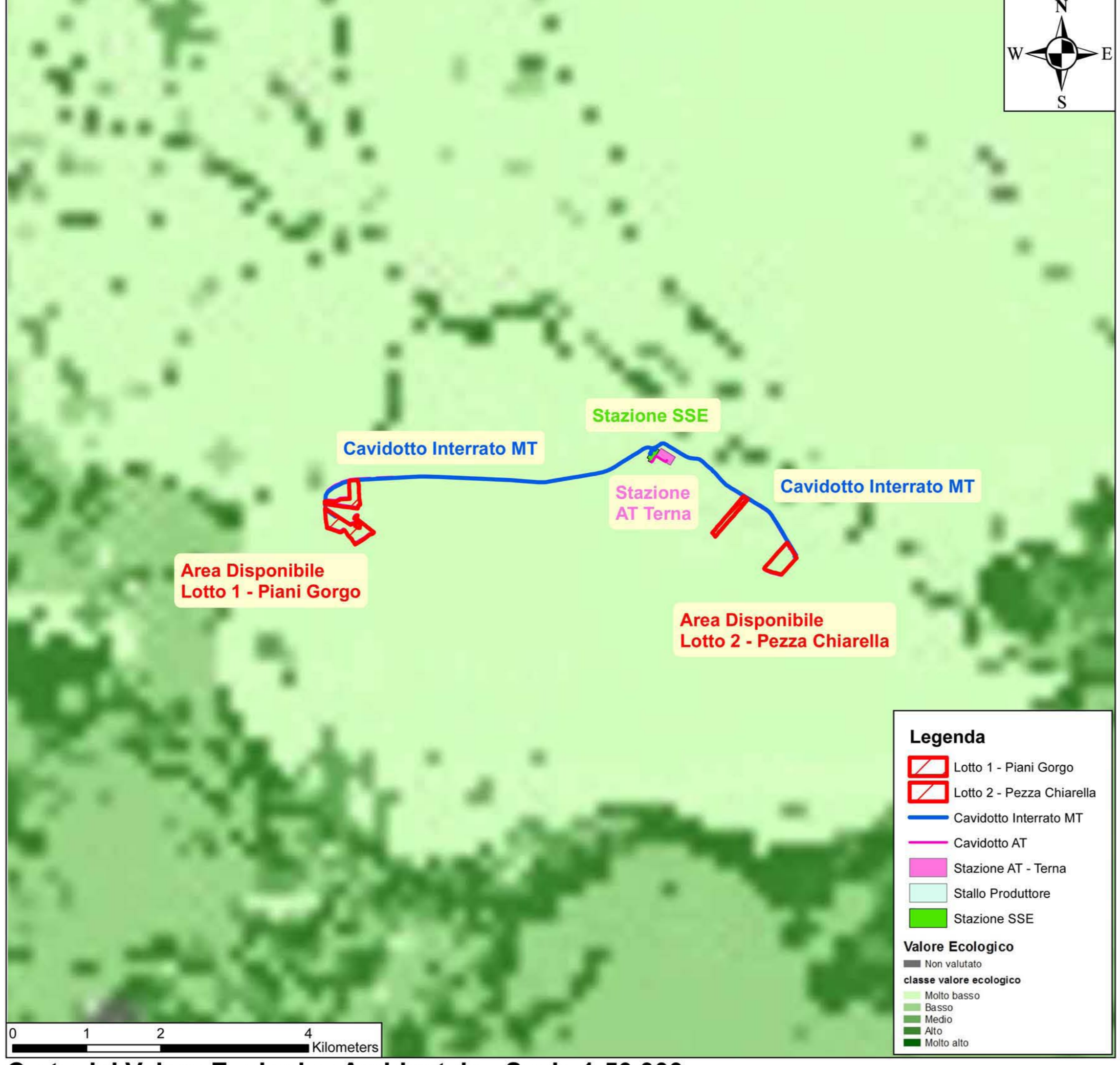

Carta del Valore Ecologico Ambientale - Scala 1:50.000

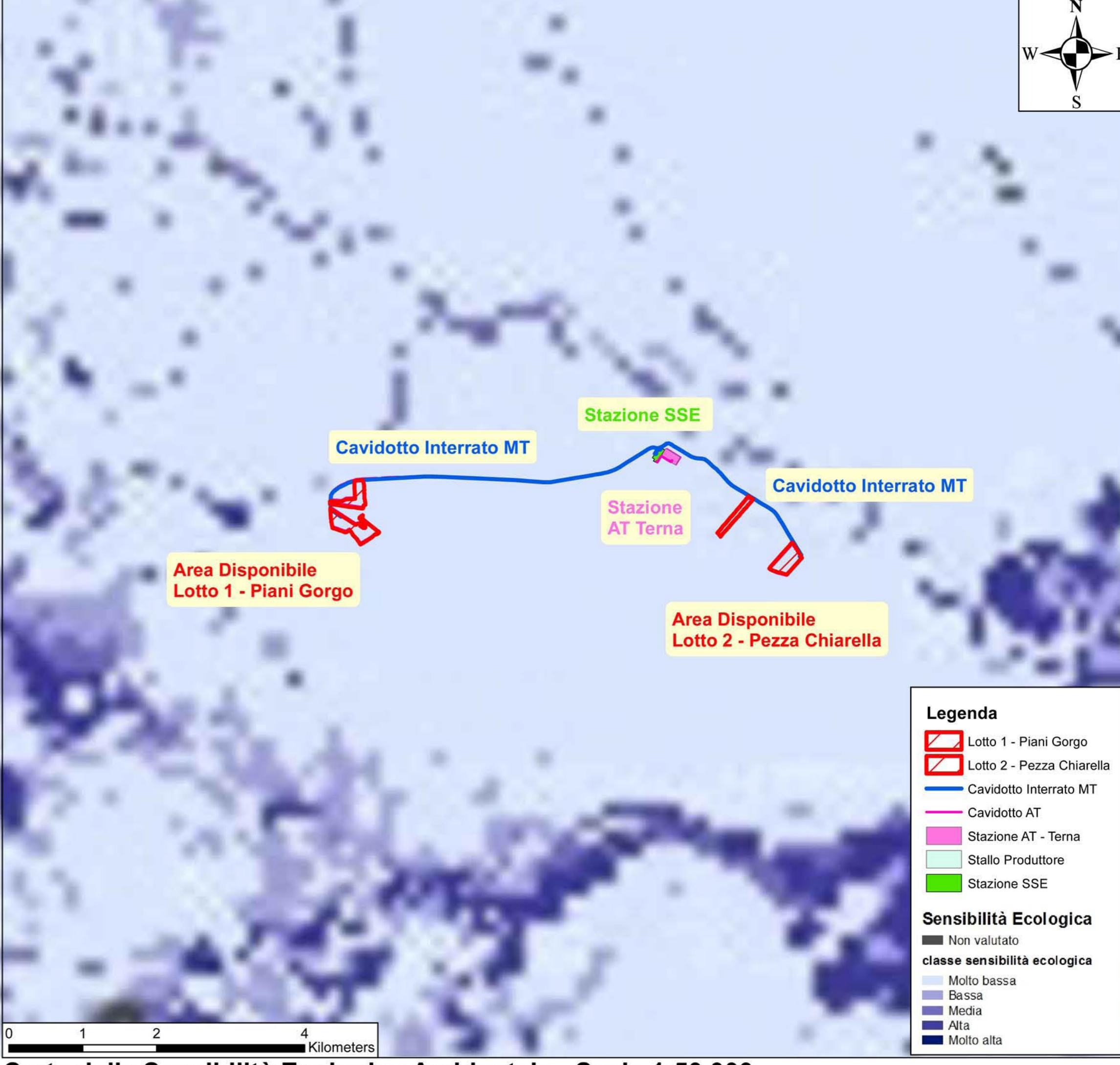

Carta della Sensibilità Ecologica Ambientale - Scala 1:50.000



Corografia - Scala 1:1.500.000

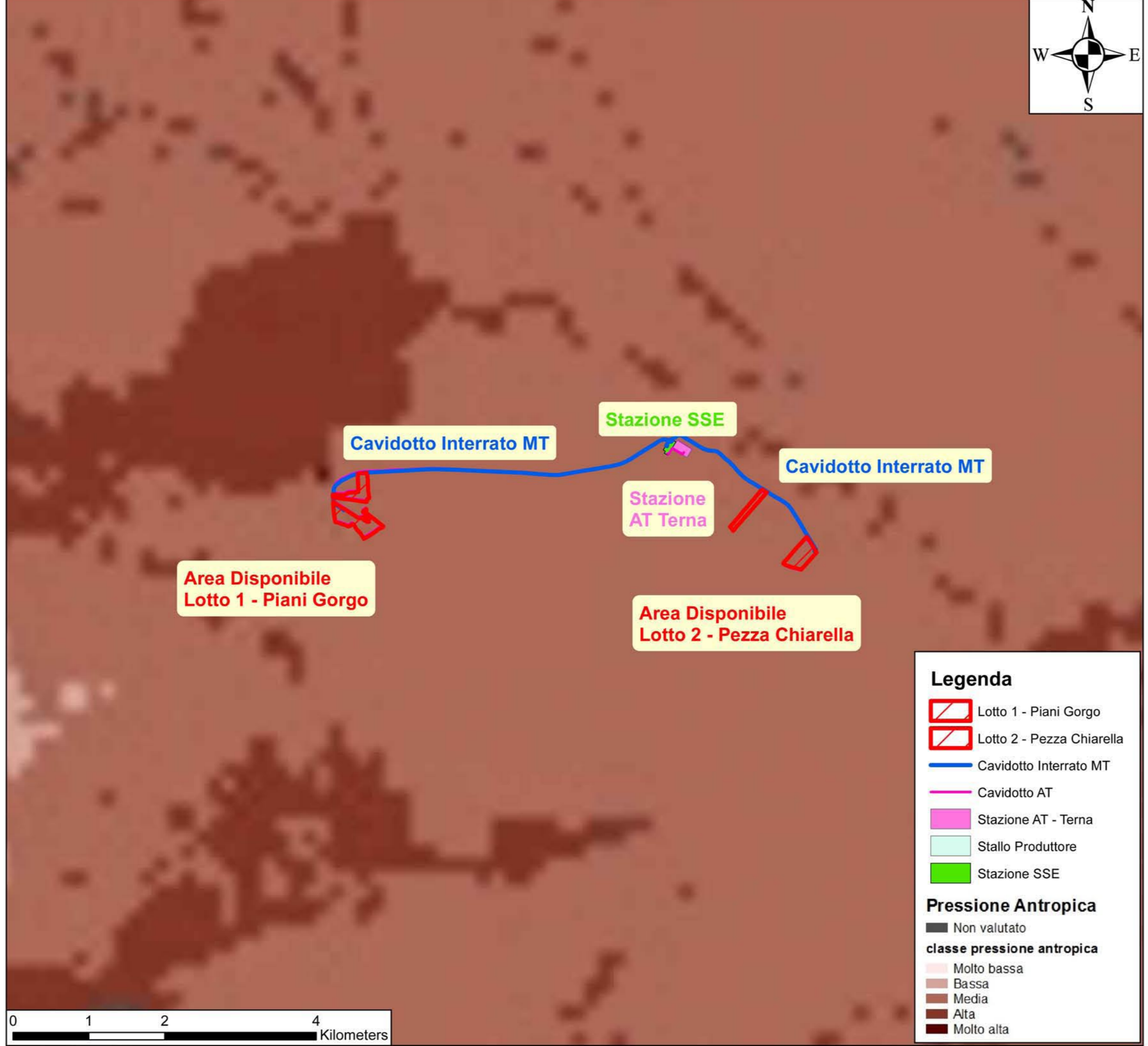

Carta della Pressione Antropica - Scala 1:50.000

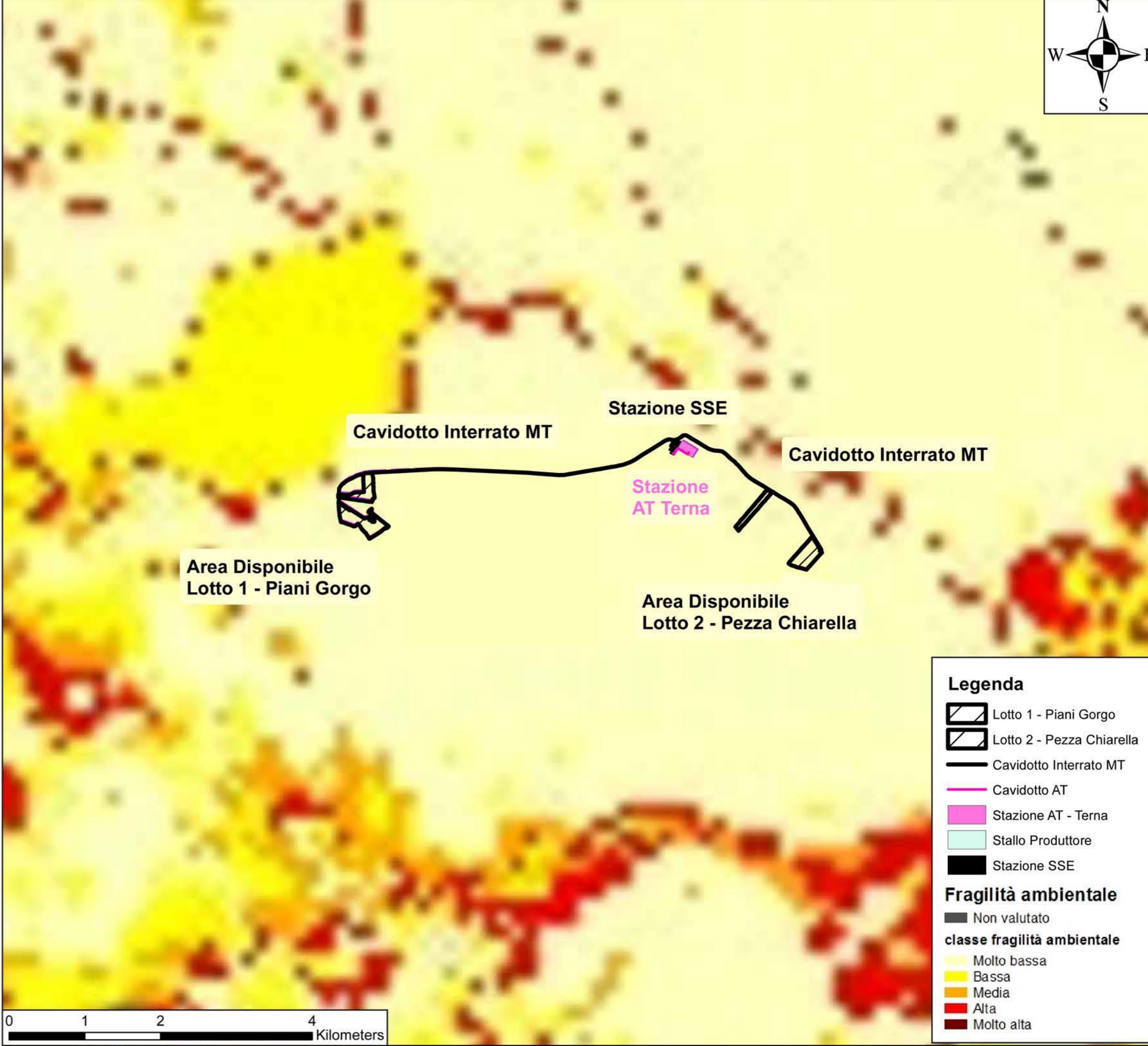

Carta della Fragilità Ecologica Ambientale - Scala 1:50.000



Corografia - Scala 1:200.000