

REGIONE BASILICATA
 PROVINCIA DI POTENZA
 COMUNE DI OPPIDO LUCANO

PROGETTO DI UN IMPIANTO SOLARE AGRIVOLTAICO DENOMINATO "AGRIVOLTAICO PIANI GORGO - PEZZA CHIARELLA" DA REALIZZARSI NEL COMUNE DI OPPIDO LUCANO (PZ) NELLE CONTRADE DI "PIANI GORGO" E DI "PEZZA CHIARELLA" E DELLE RELATIVE OPERE DI CONNESSIONE CON POTENZA PARI A 16.883,10 kWp (15.600,00 kW IN IMMISSIONE) INTEGRATO CON TECNOLOGIA STORAGE.

PROGETTO DEFINITIVO
 INQUADRAMENTO TERRITORIALE



livello prog.	GOAL	tipo doc.	N° elaborato	N° foglio	NOME FILE	DATA	SCALA
PD					OPI314_A13.a.10	04.08.2021	VARIE

REVISIONI							
REV.	DATA	DESCRIZIONE			ESEGUITO	VERIFICATO	APPROVATO

PROPRONTE:
OMEGA CENTAURO S.R.L.
 Via Mercato 3, 20121 Milano (MI)
 CF:11467100969

PROGETTAZIONE:
HORIZONFIRM
 Ing. D. Striano
 Ing. S. Costanzo
 Ing. C. Chiaruzzi
 Arch. S. Calabrese
 Arch. M. Gallo
 Arch. S. Marone
 Arch. F. Di Marzio
 Arch. V. Kraljich
 Arch. G. Villa
 Ing. G. Buda
 Ing. G. Schilaci

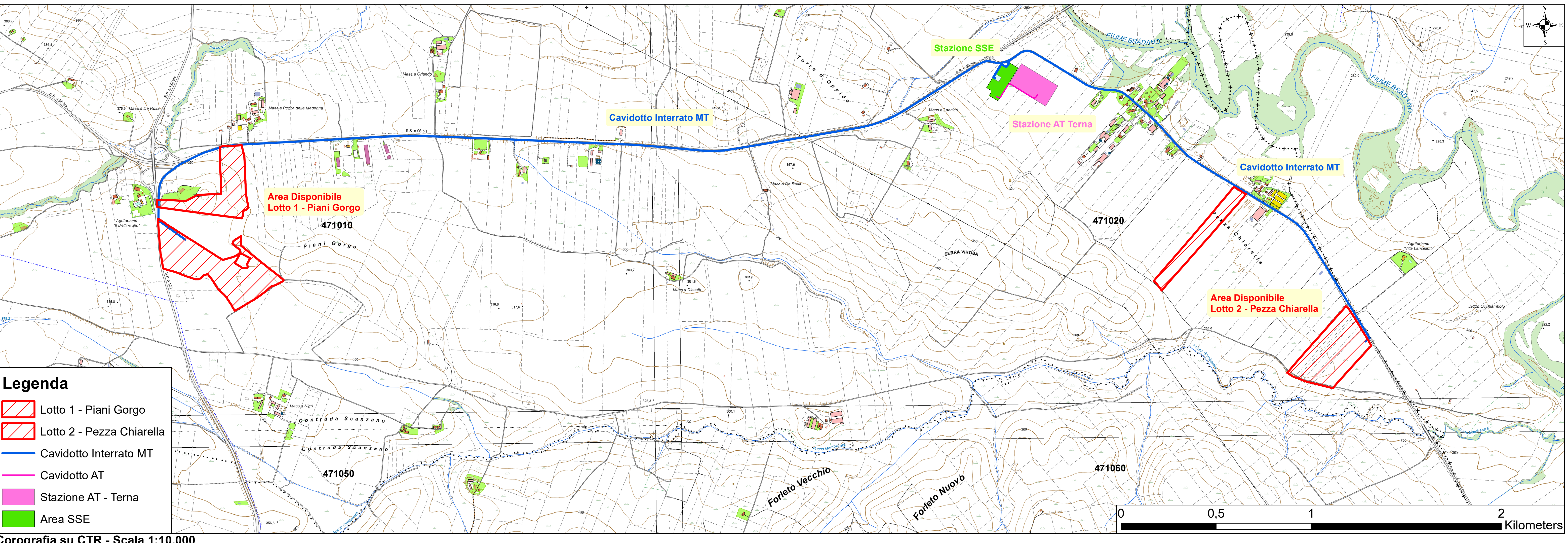
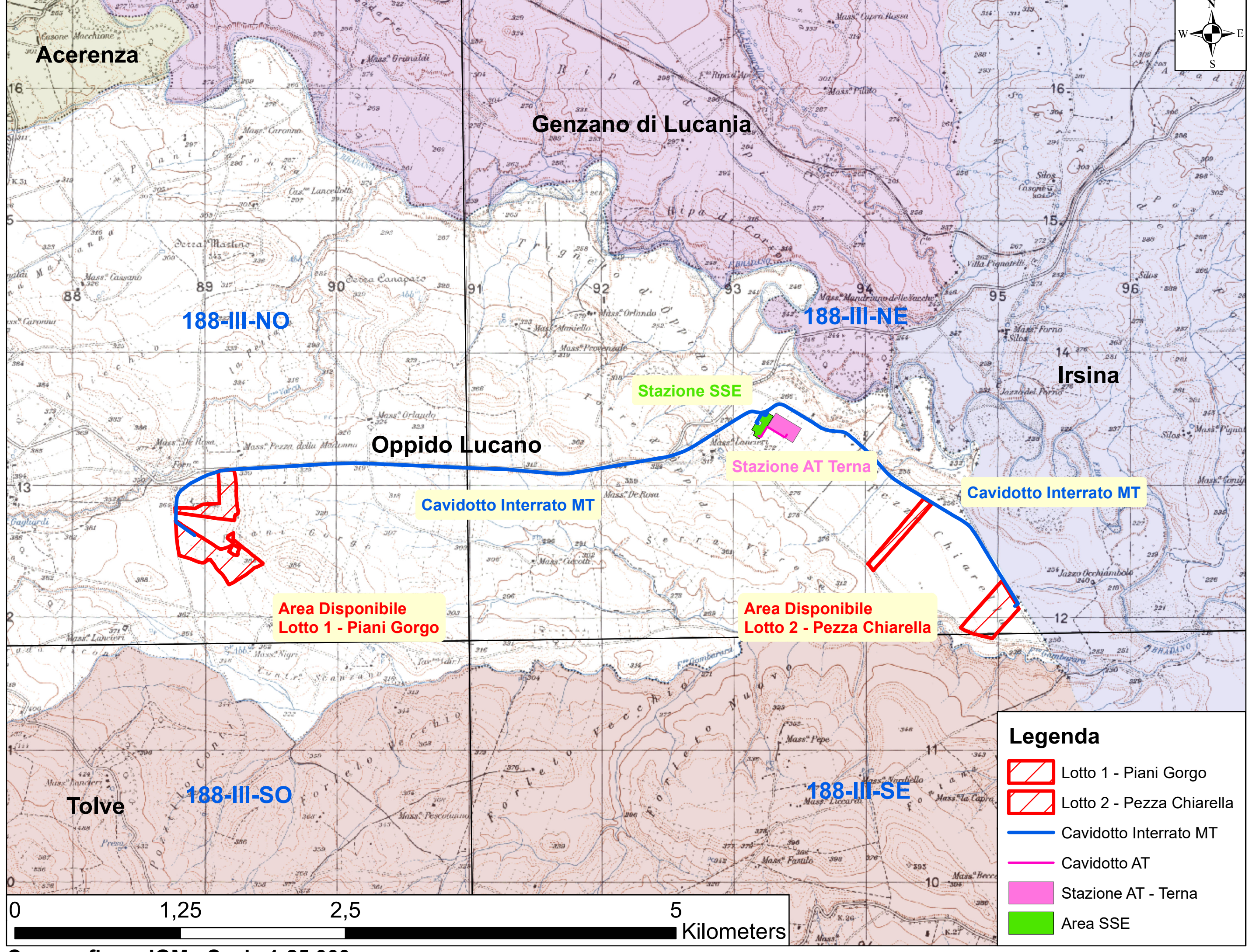

Legenda

- Lotto 1 - Piani Gorgo
- Lotto 2 - Pezza Chiarella
- Cavidotto Interrato MT
- Cavidotto AT
- Stazione AT - Terna
- Area SSE

Legenda

- Lotto 1 - Piani Gorgo
- Lotto 2 - Pezza Chiarella
- Cavidotto Interrato MT
- Cavidotto AT
- Stazione AT - Terna
- Area SSE