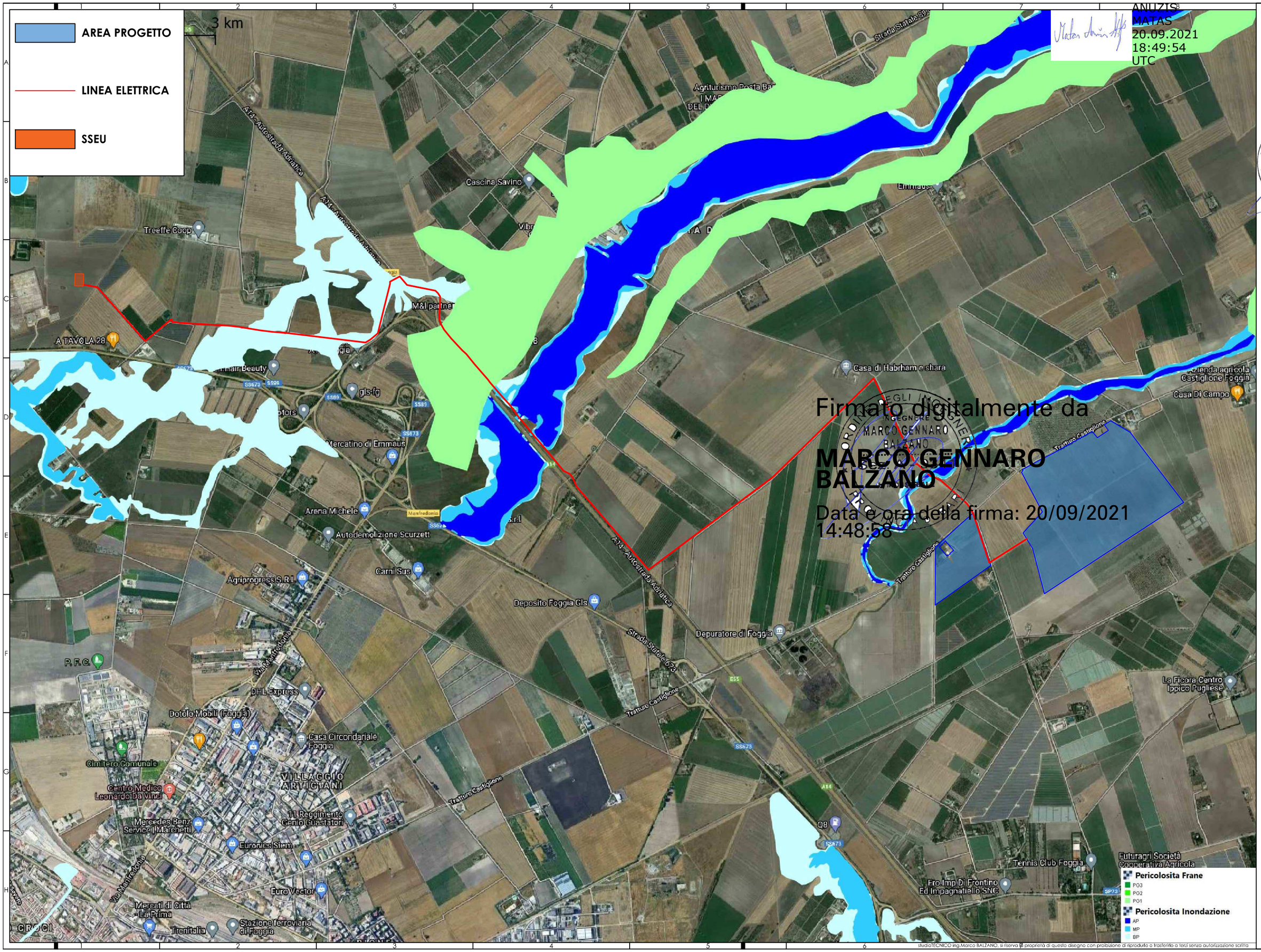

ANUZIS
MATAS
20.09.2021
18:49:54
UTC

Firmato digitalmente da
MARCO GENNARO BALZANO
Data e ora della firma: 20/09/2021 14:48:58

studioTECNICO
MarcoBALZANO
Via Cancello Rotto, 03
70125 Bari (BA)
studiotecnico@ingbalzano.com
www.ingbalzano.com

ORDINE DEGLI INGEGNERI PROVINCIA DI FOGGIA
INGEGNERE MARCO GENNARO BALZANO
Sez. A 9341
INDUSTRIALE

STUDIOTECNICO ingMarcoBALZANO
SERVIZI TECNICO DI INGEGNERIA

Rev.	Description:	By:	Date:
R0	Progetto Definitivo	MBG	12/07/2021

Status: **PROGETTO DEFINITIVO**

Object: **INQUADRAMENTO PAI PUGLIA**

GREEN GENIUS ITALY UTILITY 11 S.R.L.
Corso Giuseppe Garibaldi, 49
20121 Milano (MI)

Project: **PROGETTO AGRI-FOTOVOLTAICO: IMPIANTO DI PRODUZIONE DI ENERGIA ELETTRICA DA FONTE RINNOVABILE DI TIPO FOTOVOLTAICO INTEGRATO CON INSTALLAZIONE AGRICOLA**

Designer: **ing. Marco Balzano**
Ordine degli Ingegneri di Bari n.9341

Date: 12/07/2021

Scala: 1:20.000

Revision: **R0**

Project No: **SV.304**

Drawing No: **I.05**

A3MBG A3

studioTECNICO ing.Marco BALZANO, si riserva la proprietà di questo disegno con proibizione di riprodurlo o trasferirlo a terzi senza autorizzazione scritta