

INQUADRAMENTO TERRITORIALE, STRALCIO CARTOGRAFICO CARTOGRAFIA TECNICA REGIONALE - SEZIONI: 408121, 408122, 409092, 409093, 409103, 409131, 409134, 409144
 STRALCIO CARTOGRAFICO SISTEMA INFORMATIVO TERRITORIALE - REGIONE PUGLIA - IMPIANTI FER DGR2122

LEGENDA

- SITO CATASTALE
 - LINEA DI CONNESSIONE
- IMPIANTI FER DGR.2122**
- IMPIANTO REALIZZATO
 - IMPIANTO CANTIERIZZATO
 - IMPIANTO CON ITER DI AUTORIZZAZIONE UNICA CHIUSO POSITIVAMENTE
 - IMPIANTO CON VALUTAZIONE AMBIENTALE CHIUSA POSITIVAMENTE
-
- AREE TULATE PER LEGGE (ART. 142 D.LGS.42/'04) - FIUMI TORRENTI E CORSI D'ACQUA FINO A 150 m. AREE NON IDONEE - CONNESSIONI FLUVIALI-RESIDUALI
 - AREE TULATE PER LEGGE (ART. 142 D.LGS.42/'04) - ZONE ARCHEOLOGICHE CON BUFFER DI 100 m.
 - AREE TULATE PER LEGGE (ART. 142 D.LGS.42/'04) - TRATTURI CON BUFFER DI 100 m.
 - PAI - PUGLIA - PERICOLOSITÀ IDRAULICA (MP - AP)
 - SEGNALAZIONI CARTA DEI BENI CON BUFFER DI 100 m.

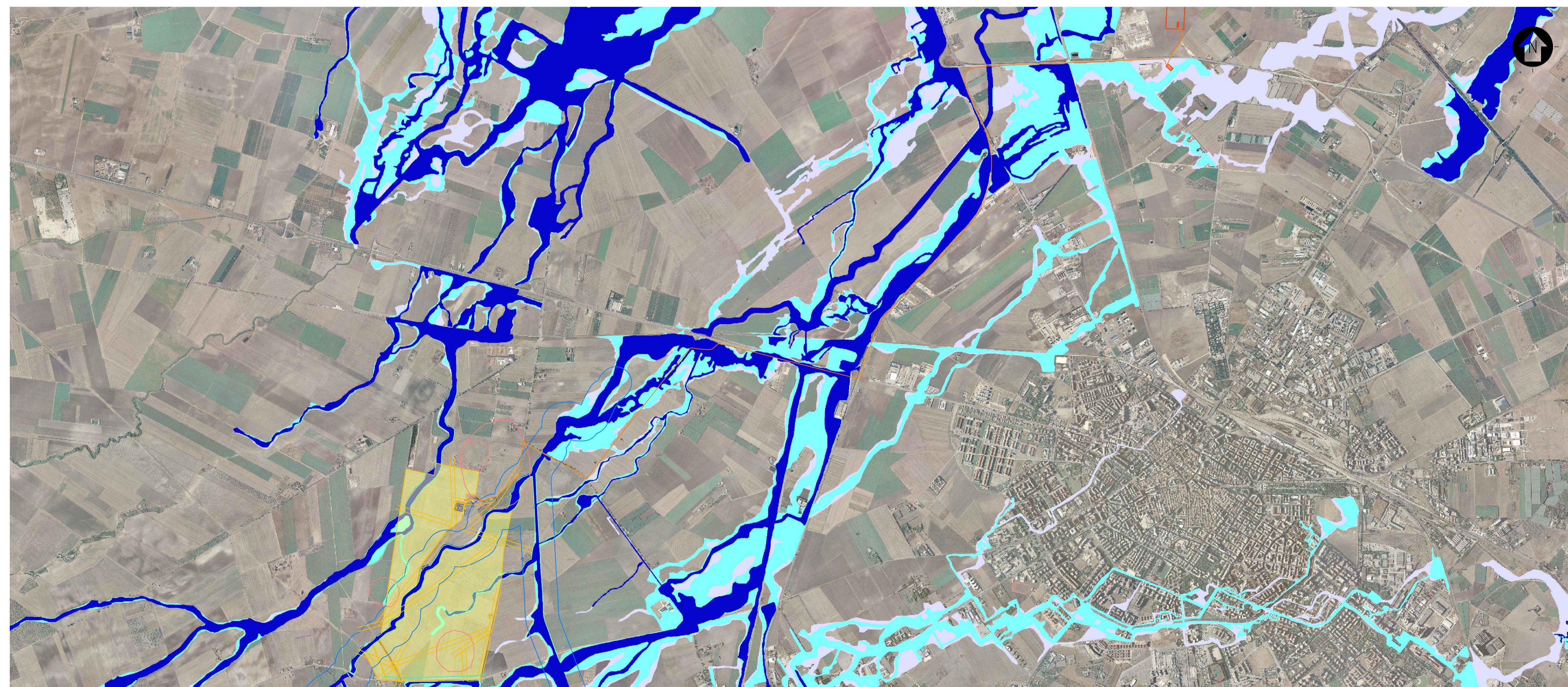

INQUADRAMENTO TERRITORIALE, STRALCIO CARTOGRAFICO CARTOGRAFIA TECNICA REGIONALE - SEZIONI: 408121, 408122, 409092, 409093, 409103, 409131, 409134, 409144
 STRALCIO CARTOGRAFICO WEBGIS DELL'AUTORITÀ DI BACINO PUGLIA (PERIMETRI AGGIORNATI IL 19-11-2019)

LEGENDA

- SITO CATASTALE
 - LINEA DI CONNESSIONE
- PERICOLOSITÀ IDRAULICA**
- BASSA (BP)
 - MEDIA (MP)
 - ALTA (AP)
- FASCE DI RISPETTO**
- CORSI D'ACQUA (TORRENTE CELONE) FASCIA DI RISPETTO
 - LINEA ELETTRICA AEREA ESISTENTE FASCIA DI RISPETTO
 - SEGNALAZIONE CARTA DEI BENI FASCIA DI RISPETTO
 - AREA ALTA/MEDIA PERICOLOSITÀ IDRAULICA PAI FASCIA DI RISPETTO - LIMITE FASCIA B
 - FASCIA DI RISPETTO STRADALE

SCALA 1:25000 - 1 cm = 250 m

| REV. | Descrizione | SA | CP | LC | 08/2021 |
|------|-------------|----|----|----|---------|
| 0 | | | | | |

| | | |
|---|--|---|
| Proponente: | tep renewable energies | TEP RENEWABLES (FOGGIA 2 PV) S.R.L. Viale Michelangelo, 177 - 71121 Foggia P. IVA e C.F. 04274560715 - REA FG - 314775 |
| Oggetto: | IMPIANTO FOTOVOLTAICO A TERRA COLLEGATO ALLA RTN POTENZA NOMINALE 60 MWp Comune di Lucera (FG) | |
| | PROGETTO DEFINITIVO IMPIANTO FOTOVOLTAICO | |
| Progettista: | ING. LAURA CONTI Iscritta all'Ordine degli Ingegneri della Provincia di Pavia al n. 3726 | |
| Tavola: | STUDIO IMPATTO AMBIENTALE VINCOLI E AREE TULATE | N. Tav: 2 |
| Rif: | 2564_3959_A3_LU_PA_SIA_T02_REVO_VINCOLI E AREE TULATE | Scala: 1:25000 |
| E' VIETATA LA RIPRODUZIONE DI QUESTO DOCUMENTO SENZA PREVENTIVA AUTORIZZAZIONE SCRITTA DELLA TEP RENEWABLES ITALIA S.R.L. | | |