

INQUADRAMENTO TERRITORIALE, STRALCIO CARTOGRAFICO CARTOGRAFIA TECNICA REGIONALE - SEZIONI: 408121, 408122, 409092, 409093, 409103, 409131, 409134, 409144  
 STRALCIO CARTOGRAFICO SISTEMA INFORMATIVO TERRITORIALE - REGIONE PUGLIA - IMPIANTI FER DGR2122

**LEGENDA**

- SITO CATASTALE
  - LINEA DI CONNESSIONE
- IMPIANTI FER DGR.2122**
- IMPIANTO REALIZZATO
  - IMPIANTO CANTIERIZZATO
  - IMPIANTO CON ITER DI AUTORIZZAZIONE UNICA CHIUSO POSITIVAMENTE
  - IMPIANTO CON VALUTAZIONE AMBIENTALE CHIUSA POSITIVAMENTE
- 
- AREE TULATE PER LEGGE (ART. 142 D.LGS.42/'04) - FIUMI TORRENTI E CORSI D'ACQUA FINO A 150 m. AREE NON IDONEE - CONNESSIONI FLUVIALI-RESIDUALI
  - AREE TULATE PER LEGGE (ART. 142 D.LGS.42/'04) - ZONE ARCHEOLOGICHE CON BUFFER DI 100 m.
  - AREE TULATE PER LEGGE (ART. 142 D.LGS.42/'04) - TRATTURI CON BUFFER DI 100 m.
  - PAI - PUGLIA - PERICOLOSITÀ IDRAULICA (MP - AP)
  - SEGNALAZIONI CARTA DEI BENI CON BUFFER DI 100 m.

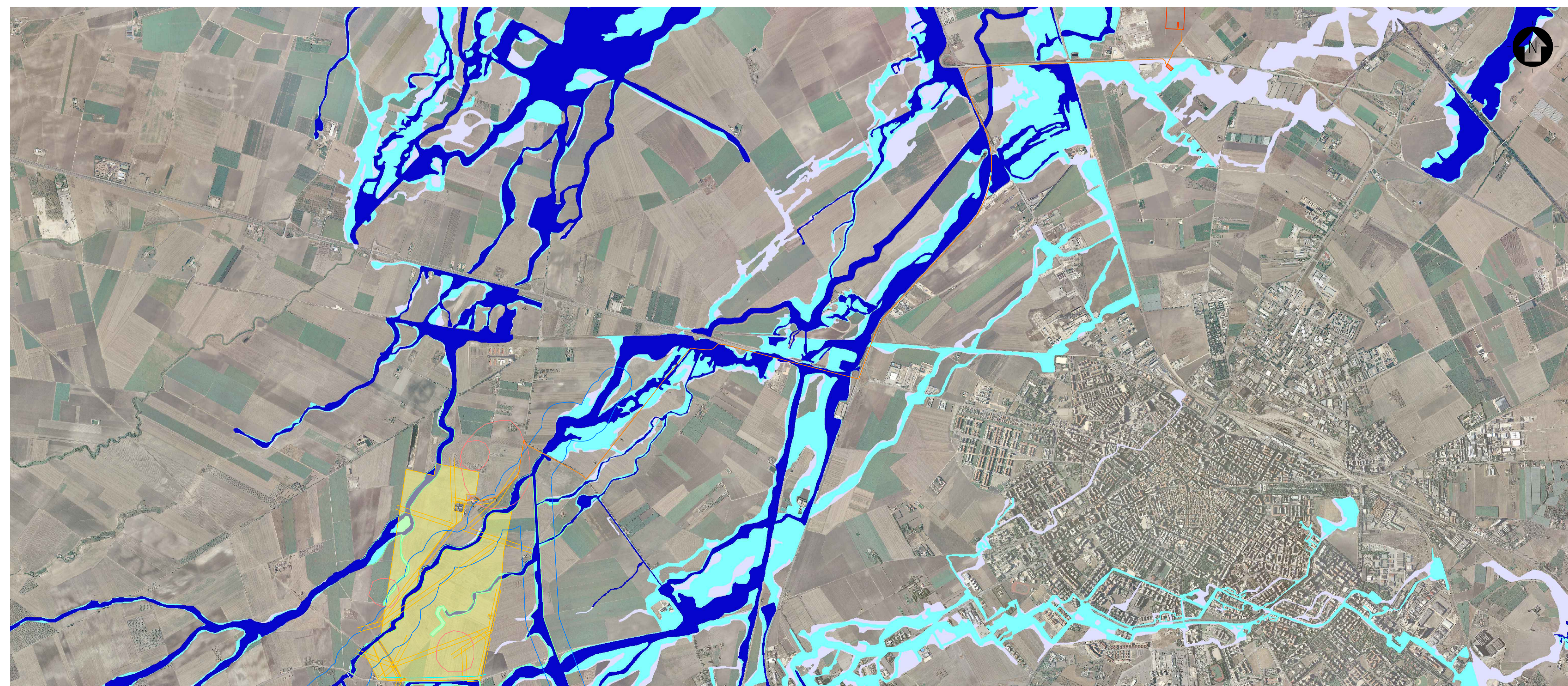

INQUADRAMENTO TERRITORIALE, STRALCIO CARTOGRAFICO CARTOGRAFIA TECNICA REGIONALE - SEZIONI: 408121, 408122, 409092, 409093, 409103, 409131, 409134, 409144  
 STRALCIO CARTOGRAFICO WEBGIS DELL'AUTORITÀ DI BACINO PUGLIA (PERIMETRI AGGIORNATI IL 19-11-2019)

**LEGENDA**

- SITO CATASTALE
  - LINEA DI CONNESSIONE
- PERICOLOSITÀ IDRAULICA**
- BASSA (BP)
  - MEDIA (MP)
  - ALTA (AP)
- FASCE DI RISPETTO**
- CORSI D'ACQUA (TORRENTE CELONE) FASCIA DI RISPETTO
  - LINEA ELETTRICA AEREA ESISTENTE FASCIA DI RISPETTO
  - SEGNALAZIONE CARTA DEI BENI FASCIA DI RISPETTO
  - AREA ALTA/MEDIA PERICOLOSITÀ IDRAULICA PAI FASCIA DI RISPETTO - LIMITE FASCIA B
  - FASCIA DI RISPETTO STRADALE

SCALA 1:25000 - 1 cm = 250 m

REV.	Descrizione	SA	CP	LC	08/2021
0					
		Redatto	Verificato	Approvato	Data

Proponente:	<b>tep</b> renewable energies	<b>TEP RENEWABLES (FOGGIA 2 PV) S.R.L.</b> Viale Michelangelo, 177 - 71121 Foggia P. IVA e C.F. 04274560715 - REA FG - 314775
Oggetto:	<b>IMPIANTO FOTOVOLTAICO A TERRA COLLEGATO ALLA RTN POTENZA NOMINALE 60 MWp Comune di Lucera (FG)</b>	
	<b>PROGETTO DEFINITIVO IMPIANTO FOTOVOLTAICO</b>	
Progettista:	<b>ING. LAURA CONTI</b> Iscritta all'Ordine degli Ingegneri della Provincia di Pavia al n. 3726	
Tavola:	<b>STUDIO IMPATTO AMBIENTALE VINCOLI E AREE TULATE</b>	N. Tav: <b>2</b>
Rif:	2564_3959_A3_LU_PA_SIA_T02_REVO_VINCOLI E AREE TULATE	Scala: <b>1:25000</b>
E' VIETATA LA RIPRODUZIONE DI QUESTO DOCUMENTO SENZA PREVENTIVA AUTORIZZAZIONE SCRITTA DELLA TEP RENEWABLES ITALIA S.R.L.		