PLANIMETRIA AREE ESTERNE – SCALA 1:500

N.B.

La dimensione dei corpi illuminanti, dei pozzetti pali e pozzetti fibra ottica sono fuori scala rispetto alla planimetria.
Per maggiori dettagli si rimandano le planimetrie in scala 1:200 e 1:100 contenute nel presente elaborato.
Pertanto la lettura va utilizzata non in rapportazione, per cui dettagli riferiti al dettaglio "Particolari pali di illuminazione".

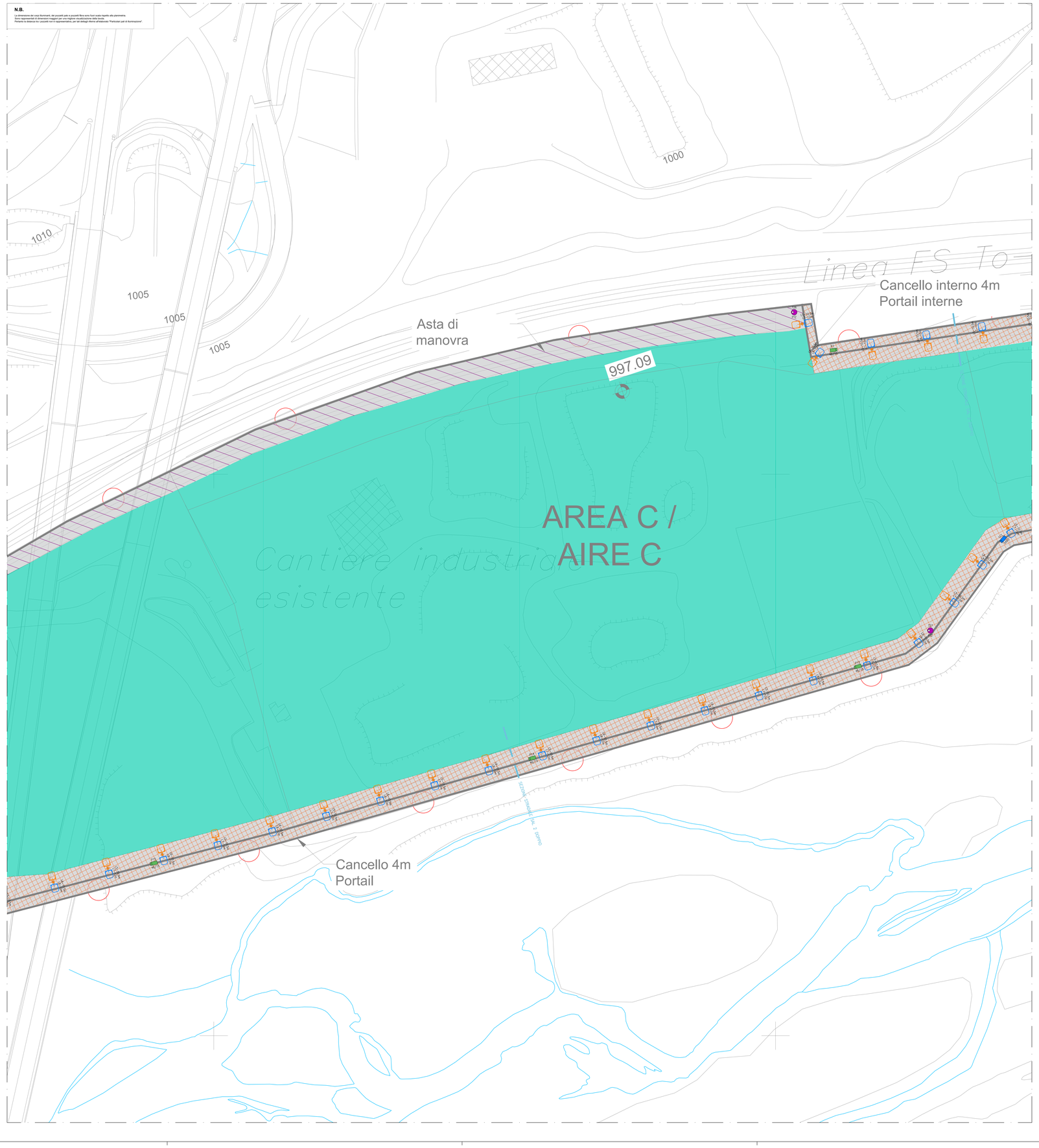

SEZIONI TIPOLOGICHE IMPIANTO DI ILLUMINAZIONE ESTERNA

SEZIONE SAL1 – SINGOLO C4 40m – CARREGGIATA 5m

VIA	RIFERIMENTO	POTENZA LAMPADE [W]	FLUSSO LAMPADE [lm]	EFFICIENZA LAMPADE [lm/W]	ALTEZZA SU PALO [m]	LUNGHEZZA STAFFA [m]	INCLINAZIONE [°]
STRADA PERIMETRALE	A1/O2M	100	10239	102	10,50	0,50	0,00

CLASSE DI ILLUMINAZIONE: C4
INTERDISTANZA PALI: 40m
DISTANZA BORDO STRADALE PALO: 0,500m
DISTANZA BORDO STRADALE CORPO ILLUMINANTE: 0,000m

SEZIONE SAL1 – SINGOLO C2 20m – CARREGGIATA 5m

VIA	RIFERIMENTO	POTENZA LAMPADE [W]	FLUSSO LAMPADE [lm]	EFFICIENZA LAMPADE [lm/W]	ALTEZZA SU PALO [m]	LUNGHEZZA STAFFA [m]	INCLINAZIONE [°]
STRADA PERIMETRALE	A1/O2M	100	10239	102	10,50	0,50	0,00

CLASSE DI ILLUMINAZIONE: C2
INTERDISTANZA PALI: 20m
DISTANZA BORDO STRADALE PALO: 0,500m
DISTANZA BORDO STRADALE CORPO ILLUMINANTE: 0,000m

SEZIONE SAL2 – DOPPIO C3 40m – CARREGGIATA 5m

VIA	RIFERIMENTO	POTENZA LAMPADE [W]	FLUSSO LAMPADE [lm]	EFFICIENZA LAMPADE [lm/W]	ALTEZZA SU PALO [m]	LUNGHEZZA STAFFA [m]	INCLINAZIONE [°]
STRADA PERIMETRALE	A1/O2M	100	10239	102	10,50	0,50	0,00

CLASSE DI ILLUMINAZIONE: C2
INTERDISTANZA PALI: 40m
DISTANZA BORDO STRADALE PALO: 0,500m
DISTANZA BORDO STRADALE CORPO ILLUMINANTE: 0,000m

SEZIONE SAL2 – DOPPIO C1 20m – CARREGGIATA 5m

VIA	RIFERIMENTO	POTENZA LAMPADE [W]	FLUSSO LAMPADE [lm]	EFFICIENZA LAMPADE [lm/W]	ALTEZZA SU PALO [m]	LUNGHEZZA STAFFA [m]	INCLINAZIONE [°]
STRADA PERIMETRALE	A1/O2M	100	10239	102	10,50	0,50	0,00

CLASSE DI ILLUMINAZIONE: C1
INTERDISTANZA PALI: 20m
DISTANZA BORDO STRADALE PALO: 0,500m
DISTANZA BORDO STRADALE CORPO ILLUMINANTE: 0,000m

SEZIONE SAL3 – SINGOLO C4 40m – CARREGGIATA 7m

VIA	RIFERIMENTO	POTENZA LAMPADE [W]	FLUSSO LAMPADE [lm]	EFFICIENZA LAMPADE [lm/W]	ALTEZZA SU PALO [m]	LUNGHEZZA STAFFA [m]	INCLINAZIONE [°]
STRADA PERIMETRALE	A1/O2M	100	10239	102	10,50	0,50	0,00

CLASSE DI ILLUMINAZIONE: C4
INTERDISTANZA PALI: 40m
DISTANZA BORDO STRADALE PALO: 0,500m
DISTANZA BORDO STRADALE CORPO ILLUMINANTE: 0,000m

SEZIONE SAL3 – SINGOLO C2 20m – CARREGGIATA 7m

VIA	RIFERIMENTO	POTENZA LAMPADE [W]	FLUSSO LAMPADE [lm]	EFFICIENZA LAMPADE [lm/W]	ALTEZZA SU PALO [m]	LUNGHEZZA STAFFA [m]	INCLINAZIONE [°]
STRADA PERIMETRALE	A1/O2M	100	10239	102	10,50	0,50	0,00

CLASSE DI ILLUMINAZIONE: C2
INTERDISTANZA PALI: 20m
DISTANZA BORDO STRADALE PALO: 0,500m
DISTANZA BORDO STRADALE CORPO ILLUMINANTE: 0,000m

SEZIONE SAL4 – SINGOLO M1 14m – CARREGGIATA 5m

VIA	RIFERIMENTO	POTENZA LAMPADE [W]	FLUSSO LAMPADE [lm]	EFFICIENZA LAMPADE [lm/W]	ALTEZZA SU PALO [m]	LUNGHEZZA STAFFA [m]	INCLINAZIONE [°]
STRADA PERIMETRALE	A1/O2M	100	10239	102	10,50	0,50	0,00

CLASSE DI ILLUMINAZIONE: M1
INTERDISTANZA PALI: 14m
DISTANZA BORDO STRADALE PALO: 0,500m
DISTANZA BORDO STRADALE CORPO ILLUMINANTE: 0,000m

ZONE ILLUMINOTECNICHE SECONDO UNI 11248 e UNI 13201-2

rif.	Emed [lx]	Emin [lx]	Lm [cd/m²]	U0	UI	TI	Rei	U0 bagnato
M1	–	–	2	>= 0,40	>= 0,70	<= 10	>= 0,35	–
C1	>= 30,00	–	–	>= 0,40	–	<= 15	–	–
C2	>= 20,00	–	–	>= 0,40	–	<= 15	–	–
C3	>= 15,00	–	–	>= 0,40	–	<= 20	–	–
C4	>= 10,00	–	–	>= 0,40	–	<= 20	–	–

NOTA BENE:
IN ACCORDO CON LA COMMITTENZA LE ZONE ILLUMINOTECNICHE SONO STATE CLASSIFICATE COME SEGUE:
– STRADE CLASSIFICATE COME C4 IN CONDIZIONI DI SINGOLO CORPO ILLUMINANTE;
– STRADE CLASSIFICATE COME C3 IN CONDIZIONI DI DOPPIO CORPO ILLUMINANTE;
– USCITA RAMPA AUTOSTRADALE CLASSIFICATE COME M1 IN CONDIZIONI DI SINGOLO CORPO ILLUMINANTE

ELABORATI DI RIFERIMENTO

- 100_2080910_CN–_A_1_E_RE_GN_2001_ Area industriale di Salbertrand e Susa - Relazione tecnico-illustrativa
- 100_2080910_CN23_A_1_E_PL_GN_2003_ Area industriale di Salbertrand - Planimetria
- 100_2080910_CN23_A_1_E_SE_GN_2005_ Area industriale di Salbertrand - Sezioni trasversali
- 100_2080910_CN23_F_4_E_RE_IM_2201_ Relazione illustrativa e di calcolo impianti elettrici - Salbertrand
- 100_2080910_CN23_F_4_E_RE_IM_2202_ Relazione di calcolo illuminotecnica - Salbertrand
- 100_2080910_CN–_F_4_E_RE_IM_2203_Particolari pali di illuminazione
- 100_2080910_CN–_F_4_E_RE_IM_2204_Carpenteria e armatura plinti e opere di sostegno pali e torri faro
- 100_2080910_CN–_F_4_E_RE_IM_2205_Relazione di calcolo opere di sostegno
- 100_2080910_CN23_F_4_E_RE_IM_2207_Schema a blocchi distribuzione elettrica - Salbertrand
- 100_2080910_CN23_F_4_E_SH_IM_2209_Layout cabina elettrica - Salbertrand
- 100_2080910_CN23_F_4_E_RE_IM_2211_Particolare rete di terra - Salbertrand
- 100_2080910_CN23_F_4_E_PL_SU_2501_ Salbertrand Planimetria impianto di illuminazione e videosorveglianza tav. 1
- 100_2080910_CN23_F_4_E_PL_SU_2502_ Salbertrand Planimetria impianto di illuminazione e videosorveglianza tav. 2
- 100_2080910_CN23_F_4_E_PL_SU_2503_ Salbertrand Planimetria impianto di illuminazione e videosorveglianza tav. 3
- 100_2080910_CN23_F_4_E_PL_SU_2504_ Salbertrand Planimetria impianto di illuminazione e videosorveglianza tav. 4
- 100_2080910_CN23_F_4_E_PL_SU_2505_ Salbertrand Planimetria impianto di illuminazione e videosorveglianza tav. 5
- 100_2080910_CN23_F_4_E_PL_SU_2506_ Salbertrand Planimetria cavidotti tav. 1
- 100_2080910_CN23_F_4_E_PL_SU_2507_ Salbertrand Planimetria cavidotti tav. 2
- 100_2080910_CN23_F_4_E_PL_SU_2508_ Salbertrand Planimetria cavidotti tav. 3
- 100_2080910_CN23_F_4_E_PL_SU_2509_ Salbertrand Planimetria cavidotti tav. 4
- 100_2080910_CN23_F_4_E_PL_SU_2510_ Salbertrand Planimetria cavidotti tav. 5
- 100_2080910_CN23_F_4_E- SH_SU_2511 Schemi elettrici - Salbertrand
- 100_2080910_CN23_F_4_E_SH_SU_2512_Schema a blocchi impianto di videosorveglianza - Salbertrand

LEGENDA MATERIALE TELECAMERE:

(codice telecamera) PTZ
TELECAMERA TIPO 1: SPEED DOME PTZ 36X CON ZOOM OTTICO E ILLUMINATORE IR FINO A 500M
SENSORE: 2/3" PROGRESSIVE SCAN CMOS UP TO 4096 X 2160 RESOLUTION
SENSIBILITÀ: COLOR: 0.005LUX @(F1.5, AGC ON) – B/W: 0.0005LUX @(F1.5, AGC ON) – 0 LUX WITH LASER
LASER DISTANCE: 500m
OBIETTIVO: 36X OPTICAL ZOOM, 16X DIGITAL ZOOM
SHUTTERTIME 1/1 to 1/30,000
FOCAL LENGTH: 7.5mm TO 270mm, 36X OPTICAL
FORMATO: FRAME RATE: 30 FPS
MAX. RESOLUZIONE 4CIF X 2160 – FRAME RATE FINO A 30 FPS
COMPRESSIONE VIDEO MJPEG STREAM: H.265+/H.265/H.264+/H.264
CONNESSIONI: 1 ALAR 10M/100M ETHERNET INTERFACE, WEB
SONORE: 1 AUDIO OUT, 1 AUDIO IN, 1 ALARM OUT, RESPONSE TIME<5S,DSP,CODEC, UP TO 256 GB
DATI ELETTRICI: 24V, 10A, AC (MAX. 60 W, INCLUDING MAX. 18W FOR LASER AND MAX. 12W FOR HEATER)
H-POE, 42.5 TO 57V, 1.41A (MAX. 50W, INCLUDING MAX. 18W FOR LASER AND MAX. 12W FOR HEATER)
SI PRECISA NON SARANNO ACCETTATI PRODOTTI E/O MARCHI CHE NON GARANTISCANO AL SISTEMA, NEL SUO COMPLESSO, UN EVOLVO STANDARD DI SICUREZZA CON PARTICOLARE RIGUARDO ALLA VULNERABILITÀ INFORMATICA DEGLI APPAREECCHI

(codice telecamera) 5450
TELECAMERA TIPO 2: ULTRA HIGH DEFINITION, 8 MP, 2160P/30, H.265, GIORNO/NOTTE, WDR, A/V/CA, ILLUMINATORE IR INTEGRATO OBIETTIVO VARIFOCALE MOTORIZZATO, POE, CUSTODIA BOX CON STAFFA DA MURO
SENSORE: 1/1.7" CMOS 12MP
SENSIBILITÀ: IR LED OFF: <0.05 LUX (F1.4, AGC ON) – IR LED ON: 0 LUX
OBIETTIVO: VARIFOCALE MOTORIZZATO – 1.5MM(ZOOM FOCALE)-4.5MM – APERTURA DIAFRAMMA F1.4–CHIUSA
CONTROLLO DIAFRAMMA P-IRIS MOTORIZZATO, ZOOM / MESSA A FUOCO MOTORIZZATO
MINIMUM OBJECT DISTANCE: 0.5m – CORREZIONE IR: Si
FORMATO: STANDARD VIDEO SDTV (PAL/NTSC) – HDTV COMPTE 2080p (SMPTE 274M)
FRAME RATE FINO A 30 FPS ALLA MASSIMA RISOLUZIONE
RISOLUZIONE: 16:9: FINO A 8 MP (3840 X 2160), 2160P) @ 25/30 FPS (ULTRA HIGH DEFINITION)
COMPRESSIONE VIDEO: H.264, H.265, MJPEG
FRAME RATE FINO A 30 FPS
CONNESSIONI: ETHERNET 1X RJ45, 10BASE-T/100BASE-TX POE
DATI ELETTRICI: 12V DC ± 10% – POTENZA ASSORBITA MAX. 12.95 W
POE (CLASS 3) – POTENZA ASSORBITA MAX. 12.95 W
MODELLO: DALUMEDIR DF34X8H2-2N/IR O SIMILARE EQUIVALENTE
SI PRECISA CHE IL MODELLO È DA CONSIDERARSI A RIFERIMENTO E SARANNO QUINDI ACCETTATI ALTRI PRODOTTI AVENTI PRESTAZIONI EQUIVALENTI

(codice telecamera) 8615
TELECAMERA TIPO 3: TELECAMERA CON SISTEMA DI SENSORI MULTI FOCALE, 30 IPS, H.264, H.265, GIORNO/NOTTE, UWDR, RISOLUZIONE 12S P/V/W FINO A 163m CON CUSTODIA BOX
SENSORE: 4 SENSORI – 25MP
SENSIBILITÀ: 0.01 LUX
CAMPO VISIVO: CAMPO DI VISTA ORIZZONTALE 15°
CAMPO DI VISTA VERTICALE 24°
RAPPORTO RATIO D/O/I: 3/5
RISOLUZIONE: RISOLUZIONE EFFETTIVA (MPX) 46 MP
DIST. IDENTIFICAZIONE (>=250 PX/M) FINO A 45 M
DIST. RICONOSCIMENTO (>=125 PX/M) FINO A 153 M
DIST. OSSERVAZIONE (>=62 PX/M) FINO A 270 M
FORMATO: FORMATO E CODIFICA COMPRESSIONE VIDEO: H.264, H.265, MJPEG
FRAME RATE FINO A 30 FPS ALLA MASSIMA RISOLUZIONE
DATI ELETTRICI: TELECAMERA: 48 V DC ±5% – TELECAMERA: MAX. 70 W
RISCALDATORE: 48 V DC ±5% – RISCALDATORE: MAX. 60 W
MODELLO: DALUMEDIR PANOMERA S4 TOPLINE 46/15 ON O SIMILARE EQUIVALENTE
SI PRECISA CHE IL MODELLO È DA CONSIDERARSI A RIFERIMENTO E SARANNO QUINDI ACCETTATI ALTRI PRODOTTI AVENTI PRESTAZIONI EQUIVALENTI

(codice telecamera) 46/30
TELECAMERA TIPO 4: TELECAMERA CON SISTEMA DI SENSORI MULTI FOCALE, 30 IPS, H.264, H.265, GIORNO/NOTTE, UWDR, RISOLUZIONE 12S P/V/W FINO A 163m CON CUSTODIA BOX
SENSORE: 4 SENSORI – 25MP
SENSIBILITÀ: 0.01 LUX
CAMPO VISIVO: CAMPO DI VISTA ORIZZONTALE 30°
CAMPO DI VISTA VERTICALE 15°
RAPPORTO RATIO D/O/I: 3/5
RISOLUZIONE: RISOLUZIONE EFFETTIVA (MPX) 46 MP
DIST. IDENTIFICAZIONE (>=250 PX/M) FINO A 19 M
DIST. RICONOSCIMENTO (>=125 PX/M) FINO A 63 M
DIST. OSSERVAZIONE (>=62 PX/M) FINO A 164 M
FORMATO: FORMATO E CODIFICA COMPRESSIONE VIDEO: H.264, H.265, MJPEG
FRAME RATE FINO A 30 FPS ALLA MASSIMA RISOLUZIONE
DATI ELETTRICI: TELECAMERA: 48 V DC ±5% – TELECAMERA: MAX. 70 W
RISCALDATORE: 48 V DC ±5% – RISCALDATORE: MAX. 60 W
MODELLO: DALUMEDIR PANOMERA S4 TOPLINE 46/30 ON O SIMILARE EQUIVALENTE
SI PRECISA CHE IL MODELLO È DA CONSIDERARSI A RIFERIMENTO E SARANNO QUINDI ACCETTATI ALTRI PRODOTTI AVENTI PRESTAZIONI EQUIVALENTI

LEGENDA SIMBOLI

CONTATORE DI ENERGIA ELETTRICA

QUADRO ELETTRICO DI DISTRIBUZIONE

QUADRO ELETTRICO BORDO MACCHINA (fornitura non compreso nella categoria impianti elettrici)

PULSANTE DI SGANCIO DELL'ALIMENTAZIONE ELETTRICA ENTRO QUADRETTO CON VETRO FRANGIBILE

GRUPPO ELETTROGENO DA 100kVA o 120kVA CON SERBATOIO INTEGRATO DA 500L DIMENSIONATO PER UN AUTONOMIA PARI A 24h A PIENO CARICO, COMPRENSIVO DI BOX ESTERNO DI PROTEZIONE, CONFORME ALLA NORMA ISO 8528-12 PER FUNZIONAMENTO CON SORGENTE DI SICUREZZA

GRUPPO DI CONTINUITA' PER SERVIZI DI SICUREZZA A SERVIZIO DELL'ILLUMINAZIONE O TECC, CONFORME A NORMATIVA EN 50171 E EN 50172, TENSIONE NOMINALE IN INGRESSO 400V E USCITA 400V, POTENZA COMPLESSIVA E AUTONOMIA INDICATI NEL SIMBOLO GRAFICO, COMPRENSIVO DI INTERFACCIA CONTATTI PULITI E INTERFACCIA DI COMUNICAZIONE MODBUS TCP

RACK DI CABLAGGIO STRUTTURATO

NODO EQUIPOTENZIALE COSTITUITO DA BARRETTA PREFORATA IN RAME STAFFATA IN VISTA A PARETE

PUNTAZZA IN ACCIAIO-RAMATO (COPPERWELD) diam=20mm l=1,50m INFISSA VERTICALMENTE NEL TERRENO

PROIETTORI DA ILLUMINAZIONE STRADALE PER LAMPADE LED DA 100W E 180W CON CORPO IN ALLUMINIO PRESSOFUSO E SCHERMO IN VETRO-TEMPRATO, OTTICA ASIMMETRICA 45° STRADALE EDGA TIPO 3L FLUSSO LUMINOSO APPROSSIMATO 8.711lm a 31.850lm, RESA CROMATICA Ra>70, TEMPERATURA DI COLORE 3000K, COMPLETO DI DISPOSITIVO DI PROTEZIONE CONFORME ALLA EN 61547 CONTRO I FENOMENI IMPULSIVI ATTO A PROTEGGERE IL MODULO LED E IL REGATRAO ALIMENTATORE, CLASSE DI ISOLAMENTO II, ALIMENTATORE ELETTRONICO, CLASSIFICAZIONE RISCHIO FOTOBIOLOGICO, GRUPPO ESCINTE, SECONDO LE EN 62471, GRADO DI PROTEZIONE IP66, INSTALLAZIONE SU STAFFA DOPPIA AD ALTEZZA 10,50m e TESTAPALO AD ALTEZZA 12,00m CON ANGOLO DI 0°, COMPRENSIVI DI ACCESSORI DI FISSAGGIO, CONNESSIONI ELETTRICHE, MORSETTIERE, CONNETTORI, PROIETTORI DA 180W E DA PROIETTORI DA 180W E DA VERIFICARE IN FASE DI ESECUZIONE IN FUZIONE DELLE OMBRE E DELLE REALI ESIGENZE DI ILLUMINAZIONE DELL'AREA, MODELLO: TEC-MAR 8016-mRON 5/L2 100W E 180W 3000K O SIMILARI EQUIVALENTI. SI PRECISA CHE I MODELLI SONO DA CONSIDERARSI A RIFERIMENTO E SARANNO QUINDI ACCETTATI ALTRI PRODOTTI AVENTI PRESTAZIONI EQUIVALENTI

PROIETTORE c.s. PER LAMPADE LED DA 100W AGGIUNTIVO PER INSTALLAZIONE SU STAFFA DOPPIA AD ALTEZZA 10,50m

PALO CONICO IN ACCIAIO S235JR LAMINATO A CALDO PER ALTEZZA FUORI TERRA DI 12m, DIMENSIONI 128DOx168x60x4mm E VERNICIATURA RAL DA CONCORDARE IN FASE ESECUTIVA COMPRENSIVO DI ASOLA ENTRATA CAVI ALLA BASE, PORTELLO IN ALLUMINIO CON ASOLA PER ALLOGGIAMENTO MORSETTIERA A QUATTRO POLI IN DOPPIO ISOLAMENTO, TERMORESTRINGENTE ALLA BASE E CODICE IDENTIFICATIVO PALO

LINEA ELETTRICA COSTITUITA DA CAVO UNIPOLARE TIPO FG16(O)R16 0,6/1kV
POSATA ENTRO CAVIDOTTO A DOPPIA CAMERA, INTERRATO AD UNA PROFONDITA' MAGGIORE DI 0,70cm

FIBRA OTTICA MONOMODALE OS2 DA 8 FIBRE 9/125µm ARMATA E IDONEA PER POSA ESTERNA CON TERMINALI LC/LC
POSATA ENTRO CAVIDOTTO A DOPPIA CAMERA, INTERRATO AD UNA PROFONDITA' MAGGIORE DI 0,70cm

TRECCIA DI RAME NUDA (1x35mmq) DIRETTAMENTE INTERRATA A 0,7m DI PROFONDITA'

TRECCIA DI RAME NUDA (1x35mmq) PER COLLEGAMENTO EQUIPOTENZIALE

PLINTO PORTA PALO PER IMPIANTI DI ILLUMINAZIONE COSTITUITO DA MONOBLOCCO IN CLS VIBROCOMPRESSO AD ALTA RESISTENZA E ARMATO, DIMENSIONI 100x120cm COMPRENSIVO DI POZZETTO 40x40cm E COMPLETO DI CHIUSINO IN GHISA TIPO CARRABILE CLASSE C250

POZZETTO IN CLS DIM. 60x60x80cm (BF) + PROLUNGHE 60cm COMPLETO DI CHIUSINO IN GHISA TIPO CARRABILE CLASSE D400

LEGENDA SIMBOLI

(codice telecamera) TELECAMERA TIPO SPEED DOME PTZ (per la tipologia fare riferimento al particolare "caratteristiche telecamere" e alla legenda materiale)

(codice telecamera) TELECAMERA TIPO BULLET (per la tipologia fare riferimento al particolare "caratteristiche telecamere" e alla legenda materiale)

(codice telecamera) TELECAMERA TIPO BULLET (per la tipologia fare riferimento al particolare "caratteristiche telecamere" e alla legenda materiale)

(codice telecamera) TELECAMERA TIPO BULLET (per la tipologia fare riferimento al particolare "caratteristiche telecamere" e alla legenda materiale)

KEY MAP – ELABORATO GRAFICO – (SCALA 1:10000)

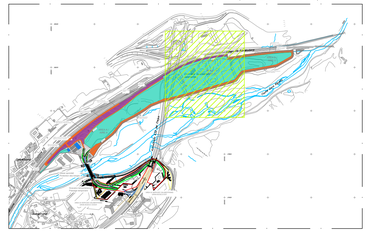

KEY MAP – AREA OGGETTO DI INTERVENTO

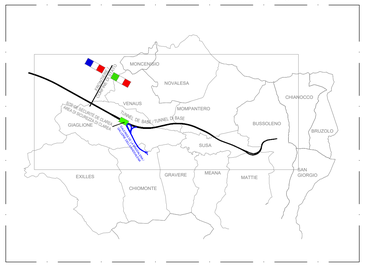

TUNNEL EURALPIN LYON TURIN

Simbolisti da documenti / Symboliste des documents					
NON ISPEDIBILE			ISPEDIBILE		
50	51		52	53	
59-03	59-03		59-03	59-03	
Indice	Revisione		Indice	Revisione	

NOUVELLE LIGNE LYON TURIN - NUOVA LINEA TORINO LIONE
PARTIE COMMUNE FRANCO-ITALIENNE - PARTE COMUNE ITALO-FRANCESE
CUP C11J05000030001

ÉTUDES D'EXECUTION - PROGETTO ESECUTIVO

Élaboration des études d'exécution unitaire des ouvrages nécessaires à la réalisation des installations des chantiers opérationnels aux travaux du 1er lot constructif

Attività di progettazione esecutiva unitaria delle opere necessarie alla realizzazione delle cantierizzazioni dei Cantieri operativi relativi ai lavori del 1° Lotto Costruttivo

CHANTIERS - CO10 - SALBERTRAND ET SUSA - Equipements électriques généraux
Plan du système d'éclairage et de vidéosurveillance 8

CANTIERIZZAZIONI - CO10 - SALBERTRAND SUSA - Impianti elettrici generali
Planimetria impianto di illuminazione e videosorveglianza tav. 8

Indice	Date / Data	Modifications / Modifiche	Établi par / Compilato da	Verifié par / Controllato da	Autorisé par / Autorizzato da
0	08/07/2021	Prima emissione Prémière diffusion	G. LAONIGRO	G. DE PANFILIS	V. PEISINO
A	03/09/2021	Revisione a seguito commenti TELT Révision suite aux commentaires TELT	G. LAONIGRO	G. DE PANFILIS	V. PEISINO
B	02/11/2021	Revisione a seguito commenti TELT Révision suite aux commentaires TELT	G. LAONIGRO	G. DE PANFILIS	V. PEISINO
C	25/11/2021	Revisione a seguito commenti TELT Révision suite aux commentaires TELT	G. LAONIGRO	G. DE PANFILIS	V. PEISINO

1	0	0	2	0	8	0	9	1	0	C	N	2	3	F	4
Contrat Operative Contratto Operativo										Commune Comune				Opera Opera	Tronçon Tratto	Partie Parte

E	P	L	S	U	2	5	0	4	C
Type Tipo	Type de document Tipo di documento				Numéro d'ordre Numero progressivo				Indice Indice

I. G. INGEGNERIA GEOTECNICA srl
Dott. Ing. Valter PEISINO
ORDINE degli INGEGNERI DELLA PROVINCIA di CUNEO
N° 763

1:500
SCALA / ÉCHELLE

A P
Stato / Statut

Verificato / Adresse GED

IL PROGETTISTA/LE DESIGNER
I.G. INGEGNERIA GEOTECNICA srl
Via Alessandria, 38 - 10155 Torino
Tel. +39 011.2482185 - Fax 011.2482186
e-mail: ig02ingegneria@tiscalinet.it
Valter PEISINO Ingegnere

L'APPALTATORE/L'ENTREPRENEUR

IL DIRETTORE DEI LAVORI/LE MAÎTRE D'ŒUVRE

TELT SAS - Savoie Technolac - Bâtiment "Hombre"
73 allée du Lac de Constance - 73370 LE BOURGET DU LAC (France)
Tél.: +33 (0)4.79.68.56.50 - Fax: +33 (0)4.79.68.56.75
RCS Chambéry 439 556 952 - TVA: FR 03439556952

Propriété TELT Tous droits réservés
Proprietà TELT Tutti i diritti riservati

Co-project ferroviaire transfrontalier EUROPEANS SINFONIA

Co-progetto ferroviario transfrontaliero EUROPEANS SINFONIA

100_2080910_CN23_F_4_E_PL_SU_2501-2510_C.dwg