DETTAGLIO CANTIERIZZAZIONE 1:1000

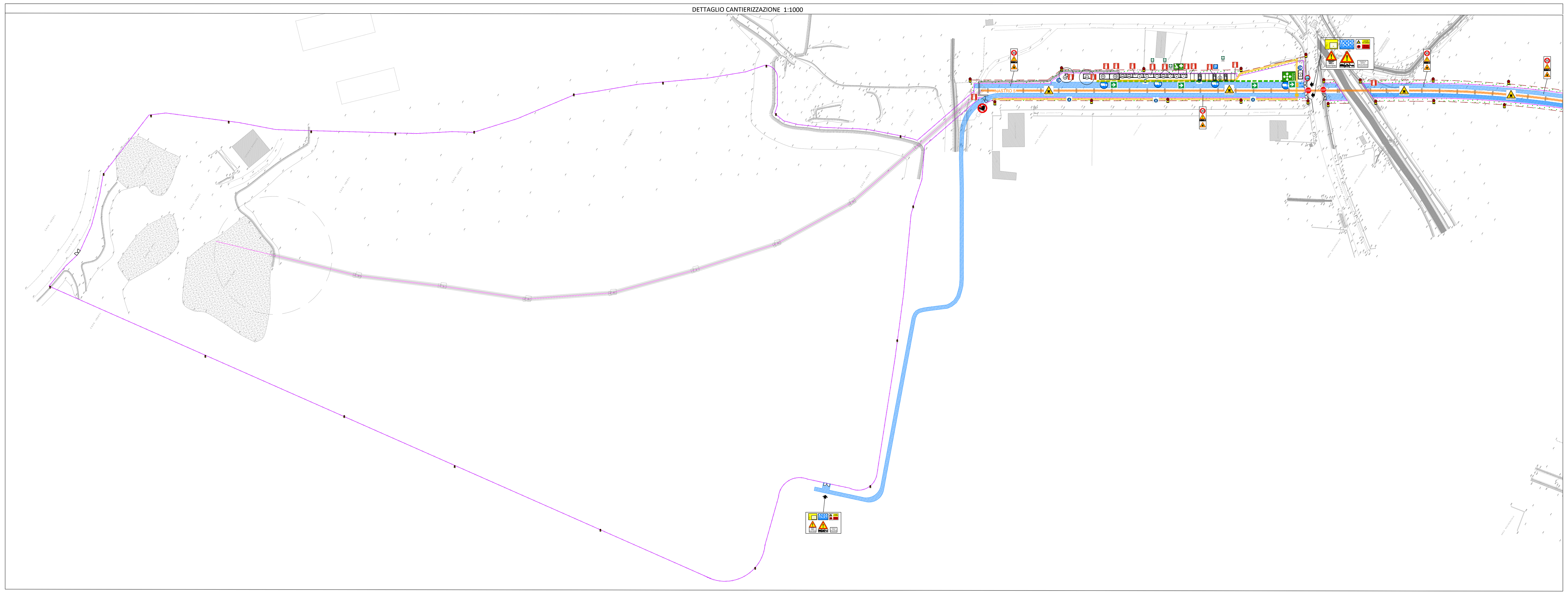

AREE DI CANTIERE 1:5000

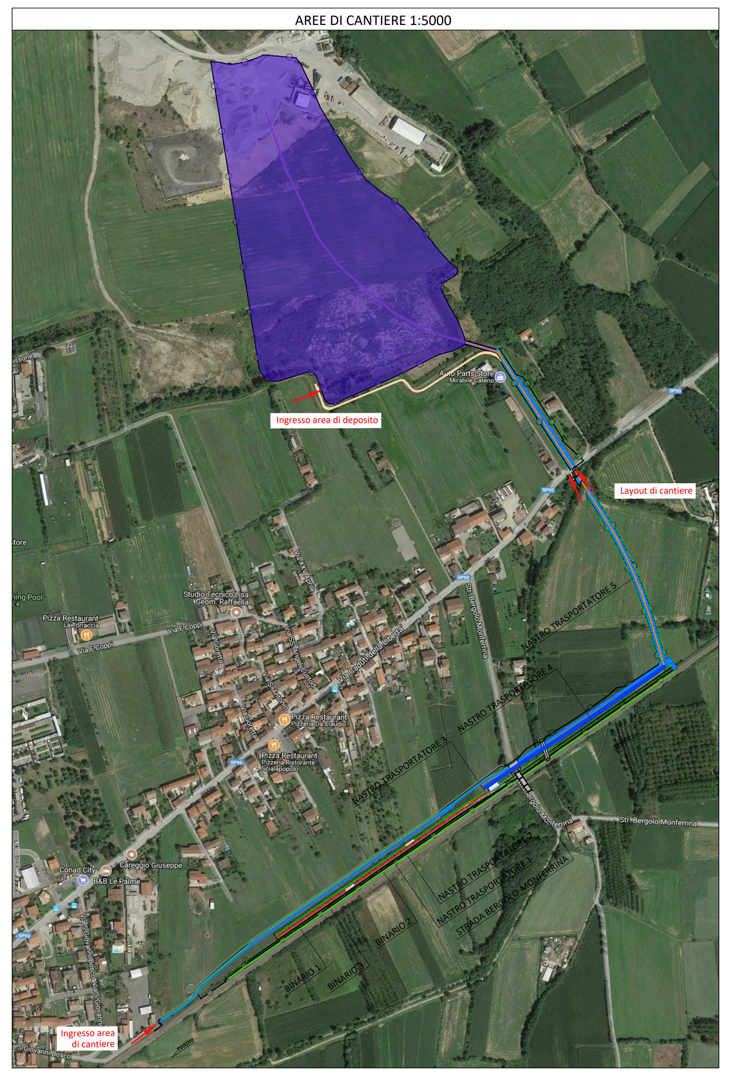

LEGENDA

(1) UFFICI	(27) (omissis)
(2) GUARDIANIA	(28) (omissis)
(3) SPOGLIATOIO/REFETTORIO (SU DUE PIANI)	(29) (omissis)
(4) INFERMERIA	(30) (omissis)
(5) (omissis)	(31) (omissis)
(6) PARCHEGGIO AUTOVEICOLI (LAVORATORI + VISITATORI)	(32) (omissis)
(7) PARCHEGGIO AUTOMEZZI DI CANTIERE	(33) (omissis)
(8) (omissis)	(34) (omissis)
(9) (omissis)	(35) (omissis)
(10) MAGAZZINO	(36) (omissis)
(11) (omissis)	(37) (omissis)
(12) (omissis)	(38) (omissis)
(13) CABINA CONSEGNA ENEL O CABINE DI DISTRIBUZIONE	(39) (omissis)
(14) (omissis)	(40) (omissis)
(15) (omissis)	(41) (omissis)
(16) (omissis)	(42) (omissis)
(17) (omissis)	(43) (omissis)
(18) (omissis)	(44) (omissis)
(19) SERBATOIO CARBURANTE	(45) AREA TRIAGE
(20) (omissis)	(46) W.C. CHIMICI
(21) (omissis)	(47) DEPOSITO BOMBOLE
(22) (omissis)	NASTRO TRASPORTATORE
(23) (omissis)	LIMITE DI CANTIERE
(24) (omissis)	RECINZIONE DI CANTIERE
(25) (omissis)	PERCORSO MEZZI DI CANTIERE
(26) (omissis)	PERCORSO PEDONALE
	SCARPATA

LEGENDA SEGNALI

OBBLIGO DI INDOSSARE I DPI	PERICOLO TRANSITO MEZZI DI CANTIERE	DIVIETO DI ACCESSO ESTRANEI
VEICOLI A PASSO D'UOMO	PERICOLO CADUTA OGGETTI DALL'ALTO	DEVIAZIONE SBARRAMENTO
PARCHEGGIO	PERICOLO SOSTANZE NOCIVE	ESTINTORE
PEDONI A DESTRA	PERICOLO CORRENTE ELETTRICA	TELEFONO DI EMERGENZA
TRANSITO PEDONALE	PERICOLO DI SCHIACCIAMENTO	CASSETTA DI PRONTO SOCCORSO
SIRENA DI EMERGENZA	PERICOLO MATERIALE ESPLOSIVO	PUNTO DI RACCOLTA
PERICOLO GENERICO	DIVIETO DI SOSTA E DI FERMATA	UNITA' DI DEFIBRILLAZIONE
PERICOLO DOPPIO SENSO DI MARCIA	LIMITE DI VELOCITA' n Km/h	ANAGRAFICA DI CANTIERE
SEMAFORO	DIVIETO DI ATTRAVERSARE I BINARI	ACCESSO 118
PERICOLO TRANSITO TRENI	PASSAGGIO A LIVELLO NON CUSTODITO	LUCE DI CANTIERE

0 40 80 120 m

N

DETTAGLIO CANTIERIZZAZIONE 1:1000

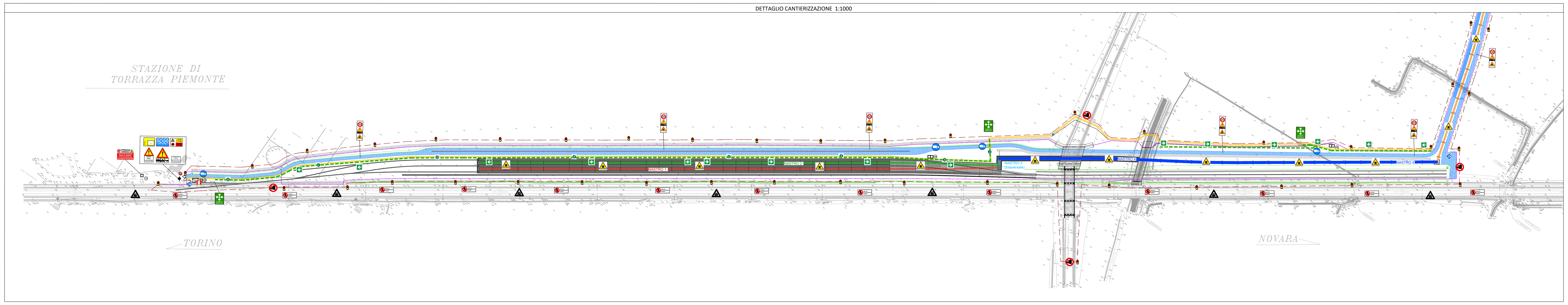

TUNNEL EURALPIN LYON TURIN

NOUVELLE LIGNE LYON TURIN - NUOVA LINEA TORINO LIONE
PARTIE COMMUNE FRANCO-ITALIENNE - PARTE COMUNE ITALO-FRANCESE
CUP C11J05000030001

Chantier Opérationnel 10 / Cantiere Operativo 10
CIG Z2727BDB1C

LOT 2: TRAVAUX DE VALORISATION DES TERRES ET ROCHES D'EXCAVATION COTÉ ITALIE – CHANTIER OPERATIONNEL 10 (CO10) –
LOTTO 2: LAVORI DI VALORIZZAZIONE TERRE E ROCCE DA SCAVO LATO ITALIA – CANTIERE OPERATIVO 10 (CO10)

DOSSIER DE CONSULTATION DES ENTREPRISES - DOSSIER A – DOSSIER DI CONSULTAZIONE DELLE IMPRESE - DOSSIER A
PLAN DE SECURITE / PSC Piano di sicurezza e coordinamento
Schema organisation des urgences Chantier Torrazza Piemonte - Vue en plan /
Schema organizzazione gestione delle emergenze Sito di deposito di Torrazza Piemonte

Indice	Date / Data	Modifications / Modifiche	Etabli par / Concepito da	Vérifié par / Controllato da	Autorisé par / Autorizzato da
0	28/10/2020	Prima emissione Première diffusion	C.Targhetta	G.Amaro	P.Vigone
A	11/01/2021	Emissione approvata per DCE Diffusion approuvé pour DCE	C.Targhetta	G.Amaro	P.Vigone

1 0 0	1 8 0 5 7 1 0	O O –	–	0	0	G	P L	S I	4 0 0 1	A
Cantiere Operativo Chantier Opérationnel	Contratto Contrat	Opera Ouvrage	Tratto Section	Parte Partie		Fase Phase	Tipo documento Type de document	Oggetto Objet	Numero documento Numéro de document	Indice Index

Dott. Ing. Giuseppe AMARO

–

SCALA / ÉCHELLE

A P

Stato / Statut

Indirizzo / Adresse GED

IL PROGETTISTA/LE DESIGNER

L'APPALTATORE/L'ENTREPRENEUR

IL DIRETTORE DEI LAVORI/LE MAÎTRE D'ŒUVRE

TELT sas - Savoie Technolac - Bâtiment "Homère" -
13 allée du Lac de Constance - 73370 LE BOURGET DU LAC (France)
Tél.: +33 (0)4.79.68.56.50 - Fax: +33 (0)4.79.68.56.75
RCS Chambéry 439 556 952 - TVA FR 03439556952
Propriété TELT Tous droits réservés
Proprietà TELT Tutti i diritti riservati

Ce projet est cofinancé par l'union européenne (DG-TREN)
Questo progetto è cofinanziato dall'Unione europea (TEN-T)

100_OO-_0_0_G_PL_SI_4001_A_Planimetria emergenze cantiere Torrazza.dwg