DETTAGLIO CANTIERIZZAZIONE 1:1000

AREE DI CANTIERE 1:5000

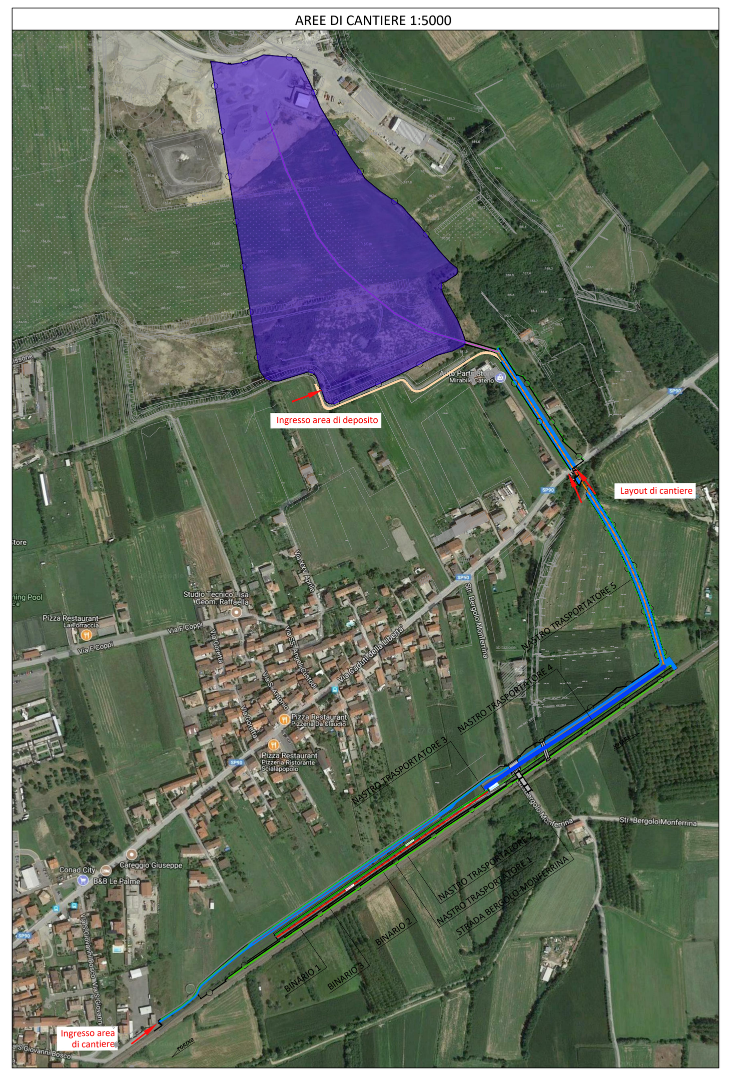

LEGENDA

1 UFFICI
2 GUARDIANIA
3 SPOGLIATOIO/REFETTORIO (SU DUE PIANI)
4 INFERMERIA
5 (omissis)
6 PARCHEGGIO AUTOVEICOLI (LAVORATORI + VISITATORI)
7 PARCHEGGIO AUTOMEZZI DI CANTIERE
8 (omissis)
9 (omissis)
10 MAGAZZINO
11 (omissis)
12 (omissis)
13 CABINA CONSEGNA ENEL O CABINE DI DISTRIBUZIONE
14 (omissis)
15 (omissis)
16 (omissis)
17 (omissis)
18 (omissis)
19 SERBATOIO CARBURANTE
20 (omissis)
21 (omissis)
22 (omissis)
23 (omissis)
24 (omissis)
25 (omissis)
26 (omissis)
27 (omissis)
28 (omissis)
29 (omissis)
30 (omissis)
31 (omissis)
32 (omissis)
33 (omissis)
34 (omissis)
35 (omissis)
36 (omissis)
37 (omissis)
38 (omissis)
39 (omissis)
40 (omissis)
41 (omissis)
42 (omissis)
43 (omissis)
44 (omissis)
45 AREA TRIAGE
46 W.C. CHIMICI
47 DEPOSITO BOMBOLE

NASTRO TRASPORTATORE
LIMITE DI CANTIERE
RECINZIONE DI CANTIERE
PERCORSO MEZZI DI CANTIERE
PERCORSO PEDONALE
SCARPATA

LEGENDA SEGNALI

OBBLIGO DI INDOSSARE I DPI	PERICOLO TRANSITO MEZZI DI CANTIERE	DIVIETO DI ACCESSO ESTRANEI
VEICOLI A PASSO D'UOMO	PERICOLO CADUTA OGGETTI DALL'ALTO	DEVIAZIONE SBARRAMENTO
PARCHEGGIO	PERICOLO SOSTANZE NOCIVE	ESTINTORE
PEDONI A DESTRA	PERICOLO CORRENTE ELETTRICA	TELEFONO DI EMERGENZA
TRANSITO PEDONALE	PERICOLO DI SCHIACCIAMENTO	CASSETTA DI PRONTO SOCCORSO
SIRENA DI EMERGENZA	PERICOLO MATERIALE ESPLOSIVO	PUNTO DI RACCOLTA
PERICOLO GENERICO	DIVIETO DI SOSTA E DI FERMATA	UNITA' DI DEFIBRILLAZIONE
PERICOLO DOPPIO SENSO DI MARCIA	LIMITE DI VELOCITA' n Km/h	ANAGRAFICA DI CANTIERE
SEMAFORO	DIVIETO DI ATTRAVERSARE I BINARI	ACCESSO 118
PERICOLO TRANSITO TRENI	PASSAGGIO A LIVELLO NON CUSTODITO	LUCE DI CANTIERE

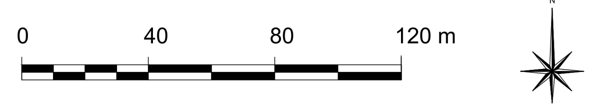

DETTAGLIO CANTIERIZZAZIONE 1:1000

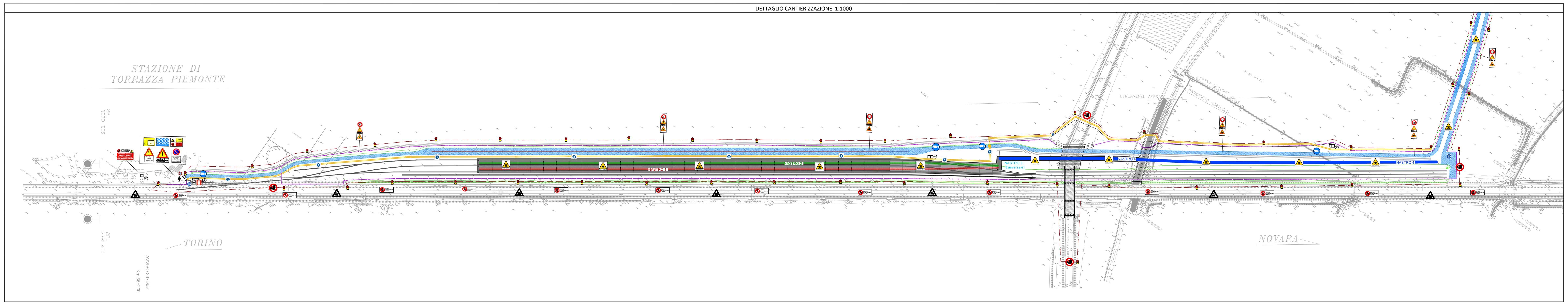

TUNNEL EURALPIN LYON TURIN

NOUVELLE LIGNE LYON TURIN - NUOVA LINEA TORINO LIONE
PARTIE COMMUNE FRANCO-ITALIENNE - PARTE COMUNE ITALO-FRANCESE
CUP C11J05000030001

Chantier Opérationnel 10 / Cantiere Operativo 10

CIG Z2727BDB1C

LOT 2: TRAVAUX DE VALORISATION DES TERRES ET ROCHES D'EXCAVATION COTÉ ITALIE – CHANTIER OPERATIONNEL 10 (CO10) –
LOTTO 2: LAVORI DI VALORIZZAZIONE TERRE E ROCCE DA SCAVO LATO ITALIA – CANTIERE OPERATIVO 10 (CO10)

DOSSIER DE CONSULTATION DES ENTREPRISES - DOSSIER A – DOSSIER DI CONSULTAZIONE DELLE IMPRESE - DOSSIER A
PLAN DE SECURITE / PSC Piano di sicurezza e coordinamento
Schema organisation Chantier Torrazza Piemonte - Vue en plan - Phase 2 /
Schema organizzazione Sito di deposito di Torrazza Piemnonte - Fase 2

Indice	Date / Data	Modifications / Modifiche	Etabli par / Concepito da	Vérifié par / Controllato da	Autorisé par / Autorizzato da
0	28/10/2020	Prima emissione Première diffusion	C.Targhetta	G.Amaro	P.Vigone
A	11/01/2021	Emissione approvata per DCE Diffusion approuvé pour DCE	C.Targhetta	G.Amaro	P.Vigone

Cantiere Operativo / Chantier Opérationnel	Contratto / Contrat	Opera / Ouvrage	Tratto / Section	Parte / Partie
1 0 0	1 8 0 5 7 1 0	O O – –	0	0

Fase / Phase	Tipo documento / Type de document	Oggetto / Objet	Numero documento / Numéro de document	Indice / Index
G	P L	S I	4 0 0 4	A

– SCALA / ÉCHELLE

A P Stato / Statut

Indirizzo / Adresse GED

Dott. Ing. Giuseppe ...

IL PROGETTISTA/LE DESIGNER

L'APPALTATORE/L'ENTREPRENEUR

IL DIRETTORE DEI LAVORI/LE MAÎTRE D'ŒUVRE

TELT sas - Savoie Technolac - Bâtiment "Homère" -
13 allée du Lac de Constance - 73370 LE BOURGET DU LAC (France)
Tél.: +33 (0)4.79.68.56.50 - Fax: +33 (0)4.79.68.56.75
RCS Chambéry 439 556 952 - TVA FR 03439556952
Propriété TELT Tous droits réservés
Proprietà TELT Tutti i diritti riservati

Ce projet est cofinancé par l'union européenne (DG-TREN)
Questo progetto è cofinanziato dall'Unione europea (TEN-T)

100_OO--_0_0_G_PL_SI_4004_A_Planimetria sicurezza cantiere Torrazza_fase 2.dwg