DETTAGLIO CANTIERIZZAZIONE 1:1000

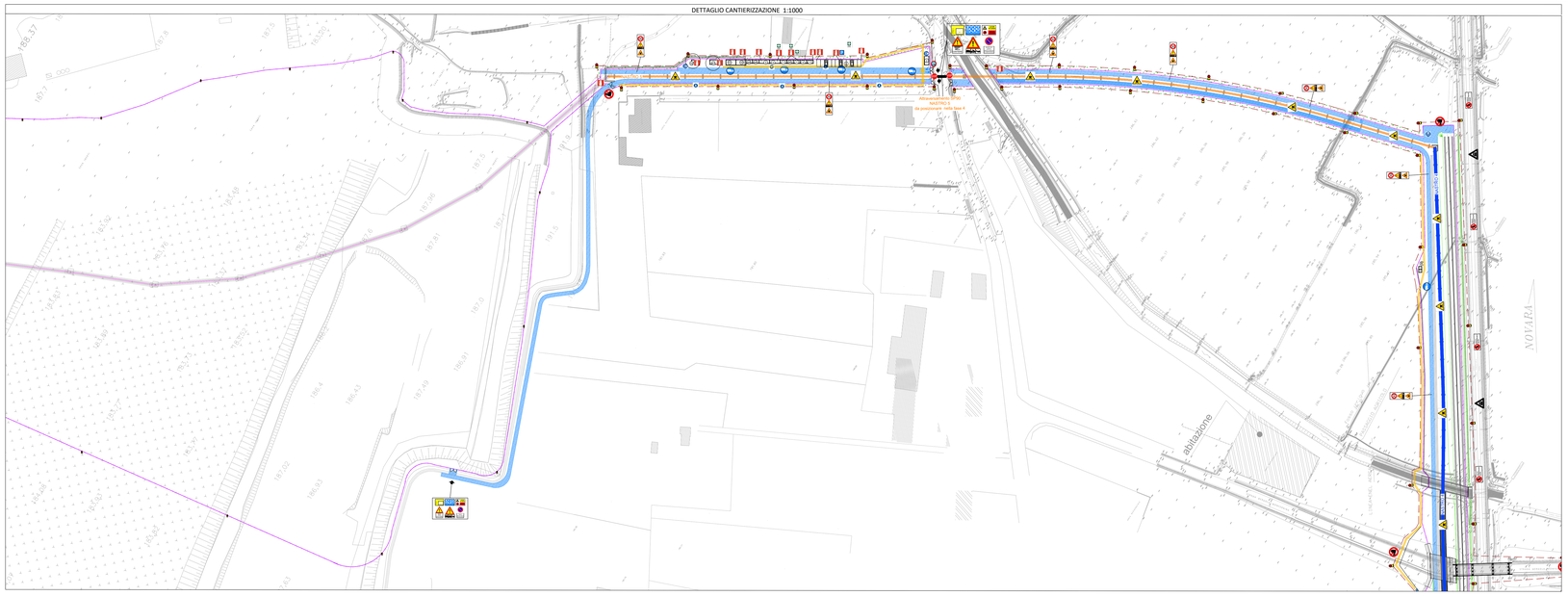

AREE DI CANTIERE 1:5000

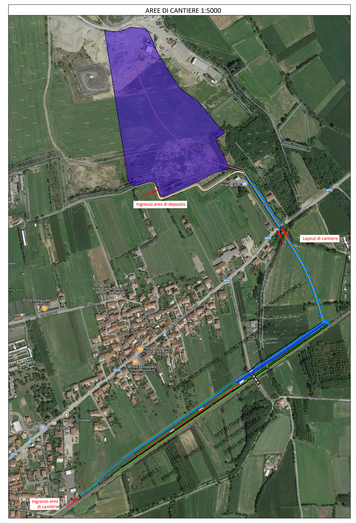

LEGENDA

1	UFFICI	27	(OPPIANO)
2	GUARDIANIA	28	(OPPIANO)
3	SPOGLIATOIO/REFETTORIO (SU DUE PIANI)	29	(OPPIANO)
4	INFERMERIA	30	(OPPIANO)
5	(OPPIANO)	31	(OPPIANO)
6	PARCHEGGIO AUTOVEICOLI (LAVORATORI + VISITATORI)	32	(OPPIANO)
7	PARCHEGGIO AUTOMEZZI DI CANTIERE	33	(OPPIANO)
8	(OPPIANO)	34	(OPPIANO)
9	(OPPIANO)	35	(OPPIANO)
10	MAGAZZINO	36	(OPPIANO)
11	(OPPIANO)	37	(OPPIANO)
12	(OPPIANO)	38	(OPPIANO)
13	CABINA CONSEGNA ENEL O CABINE DI DISTRIBUZIONE	39	(OPPIANO)
14	(OPPIANO)	40	(OPPIANO)
15	(OPPIANO)	41	(OPPIANO)
16	(OPPIANO)	42	(OPPIANO)
17	(OPPIANO)	43	(OPPIANO)
18	(OPPIANO)	44	(OPPIANO)
19	SERBATOIO CARBURANTE	45	AREA TRIAGE
20	(OPPIANO)	46	W.C. CHIMICI
21	(OPPIANO)	47	DEPOSITO BOMBOLE
22	(OPPIANO)		NASTRO TRASPORTATORE
23	(OPPIANO)		LIMITE DI CANTIERE
24	(OPPIANO)		RECINZIONE DI CANTIERE
25	(OPPIANO)		PERCORSO MEZZI DI CANTIERE
26	(OPPIANO)		PERCORSO PEDONALE
			SCARPATA

LEGENDA SEGNALI

	OBBLIGO DI INDOSSARE I DPI		PERICOLO TRANSITO MEZZI DI CANTIERE		DIVIETO DI ACCESSO ESTRANEI
	VEICOLI A PASSO D'UOMO		PERICOLO CADUTA OGGETTI DALL'ALTO		DEVIAZIONE SBARRAMENTO
	PARCHEGGIO		PERICOLO SOSTANZE NOCIVE		ESTINTORE
	PEDONI A DESTRA		PERICOLO CORRENTE ELETTRICA		TELEFONO DI EMERGENZA
	TRANSITO PEDONALE		PERICOLO DI SCIVOLAMENTO		CASSETTA DI PRONTO SOCCORSO
	SIRENA DI EMERGENZA		PERICOLO MATERIALE ESPLOSIVO		PUNTO DI RACCOLTA
	PERICOLO GENERICO		DIVIETO DI SOSTA E DI FERMATA		VASTA DI DEFIBRILLAZIONE
	PERICOLO DOPPIO SENSO DI MARCIA		LIMITE DI VELOCITA' x Km/h		ANAGRAFICA DI CANTIERE
	SEMAFORO		DIVIETO DI ATTRAVERSARE I BINARI		ACCESSO 118
	PERICOLO TRANSITO TRENI		PASSAGGIO A LIVELLO NON CUSTODITO		LUCE DI CANTIERE

0 40 80 120 m

N

DETTAGLIO CANTIERIZZAZIONE 1:1000

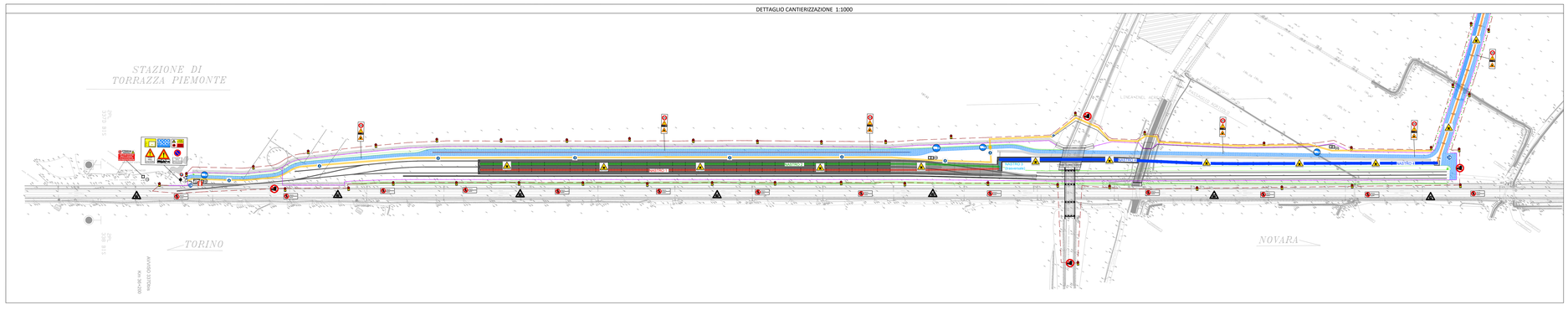

TUNNEL EURALPIN LYON TURIN

NOUVELLE LIGNE LYON TURIN - NUOVA LINEA TORINO LIONE
PARTIE COMMUNE FRANCO-ITALIENNE - PARTE COMUNE ITALO-FRANCESE
CUP C11J05000030001

Chantier Opérationnel 10 / Cantiere Operativo 10

CIG 2272781081C

LOT 2: TRAVAUX DE VALORISATION DES TERRES ET ROCHES D'EXCAVATION COTÉ ITALIE – CHANTIER OPÉRATIONNEL 10 (CO10) –
LOTTO 2: LAVORI DI VALORIZZAZIONE TERRE E ROCCE DA SCAVO LATO ITALIA – CANTIERE OPERATIVO 10 (CO10)

DOSSIER DE CONSULTATION DES ENTREPRISES - DOSSIER A – DOSSIER DI CONSULTAZIONE DELLE IMPRESE - DOSSIER A
PLAN DE SECURITE / PSC Plano di sicurezza e coordinamento
Schema organisation Chantier Torrazza Piemonte - Vue en plan / Phase 3
Schema organizzazione Sito di deposito di Torrazza Piemonte / Fase 3

Indice	Date / Data	Modifications / Modifiche	Établi par / Compilato da	Vérifié par / Controllato da	Autorisé par / Autorizzato da
0	09/10/2020	Prima emissione Prumiera diffusion	C.Cagliyerta	G.Amaro	F.Vigone
A	15/05/2021	Emissione approvata per DCE Diffusion approuvé pour DCE	C.Cagliyerta	G.Amaro	F.Vigone

1	0	0	1	8	0	5	7	1	0	0	G –	–	0	0
Lot / Lotto	Code Document / Codice Documento										Type / Tipo		Indice / Indice	

G	P	L	S	I	4	0	0	S	A
Domaine / Dominio	Sous-domaine / Sottodominio	Type / Tipo	Émetteur / Emittente	Numéro de série / Numero di serie					Indice / Indice

A P
Date / Data

Échelle / Scala

Référence / Riferimento AQE

A. PROGETTISTA/LE DESIGNER

L'APPALTATORE/L'ENTREPRENEUR

L. DIRETTORE DEL LAVORO/LA DIRETTRICE D'EQUIPE

TELT sas - Savoie Technolac - Bâtiment "Hyperbole" -
73 Allée du Lac de Constance - 73370 LE BOURGET DU LAC (France)
Tel: +33 (0)4 79 68 46 00 - Fax: +33 (0)4 79 68 46 01
R.C. Chambéry 439 556 952 - TVA : FR 05439556952
Propriété TELT Tous droits réservés
Proprietà TELT Tutti i diritti riservati

CE QUI NOUS RÉUNIT
CIÒ CHE CI UNISCE
EUROPEAN UNION
UNIONE EUROPEA
EUROPÄISCHE UNION
UNIA EUROPEJSKA
EUROPESE UNIE
EUROPEISKA UNIONEN
EUROPAR UNIO

100_CO1_C_G_G_PL_S_I400_S_A_Planimetria ocupacion cantiere Torrazza_Gen 5 Ang