

ZONA CAVERNA TECNICA: PLANIMETRIA INSTALLAZIONE DI CANTIERE - PIANO TUNNEL DI BASE - Scala 1:500  
 ZONE CAVERNE TECHNIQUE: VUE DE L'INSTALLATION DE CHANTIER - BASE TUNNEL ÉTAGE - Echelle 1:500

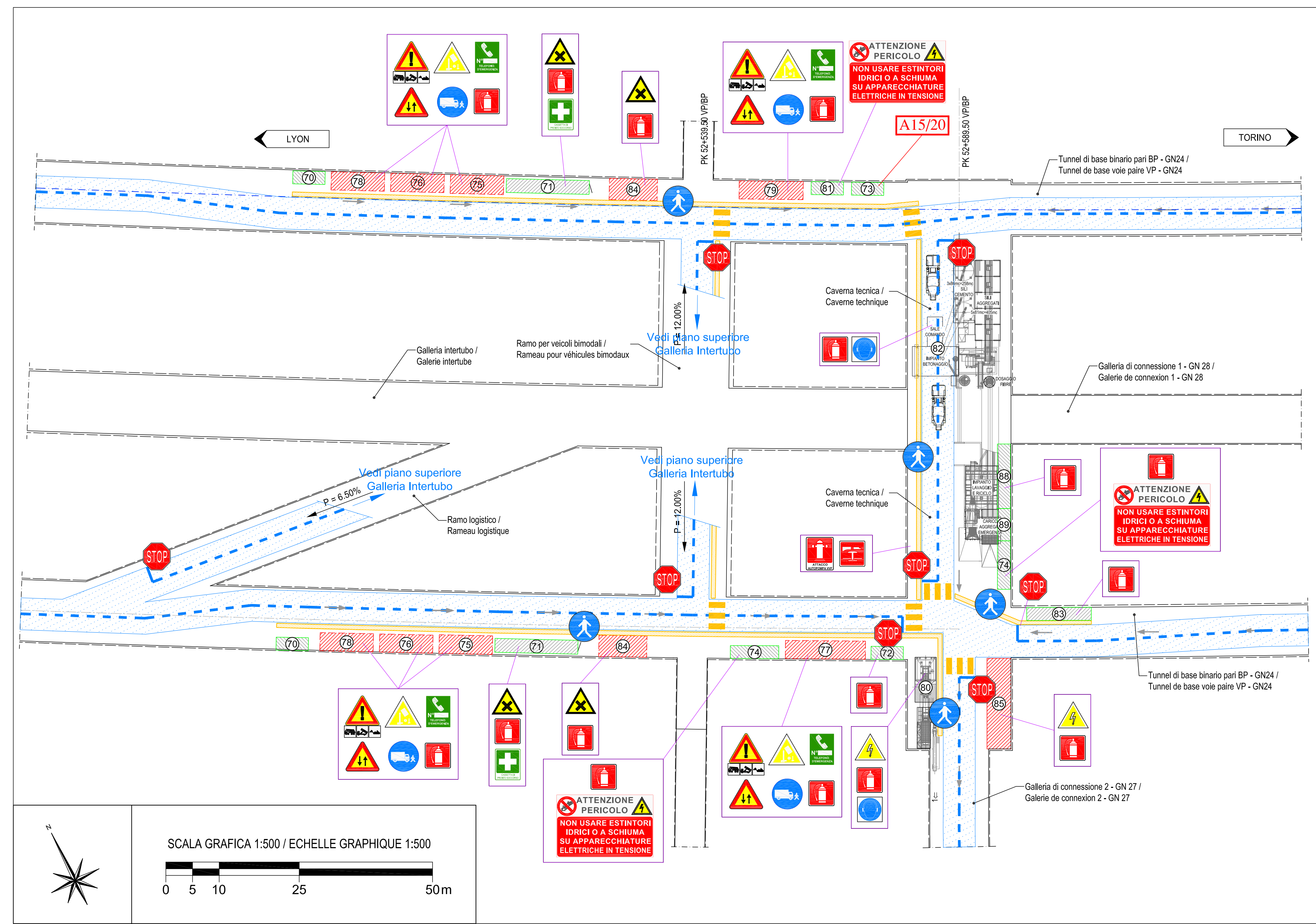

ZONA CAVERNA TECNICA: PLANIMETRIA INSTALLAZIONE DI CANTIERE - PIANO GALLERIA INTERTUBO - Scala 1:500  
 ZONE CAVERNE TECHNIQUE: VUE DE L'INSTALLATION DE CHANTIER - GALERIE INTERTUBE ÉTAGE - Echelle 1:500

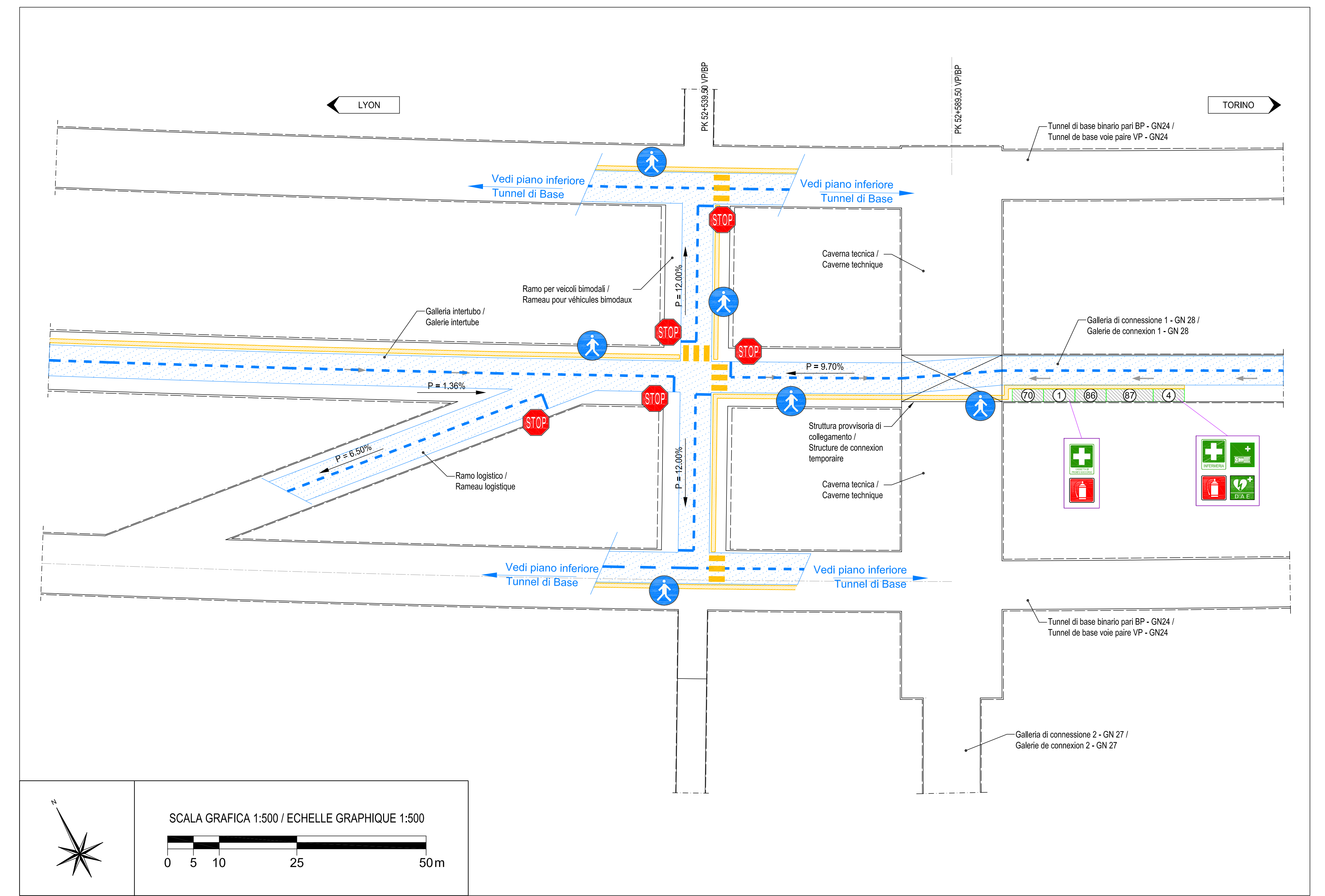

ZONA RAMO DI CONNESSIONE: PLANIMETRIA INSTALLAZIONE DI CANTIERE - ZONE RAMEAU DE CONNEXION: VUE DE L'INSTALLATION DE CHANTIER - Scala 1:500 / Echelle 1:500

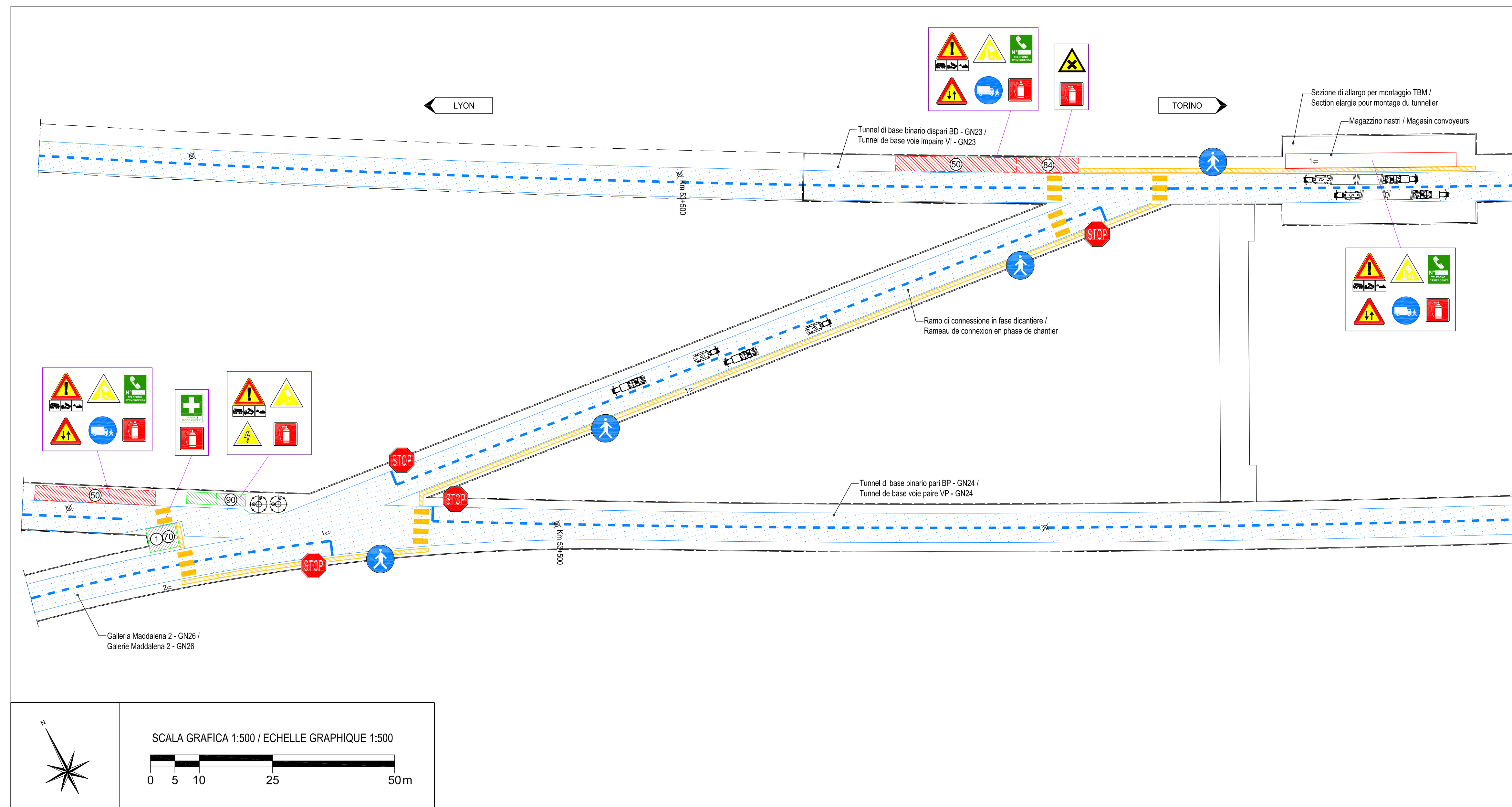

LEGENDA / LÉGENDE

- |   |   |
|---|---|
| 1 Ufficio<br>Bureau   | 21 Compressore<br>Compresseur   |
| 4 Informeria<br>Informerie  | 22 Miscelatore / centrale di betonaggio<br>Malaxeur / centrale à béton                      |
| 26 Deposito materiali di cantiere<br>Dépôt matériaux de chantier                  | 23 Deposito carburanti<br>Stockage de carburants  |
| 29 Servizi igienici<br>Toilettes  | 24 Deposito oli e grassi<br>Stockage des huiles et graisses                                 |
| 71 Officina per scavo in tradizionale<br>Atelier pour l'excavation traditionnelle | 25 Bacino e impianto di pompaggio delle acque<br>Bassin et installation de pompage des eaux |
| 72 Laboratorio<br>Laboratoire   | 26 Sirena di emergenza<br>SIGNAL D'URGENCE  |
| 73 Container di sopravvivenza (20 posti)<br>conteneur de survie (20 places)       | 27 PERICOLO DI SOSTA E DI FERMATA<br>DANGER DE STOP ET DE ARRÊT                             |
| 74 Trasformatore<br>Transformateur  | 28 PERICOLO DI VELOCITÀ IN RINASCITA<br>DANGER DE VITESSE EN REPRISE                        |
| 75 Deposito reti elettrodotate<br>Stockage des treillis soudés d'armature         | 29 SEMAFORO<br>SIGNALISÉ  |
| 76 Deposito ancoraggi<br>Stockage des ancrages                                    | 30 LUCE DI CANTIERE<br>LUMIÈRE DE CHANTIER  |
| 77 Deposito cerniere<br>Stockage des cintres                                      |   |
| 78 Deposito bulloni<br>Stockage des boulons                                       |   |
| 79 Deposito condotti di ventilazione<br>Stockage des gaines de ventilation        |   |
| 80 Frantumatore<br>Concasseur   |   |
- PERCORSO MEZZI DI CANTIERE  
 PERCORSO PEDONALE

LEGENDA SEGNALI

OBBLIGO DI INDOSSARE I DPI	PERICOLO TRANSITO MEZZI DI CANTIERE	DIVIETO DI ACCESSO ESTRANEI
VEICOLI A PASSO D'UOMO	PERICOLO CADUTA OGGETTI DALL'ALTO	ATTACCO MOTORPOMPA VVF
PARCHEGGIO	PERICOLO SOSTANZE INCIUOSE	ESTINTORE
OBBLIGO UTILIZZO CUFFIE ANTRUARIUMORE	PERICOLO CORRENTE ELETTRICA	ARRESTO DI EMERGENZA
TRANSITO PERSONALE	PERICOLO DI SCHIACCIAMENTO	TELEFONO DI EMERGENZA
SIRENA DI EMERGENZA	PERICOLO DI SOSTA	CASSETTA DI PRONTO SOCCORSO
PERICOLO GENERICO	PERICOLO DI SOSTA E DI FERMATA	PUNTO DI RACCOLTA
PERICOLO DOPPIO SENSO DI MARCIA	LIMITI DI VELOCITÀ in Km/h	MATERASSI BARRICELLAZIONE
SEMAFORO	ACCESSO 118	UNITÀ DI DEFIBRILLAZIONE
LUCE DI CANTIERE	ANAGRAFICA DI CANTIERE	

PIANO DI LOCALIZZAZIONE / VUE D'ENSEMBLE

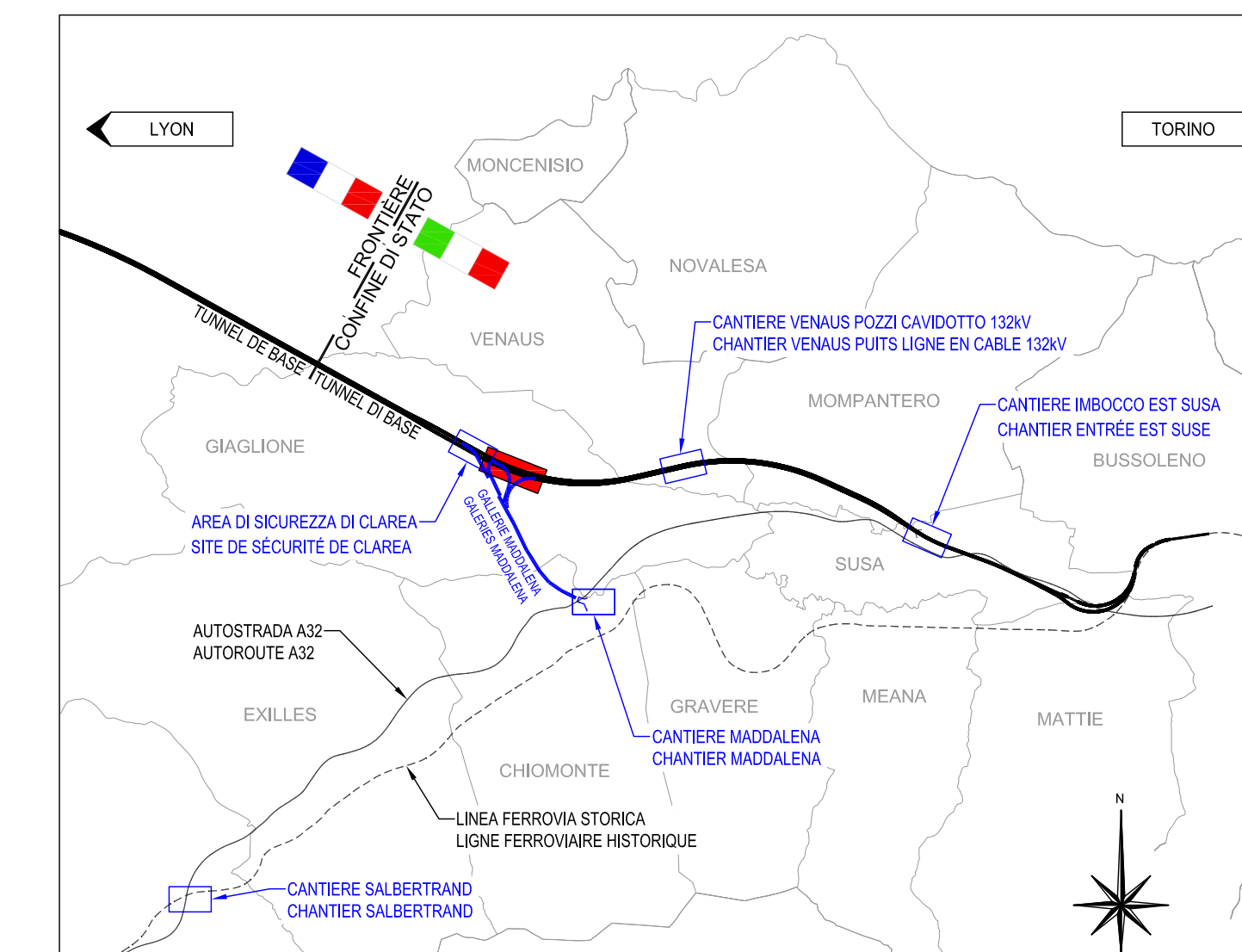

**TUNNEL EURALPIN LYON-TURIN**  
 NOUVELLE LIGNE LYON-TURIN - NUOVA LINEA TORINO LIONE  
 PARTIE COMMUNE FRANCO-ITALIENNE - PARTE COMUNE ITALO-FRANCESE  
 CUP C110500030001

**Chantier Opérationnel 3-4 / Cantiere Operativo 3-4**  
 CIG Z2727BDB1C

**LAVORI DI COSTRUZIONE DEL TUNNEL DI BASE LATO ITALIA A PARTIRE DAL CANTIERE DI CHIOMONTE**  
 GENIE CIVIL - OPERE CIVILI  
 METODOLOGIA COSTRUTTIVA IN SOTTERRANEO - AREA DI SICUREZZA DI CLAREA /  
 METHODOLOGIA COSTRUTTIVA IN SOTTERRANEO - AREA DI SICUREZZA DI CLAREA  
 VUE EN PLAN DES INSTALLATIONS DE CHANTIER - LOT 03-04  
 PLANIMETRIA CANTIERE IN SOTTERRANEO - LOTTO 03-04

Idolo	Data Data	Verifica/Revisione	Stato per / Contratto	Verifica per / Contratto	Autore per / Autodato
D	24/07/2020	Primo progetto Premessa d'offerta	C. FERREIRO	G.G. ANARDI	P. VIGNONE
A	09/09/2020	Convegno per approvazione	C. FERREIRO	G.G. ANARDI	P. VIGNONE
B	04/12/2020	Convegno per approvazione	C. FERREIRO	G.G. ANARDI	P. VIGNONE
C	14/04/2021	Aggiornamento per convenzioni Agit	C. FERREIRO	G.G. ANARDI	P. VIGNONE

0 3 0 1 8 0 5 7 1 C N - - 0 0 G P L S I 0 0 1 0 C

1:500  
 SCALA / ÉCHELLE  
 Stato / État

PRODOTTORE / ÉLABORATEUR  
 LAVORATA / RÉVISÉ  
 DIRETTORE DEI LAVORI / MAÎTRE D'ŒUVRE

TELT spa - Service Technicien - Bâtiment "Torino"  
 13 Area di Sicurezza di Clarea - SITE DE SECURITE DE CLAREA  
 TEL: +39 011 75 68 56 50 - FAX: +39 011 75 68 56 75  
 10120 Chiomonte (TO) - VIA: PIAZZA SASSOCCO  
 Progetto: TELT - Tous droits réservés  
 Propriété: TELT - Tous droits réservés

CONCORDO / D'ACCORD  
 STAFF/ÉQUIPE  
 SITE DE SECURITE DE CLAREA  
 SITO DI SICUREZZA DI CLAREA  
 TORINO (TO)