

SEZIONE TIPOLOGICA FABBRICATO DA DEMOLIRE

- FASE 1:
- RIMOZIONE INFISSI INTERNI ED ESTERNI
 - RIMOZIONE IMPIANTI

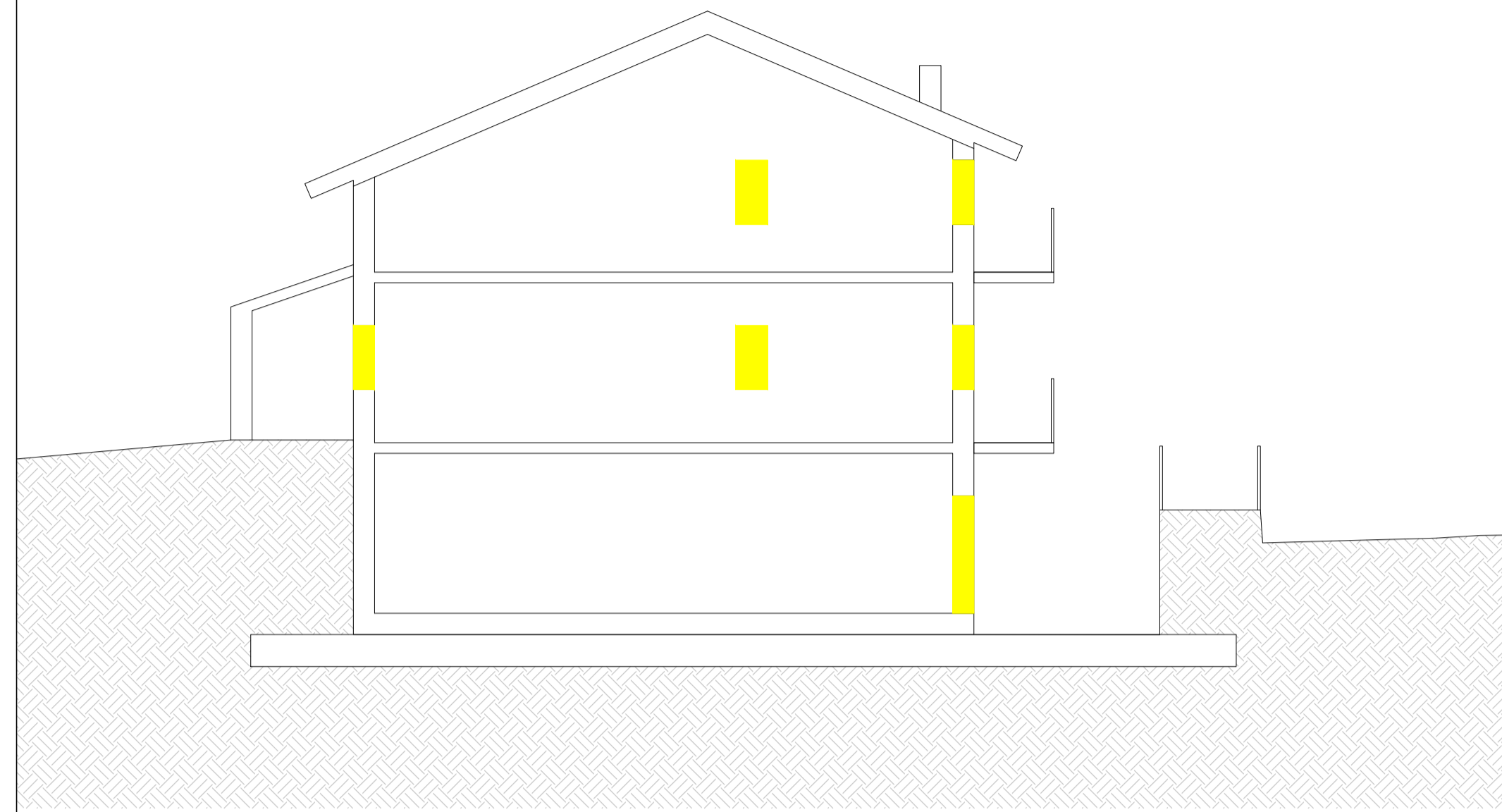

SEZIONE TIPOLOGICA FABBRICATO DA DEMOLIRE

- FASE 2:
- RIMOZIONE COPERTURA
 - RIMOZIONE OPERE IN FERRO ESTERNE (RINGHIERE)

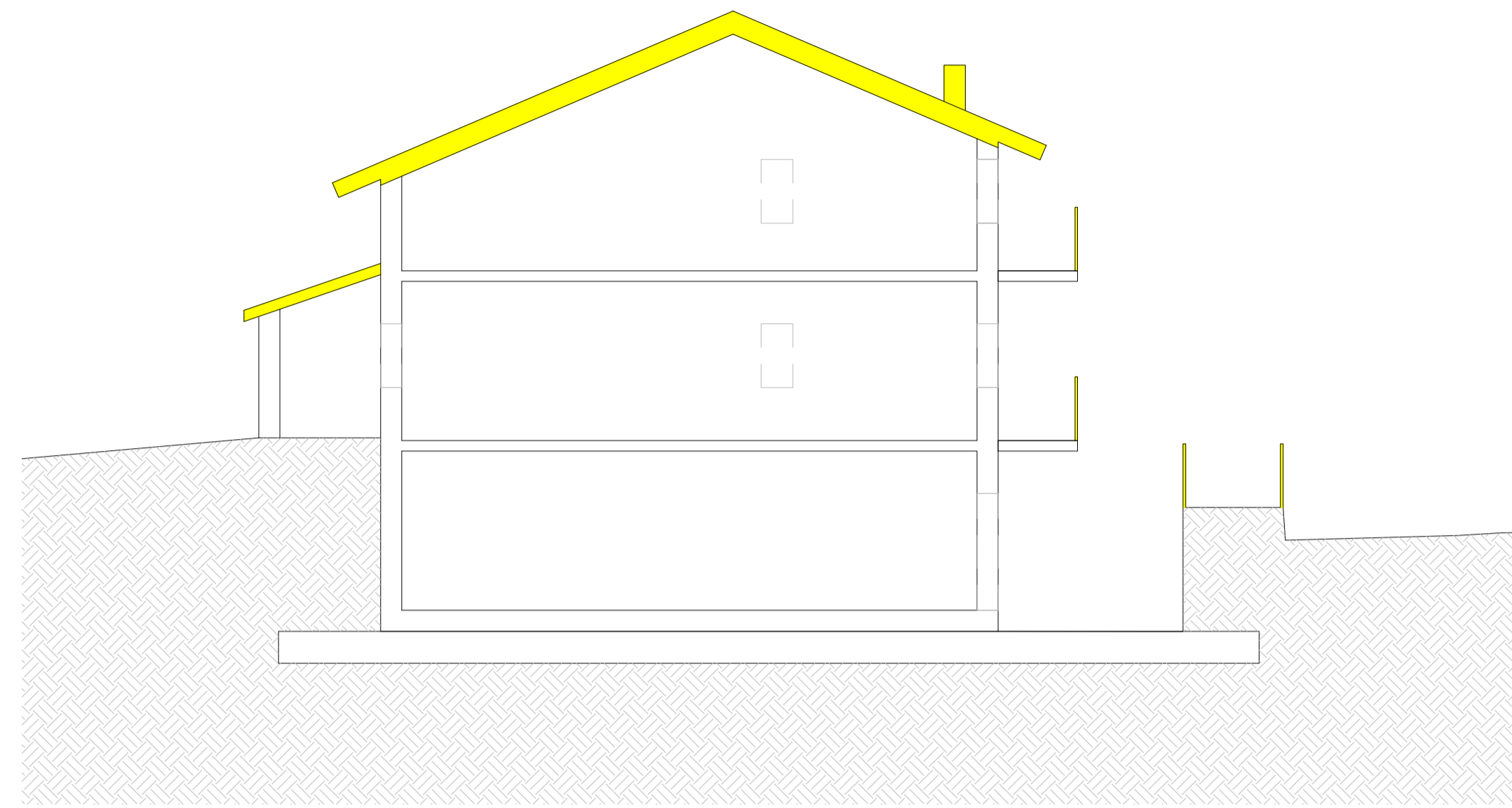

SEZIONE TIPOLOGICA FABBRICATO DA DEMOLIRE

- FASE 3:
- DEMOLIZIONE OPERE IN MURATURA (MURI PILASTRI E SOLAI) FUORI TERRA

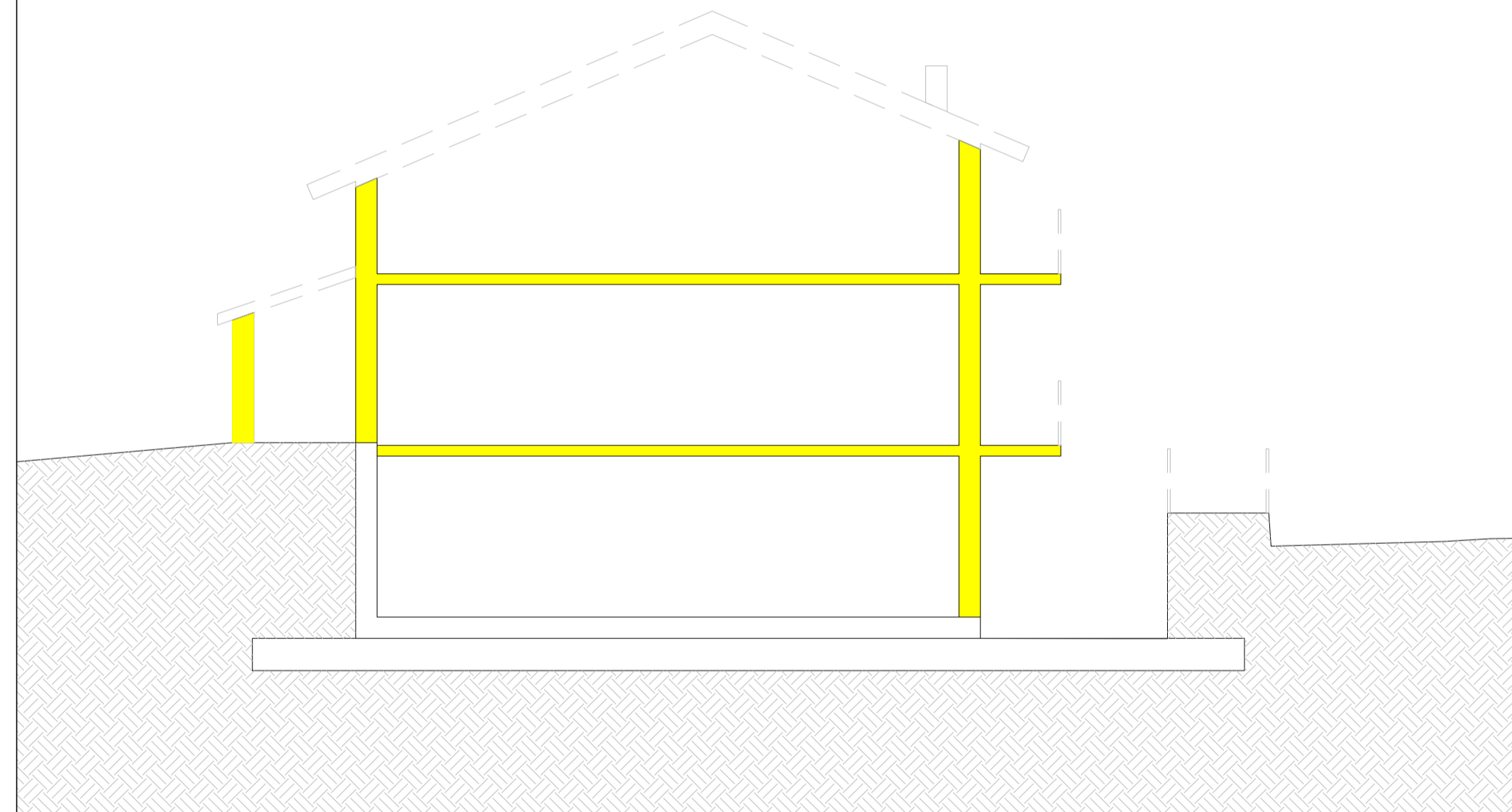

SEZIONE TIPOLOGICA FABBRICATO DA DEMOLIRE

- FASE 4:
- SCAVO DI SBANCAMENTO E DEMOLIZIONE OPERE INTERRATE E FONDAZIONI

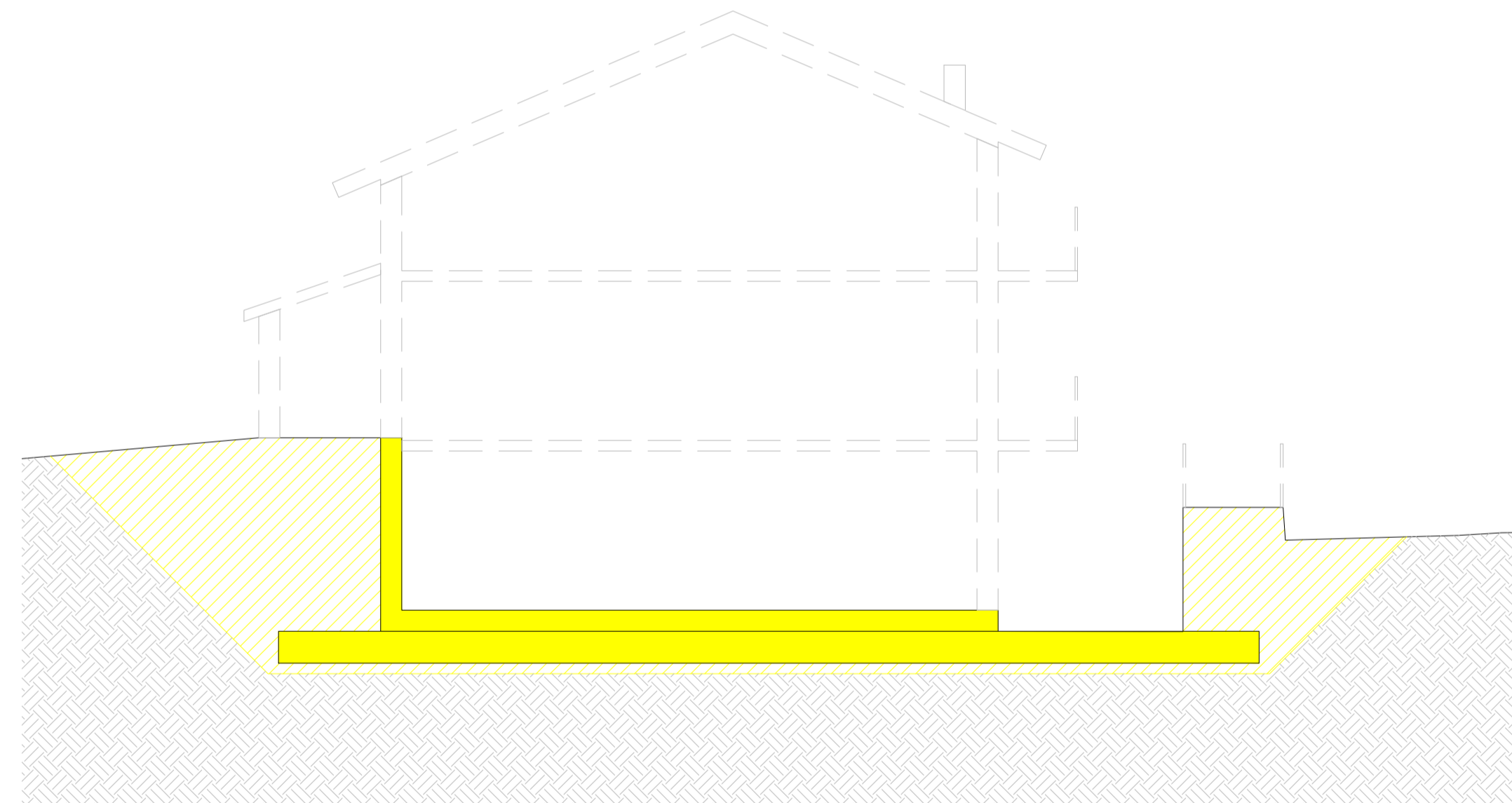

DOCUMENTAZIONE FOTOGRAFICA STATO DI FATTO FABBRICATO DA DEMOLIRE



Il portale con insegna deve essere oggetto di rimozione unitamente alle sue fondazioni

VUE D'ENSEMBLE / PIANO DI LOCALIZZAZIONE

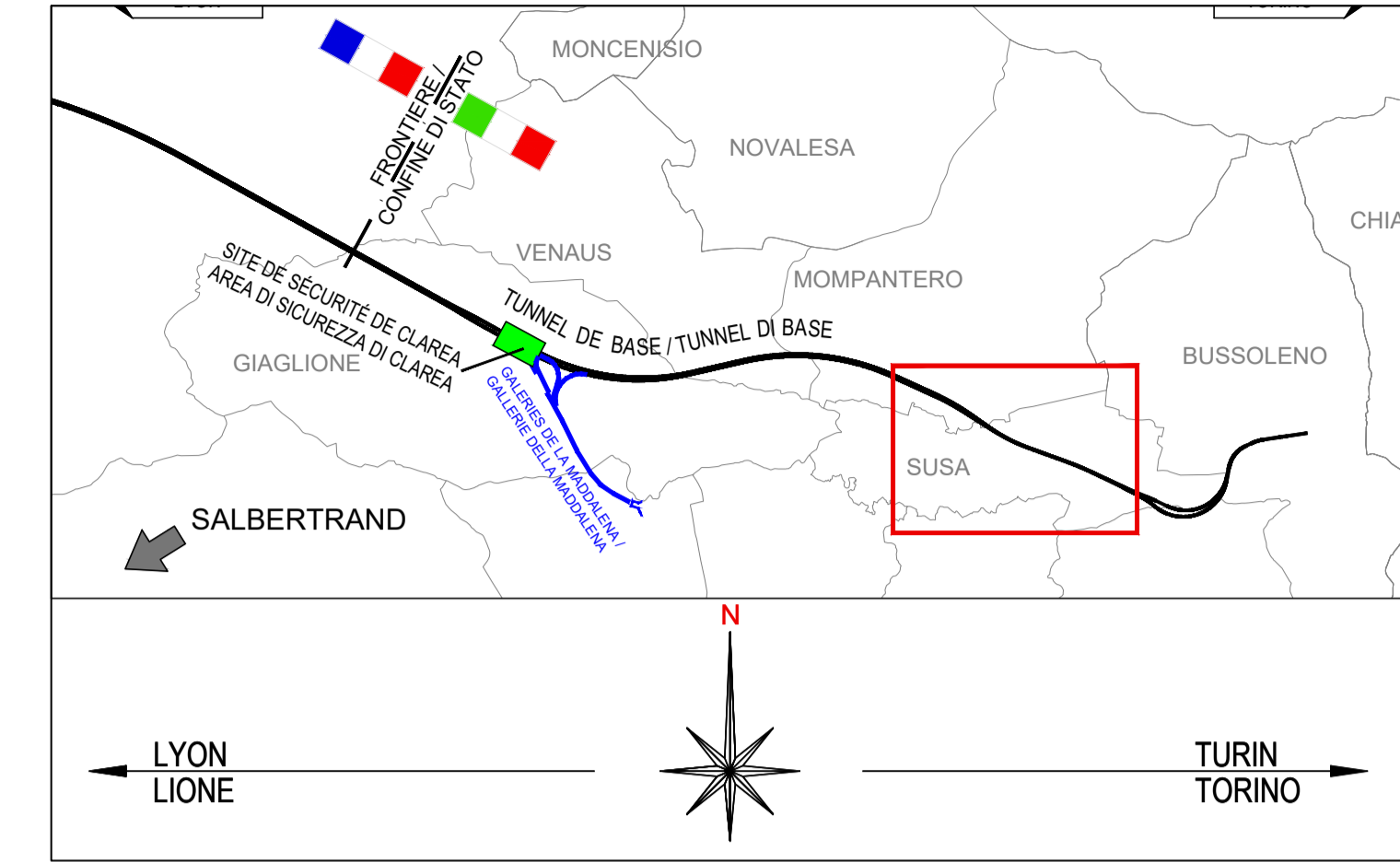

DOCUMENTI DI RIFERIMENTO / PLANS EN REFERENCE

- 100_2080910_CN29_A_1_E_PL_GN_2011 Area industriale di Susa - Planimetria su ortofoto
- 100_2080910_CN29_A_1_E_SE_GN_2012 Area industriale di Susa - Sezioni trasversali
- 100_2080910_CN29_A_1_E_PL_GN_2013 Area industriale di Susa - Fasi occupazione delle aree
- 100_2080910_CN29_A_1_E_PL_GN_2014 Area industriale di Susa - Planimetria delle occupazioni in fascia B
- 100_2080910_CN29_A_1_E_PL_GN_4207 Sovrapposizione della planimetria di progetto allo stato di rilievo 1d12
- 100_2080910_CN29_A_1_E_PL_GN_4208 Sovrapposizione della planimetria di progetto allo stato di rilievo 2d12
- 100_2080910_CN29_A_1_E_SE_GN_4209 Sovrapposizione dello stato di progetto allo stato di rilievo - Sezioni Longitudinali
- 100_2080910_CN29_A_1_E_SE_GN_4210 Sovrapposizione dello stato di progetto allo stato di rilievo - Sezioni trasversali 1d13
- 100_2080910_CN29_A_1_E_SE_GN_4211 Sovrapposizione dello stato di progetto allo stato di rilievo - Sezioni trasversali 2d13
- 100_2080910_CN29_A_1_E_SE_GN_4212 Sovrapposizione dello stato di progetto allo stato di rilievo - Sezioni trasversali 3d13
- 100_2080910_CN29_A_1_E_SE_GN_4301 Fabbricato - Fasi di demolizioni
- 100_2080910_CN29_A_1_E_PL_GN_4401 Planimetria, prospetto e sezioni Stato di fatto - Torre piccola
- 100_2080910_CN29_A_1_E_PL_GN_4402 Planimetria, prospetto e sezioni Stato di fatto - Torre piccola
- 100_2080910_CN29_A_1_E_SE_GN_4403 Torri di controllo - Fasi di demolizioni

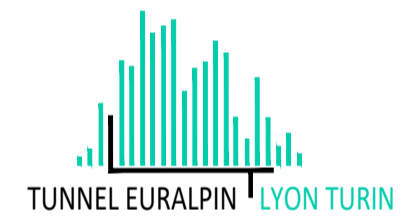
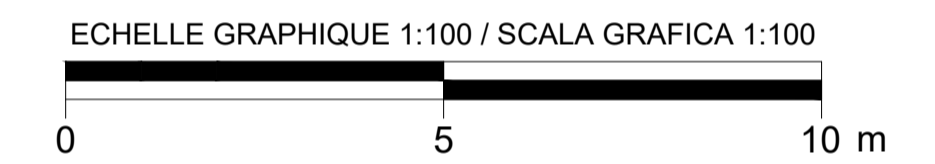

NOUVELLE LIGNE LYON TURIN - NUOVA LINEA TORINO LIONE
PARTIE COMMUNE FRANCO-ITALIENNE - PARTE COMUNE ITALO-FRANCESE
CUP C11J05000030001

ÉTUDES D'EXECUTION - PROGETTO ESECUTIVO
Élaboration des études d'exécution unitaire des ouvrages nécessaires à la réalisation des installations des chantiers opérationnels aux travaux du 1er lot constructif
Attività di progettazione esecutiva unitaria delle opere necessarie alla realizzazione delle cantierizzazioni dei Cantieri operativi relativi ai lavori del 1° Lotto Costruttivo

CHANTIER - CO10 - Susa - Activités préparatoires des sites de chantier localisés sur les installations actuelles de la "Pista di Guida Sicura" - Fabriqué - Phases de démolition

CANTIERE - CO10 - Susa - Attività preparatorie delle aree di cantiere che insistono sul sedime degli attuali impianti della Pista di Guida sicura - Fabbricato - Fasi di demolizioni

| Indice | Date / Data | Modifications / Modifiche | Etabli par / Concepito da | Vérifié par / Controllato da | Autorisé par / Autorizzato da |
|--------|-------------|---|---------------------------|------------------------------|-------------------------------|
| 0 | 05/08/2021 | Prima emissione Première diffusion | G. DELLA VECCHIA | G. DE PANFILIS | V. PEISINO |
| A | 03/09/2021 | Revisione a seguito commenti TELT Révision suite aux commentaires TELT | G. DELLA VECCHIA | G. DE PANFILIS | V. PEISINO |
| B | 23/09/2021 | Revisione a seguito commenti TELT Révision suite aux commentaires TELT | G. DELLA VECCHIA | G. DE PANFILIS | V. PEISINO |
| C | 25/11/2021 | Revisione a seguito commenti TELT Révision suite aux commentaires TELT | G. DELLA VECCHIA | G. DE PANFILIS | V. PEISINO |

| | | | | | | | | | | | | | | | | | | | | | | | | | | | |
|--|---|---|---|---|---|---|---|---|---|-------------------|---|------------------|---|----------------|---|----------------|--|--------------|--|-----------------------------------|--|-----------------|--|---------------------------------------|--|----------------|--|
| 1 | 0 | 0 | 2 | 0 | 8 | 0 | 9 | 1 | 0 | C | N | 2 | 9 | A | 1 | | | | | | | | | | | | |
| Cantieri Operativi / Chantiers Opérationnels | | | | | | | | | | Comitato Generale | | Opere / Ouvrages | | Titolo / Titre | | Parte / Partie | | Fase / Phase | | Tipo documento / Type de document | | Oggetto / Objet | | Numero documento / Numéro de document | | Indice / Index | |

I. G. INGEGNERIA GEOTECNICA s.r.l.
Dott. **Valter PEISINO**
ORDINE DEGLI INGEGNERI DELLA PROVINCIA DI CUNEO N° 753

1:100
SCALA / ÉCHELLE

Indirizzo / Adresse GED

L'APPALTATORE / L'ENTREPRENEUR

IL DIRETTORE DEI LAVORI / LE MÂTRE D'ŒUVRE