

PLANIMETRIA ALLESTIMENTO ELETTRICO

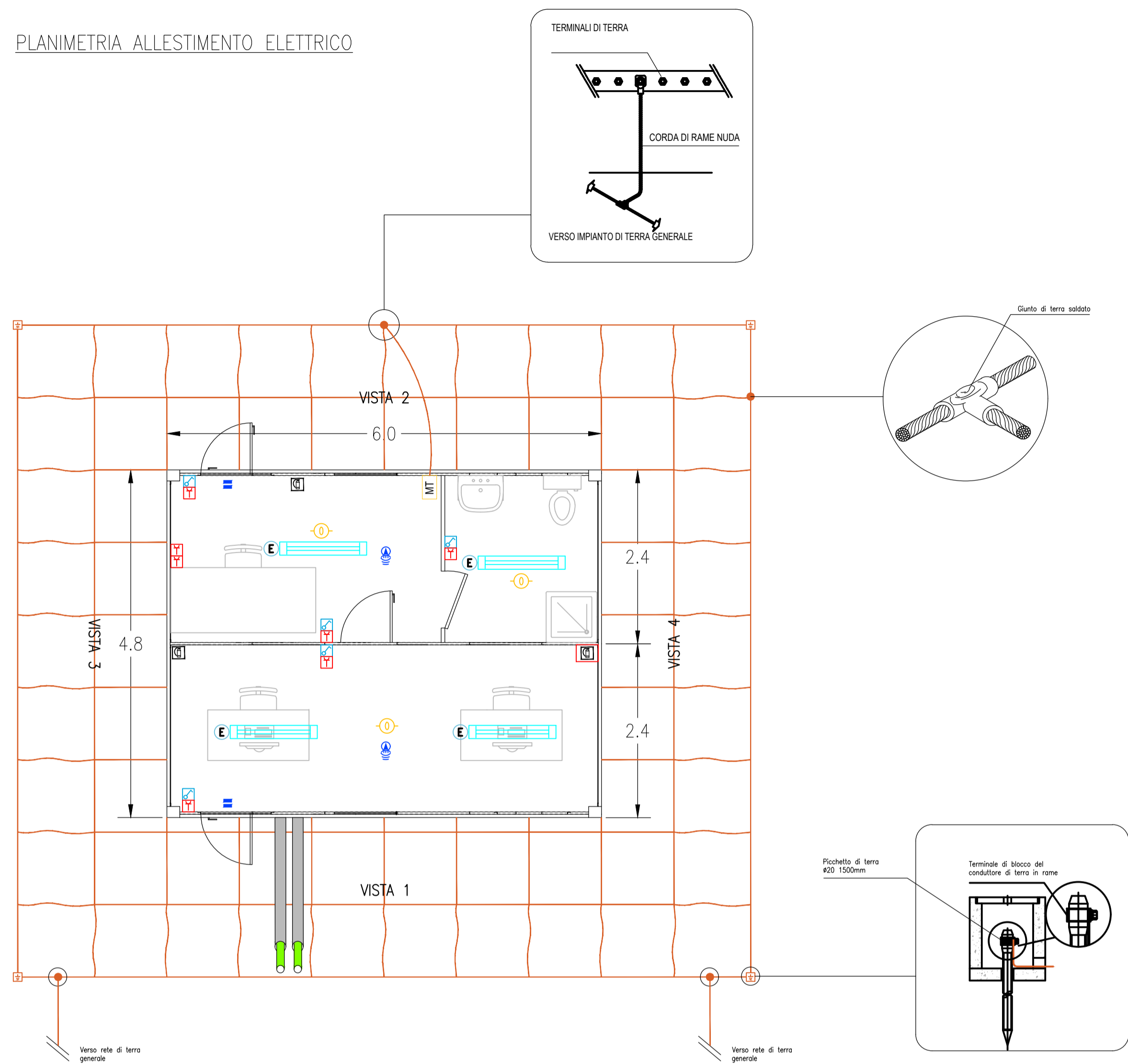

PROSPETTI

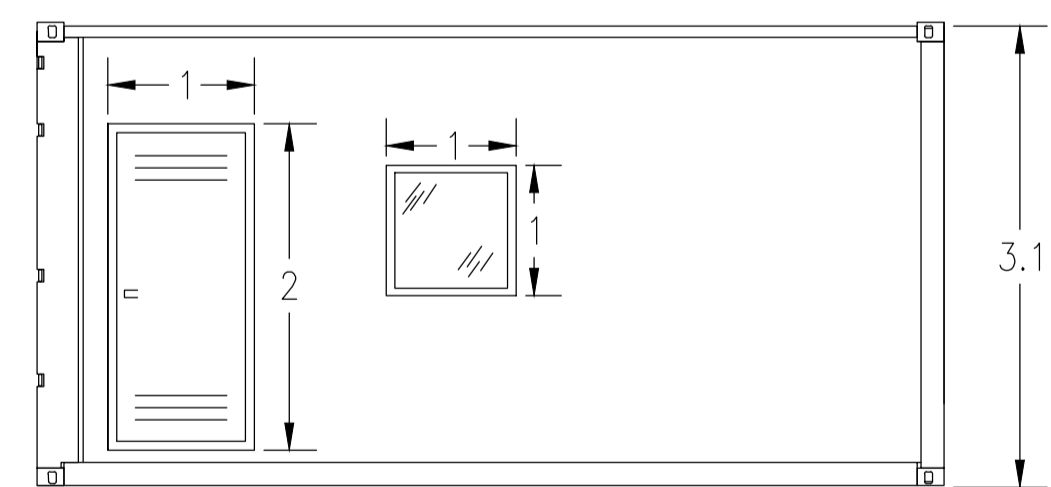

VISTA 1

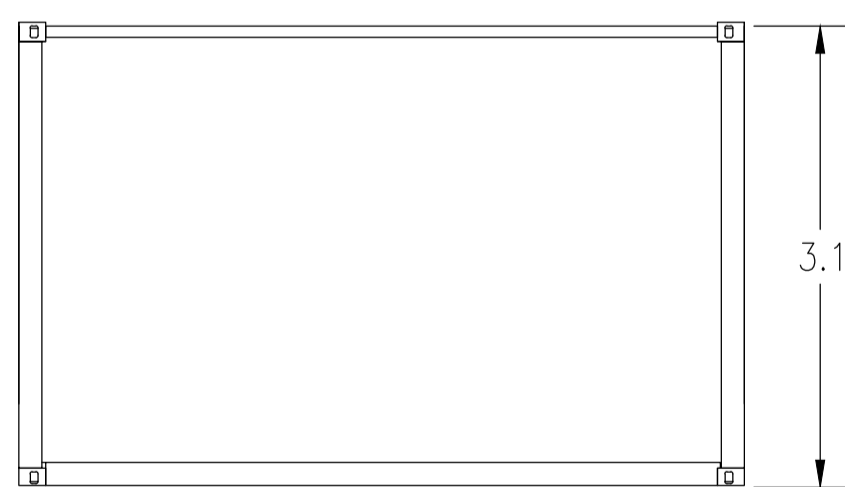

VISTA 3

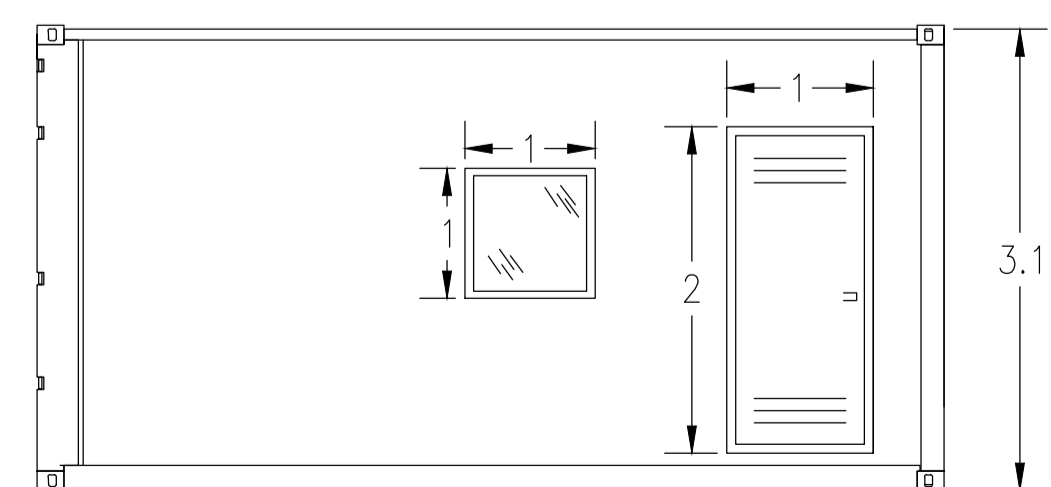

VISTA 2



VISTA 4

LEGENDA	
Simbolo	Descrizione
	ILLUMINAZIONE 2x36W
	ILLUMINAZIONE D'EMERGENZA
	SWITCH BIPOLARE
	PRESA SHUKO 10A PRESA 2P+T
	ESTINTORE
	ESTINTORE IN BOX
	RIVELATORE DI FUMI OTTICO
	ALLARME MAGNETICO
	SENSORE DI PROSSIMITA' A SOFFITTO

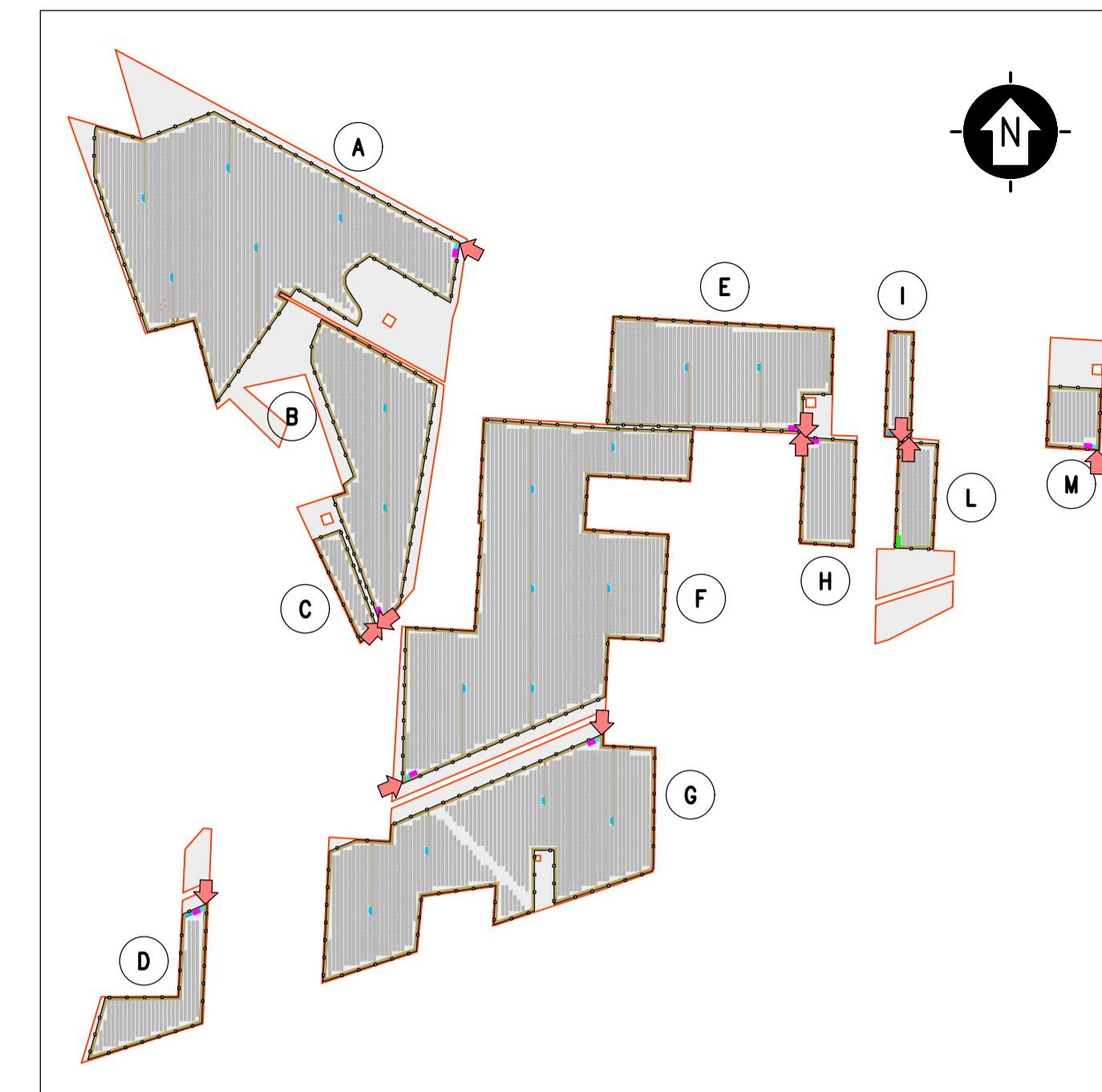

KPLAN
SCALA 1:12500 - 1 cm = 125 m
0 125 250 500 m
0 1 2 5 cm

LEGENDA			
	SITO CATASTALE		CABINATI CABINA ELETTRICA GENERALE MT
	RECINZIONE IN PROGETTO		CABINA ELETTRICA DI CAMPO MT/BT
	ACCESSO AREA IMPIANTO		LOCALE GUARDIANA E CONTROLLO ACCESSI
	VIABILITA' INTERNA IN PROGETTO		MAGAZZINO
	TRACKER		

SCALA 1:50 - 1 cm = 0.5 m
0 0.5 1 2.5 m
0 1 2 5 cm

REV.	DESCRIZIONE	DISSEG.	CONTROL.	APPROV.	DATA
0	-				09/2021

Montana Montana SpA
Via Carlo Azeglio Fumagalli, 6
20143 Milano
Miro (sede certificata ISO) | Brescia | Palermo | Cagliari | Roma Tel. +39.02.54118173
Fax +39.02.54122990
www.montana.com P. IVA 10414270156
Cap. Soc. 600.000,00 €

Committente: **TS ENERGY 5 Srl**
Via Reinella, SNC
71017 Torremaggiore (FG)

Progettati: **ING. LAURA CONTI**
Iscritta all'Ordine degli Ingegneri della Provincia di Pavia al n. 1726

Oggetto: **IMPIANTO INTEGRATO AGRIVOLTICO COLLEGATO ALLA RTN
POTENZA NOMINALE 81 MW
COMUNE ORDONA E ORTA NOVA**

Tavola: **CABINE ELETTRICHE - UFFICI** N. Tav. **16**

N. R. 2748_4499_ON_PD_T16_REV0_CABINE ELETTRICHE - UFFICI Scala 1:50
E' VIETATA LA RIPRODUZIONE DI QUESTO DOCUMENTO SENZA PREVENTIVA AUTORIZZAZIONE SCRITTA DELLA MONTANA SPA