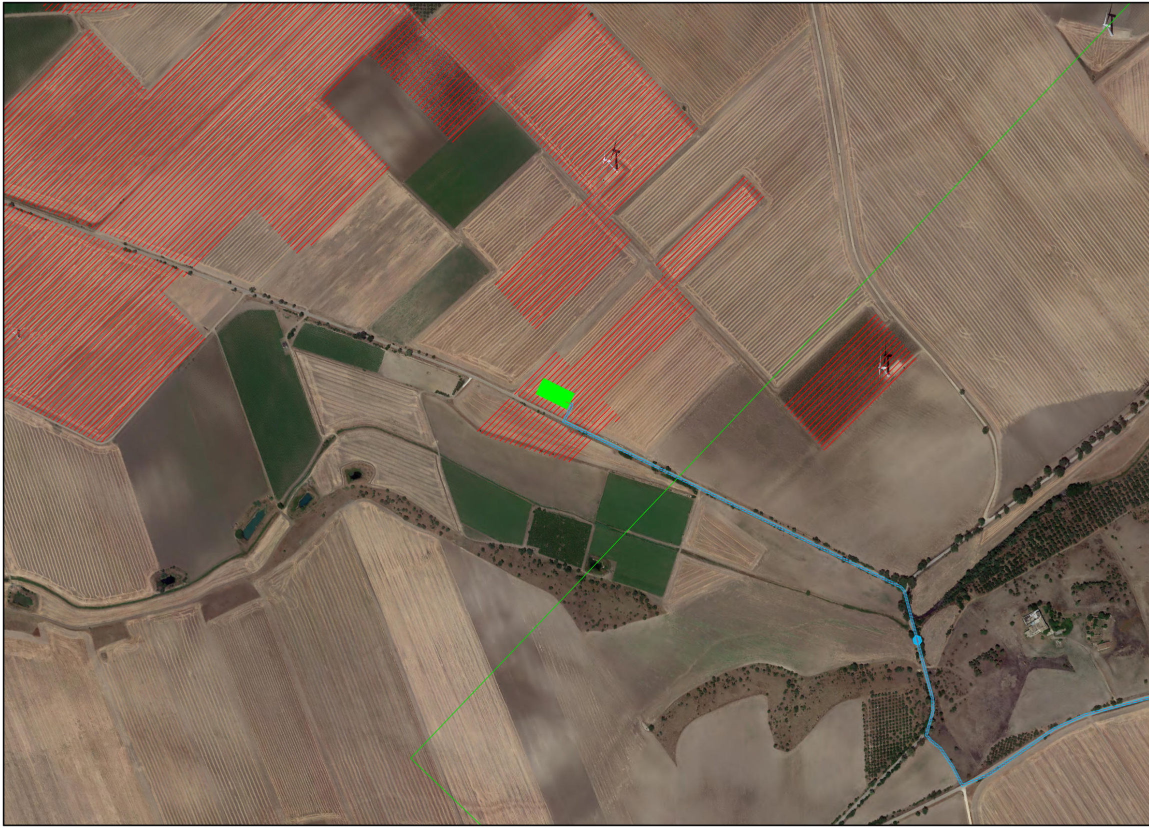

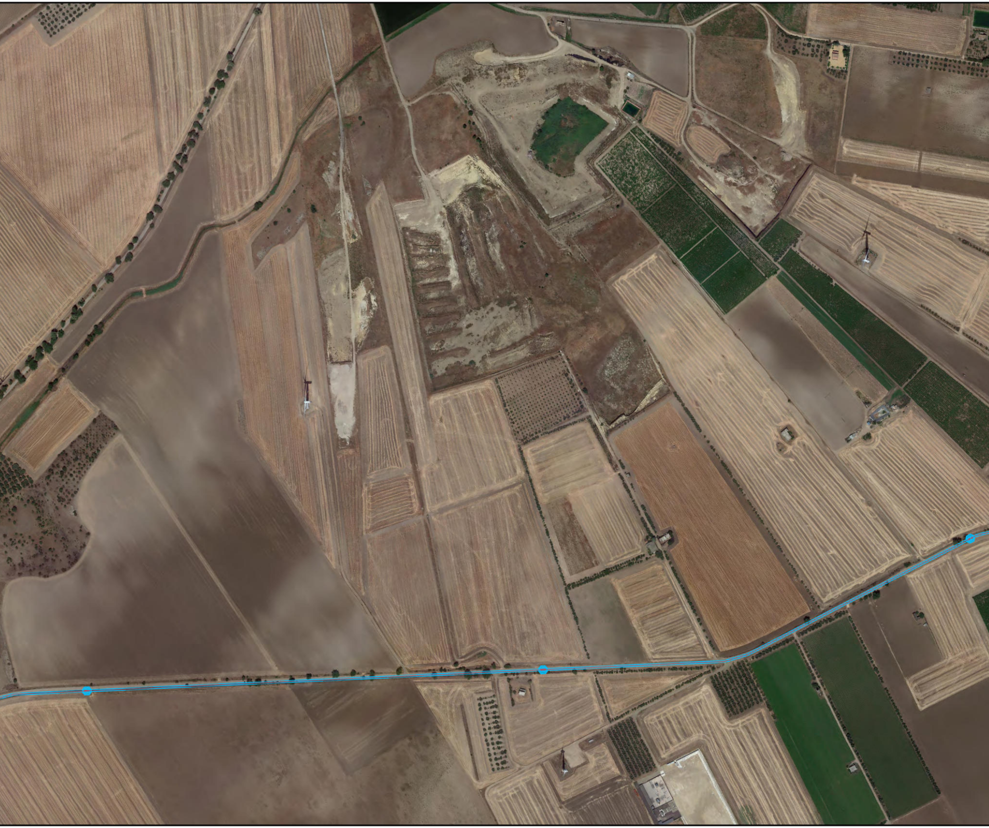

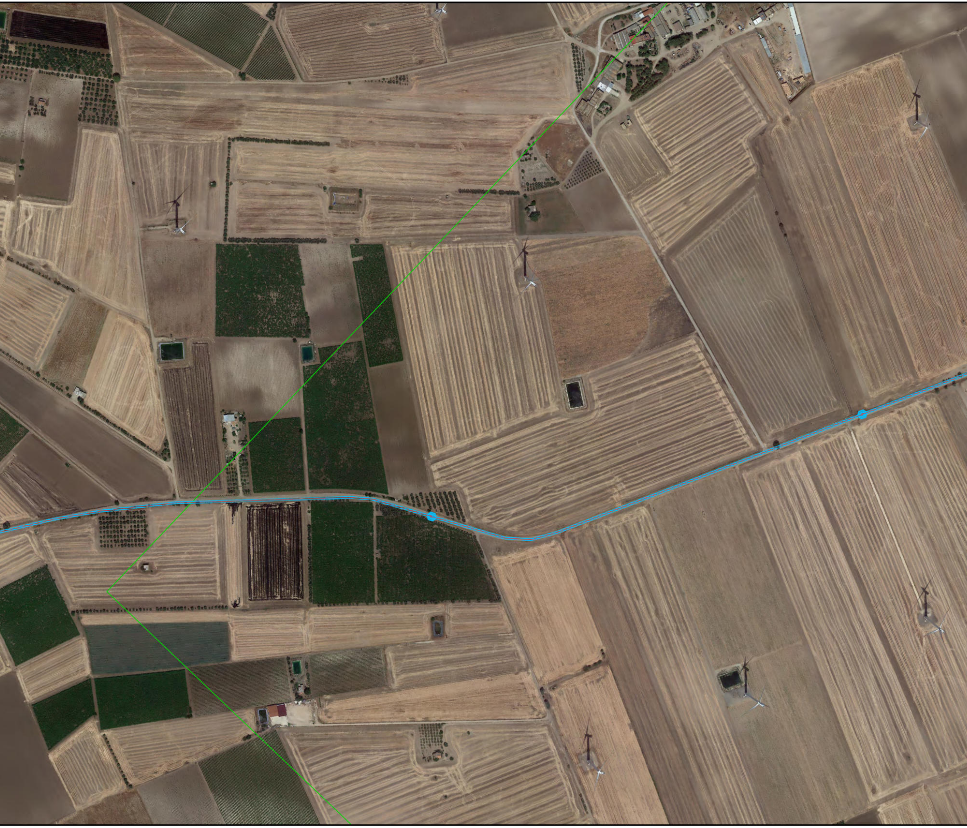

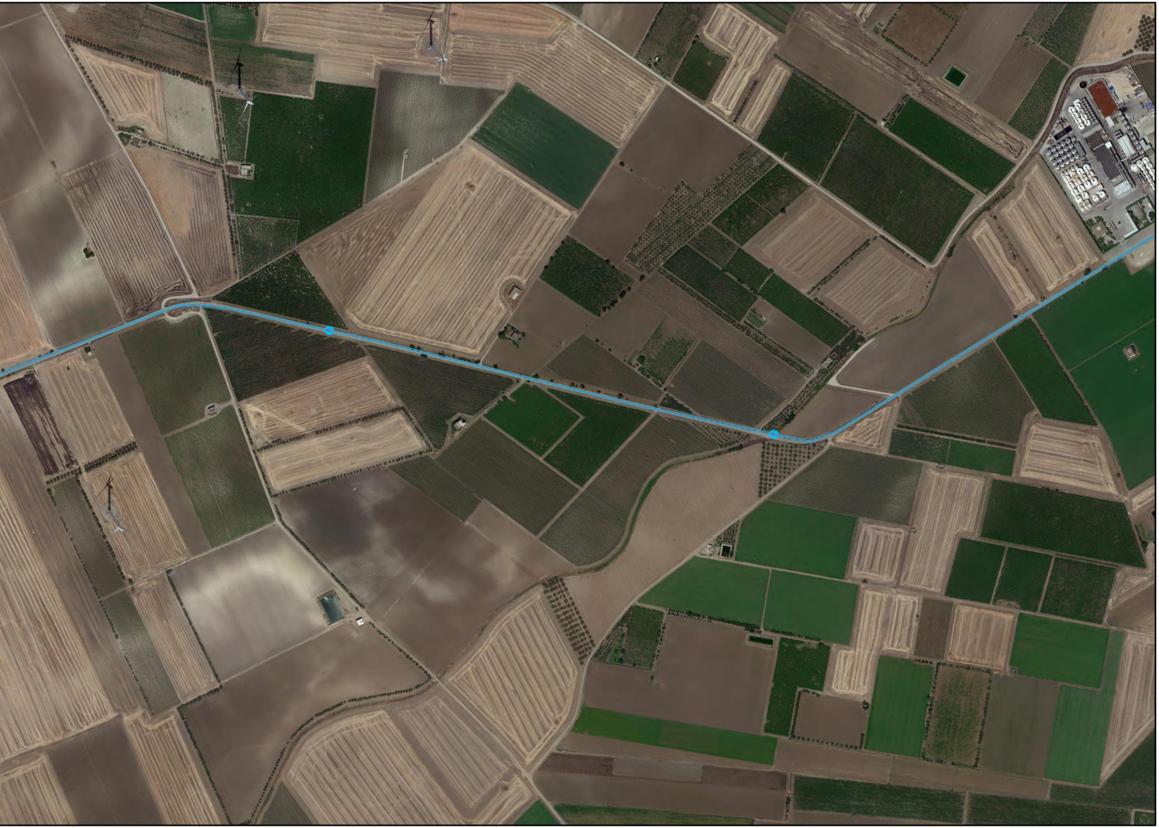

LEGENDA

🟦	NUOVA SE RTN "Stornara 2"
▨	DPA
🟪	CABINA SMISTAMENTO
━	CAVI AT
▨	AREE DI IMPIANTO
🟩	SE IMPIANTO
⬣	BUCA GIUNTI

REV.	DESCRIZIONE	DISEGN.	CONTROL.	APPROV.	DATA
1	AGGIORNAMENTO INGRESSO SE RTN	3E	RF	LC	09/2021
0	EMISSIONE	3E	RF	LC	04/2021

Montana
conoscere, progettare, rispettare l'ambiente

Montana S.p.A
Via Carlo Angelo Fumagalli, 6.
20143 Milano

Tel. +39.02.54118173
Fax +39.02.54129890
www.montanambiente.com

P.IVA 10414270156
Cap. Soc. 600.000,00 €

Milano (sede certificata ISO) | Brescia | Palermo | Cagliari | Roma

CERTIFICAZIONE DI SISTEMA DI GESTIONE
DNV·GL
ISO 9001 = ISO 14001

Committente

TS ENERGY 5 Srl
Via Reinella, SNC
71017 Torremaggiore (FG)

DOTT. ING.
GIOVANNI A.
SARACENO
N. 1629

Progettisti

ING. GIOVANNI ANTONIO SARACENO
Iscritto all'Ordine degli Ingegneri della Provincia di Reggio Calabria al n. 1629

Oggetto

IMPIANTO INTEGRATO AGRIVOLTAICO COLLEGATO ALLA RTN
POTENZA NOMINALE 81 MW
COMUNE ORDONA E ORTA NOVA

Tavola

Planimetria su ortofoto con DPA

1 di 3

N. Tav.
21

Ns. Rif. 2748_4499_ON_PD_T21_REV01_PLANIMETRIA ORTOFOTO CON DPA – OPERE DI CONNESSIONE

Scala 1:5000

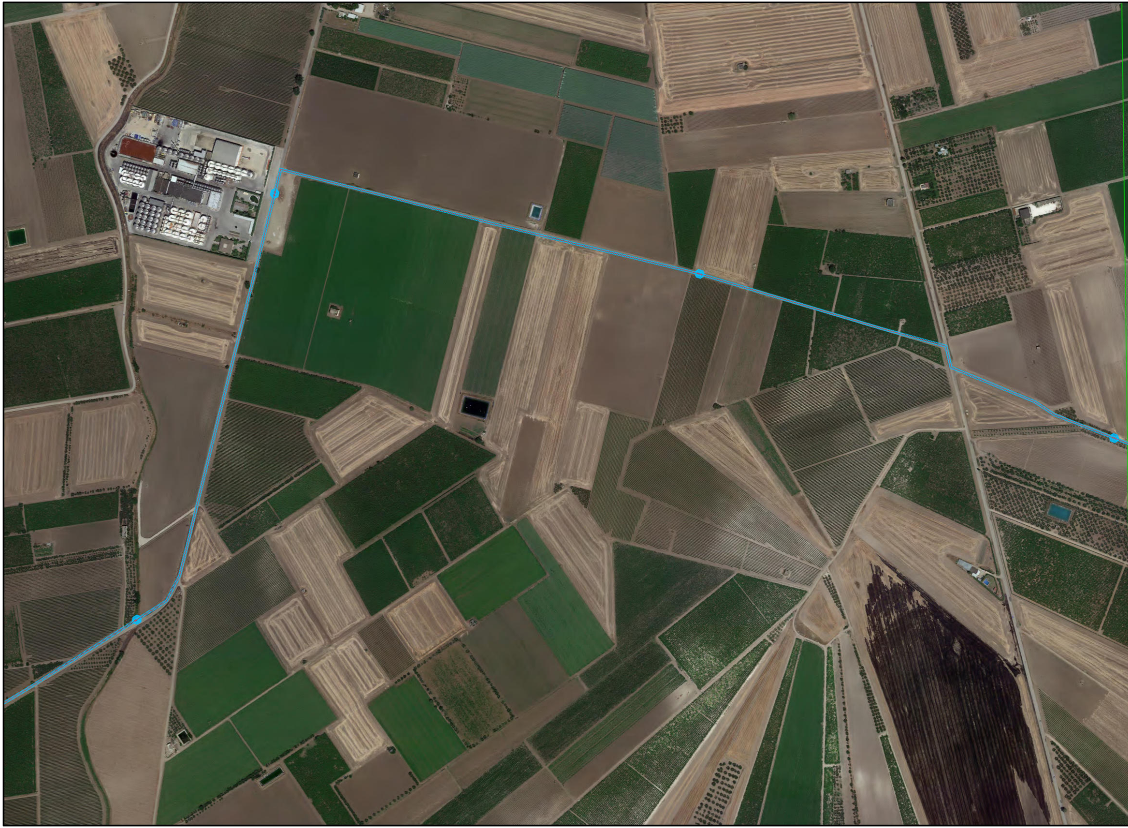

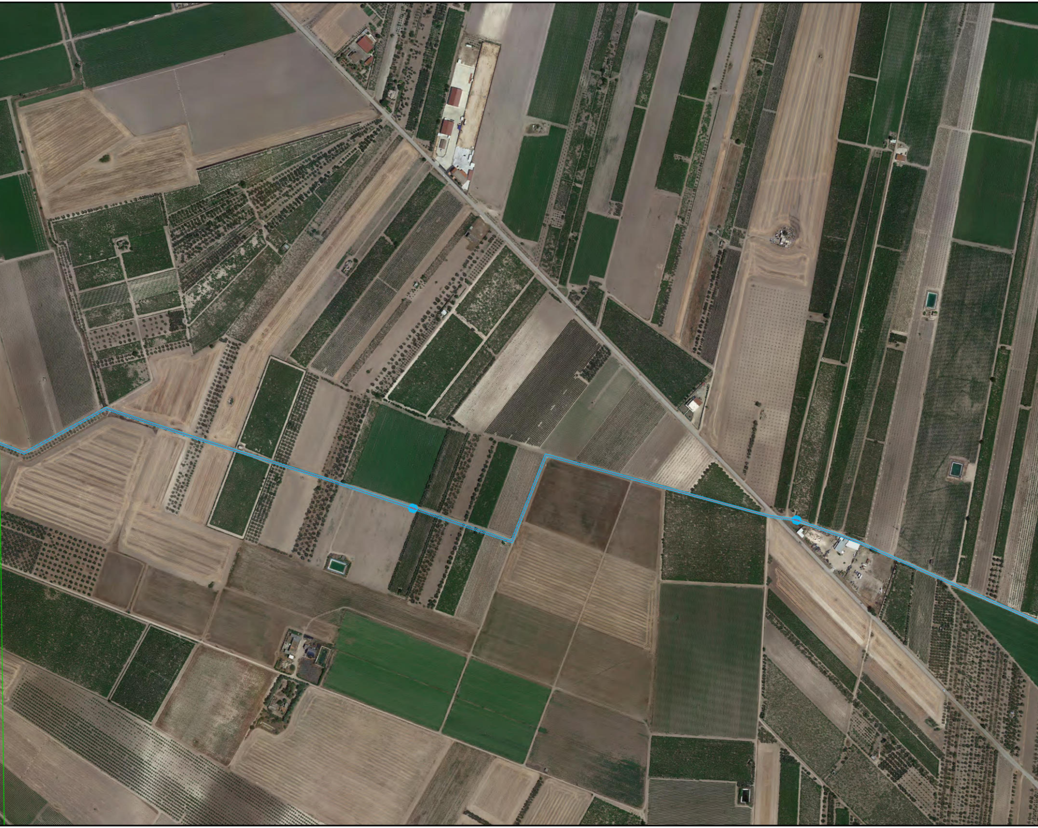

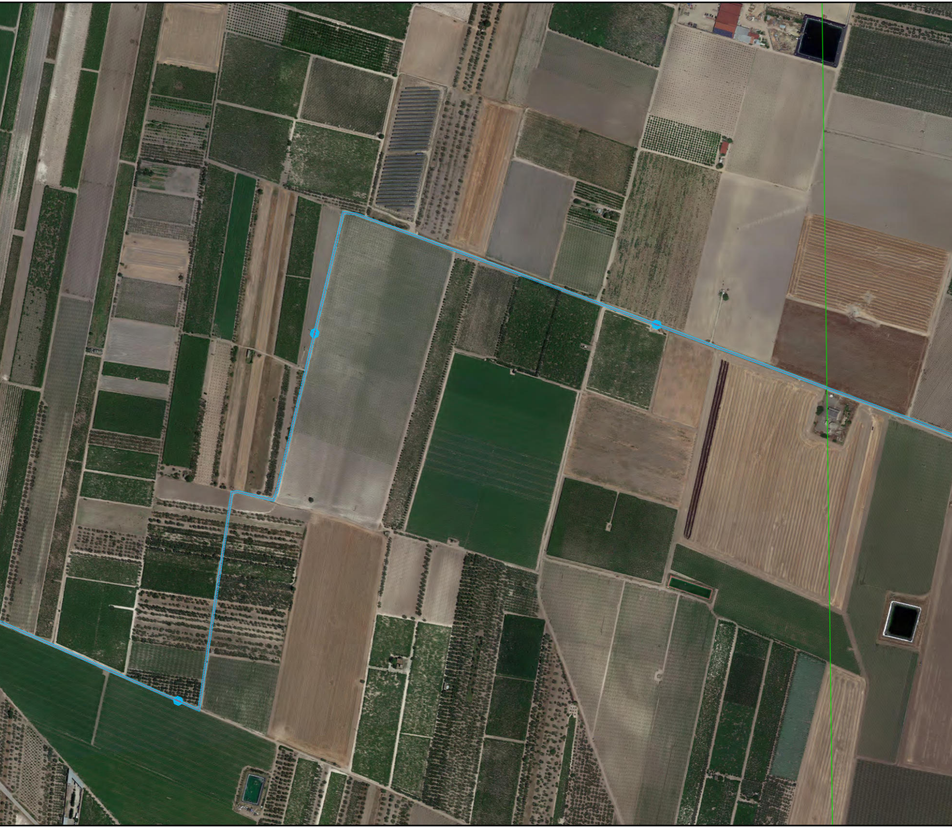

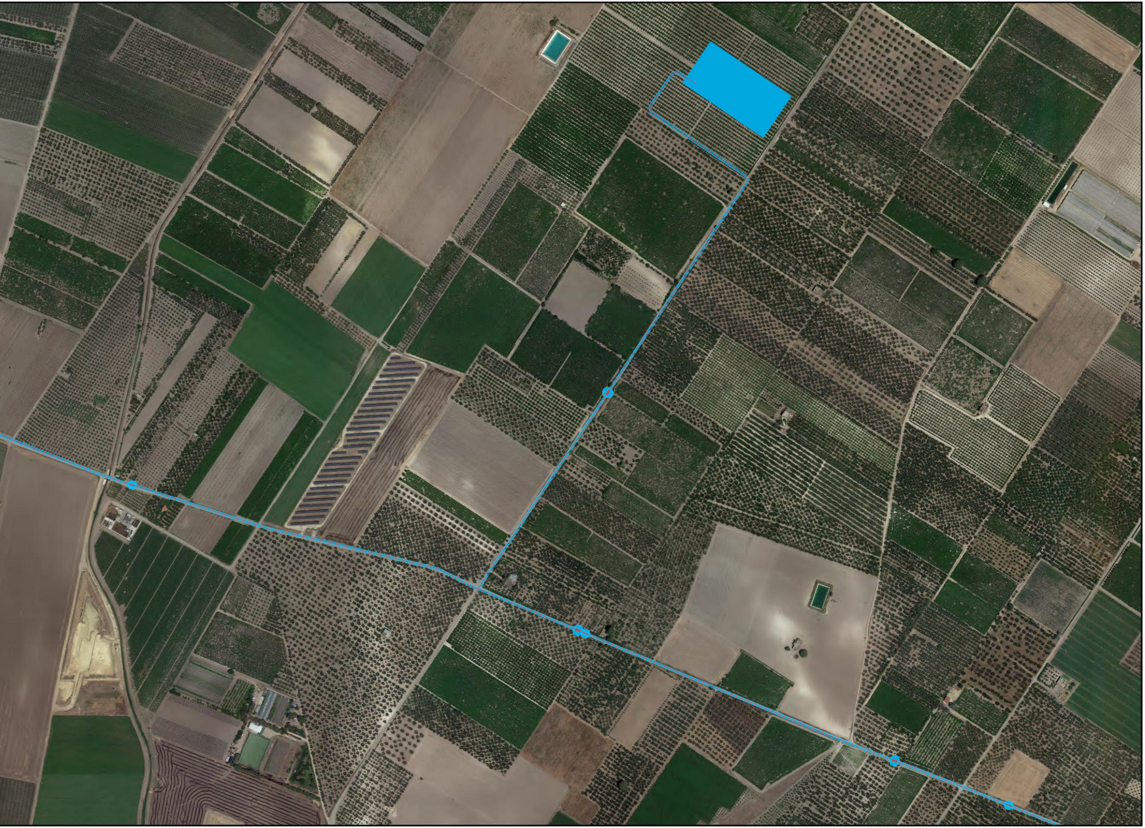

LEGENDA

🟦	NUOVA SE RTN "Stornara 2"
▨	DPA
🟪	CABINA SMISTAMENTO
—	CAVI AT
▨	AREE DI IMPIANTO
🟩	SE IMPIANTO
⬣	BUCA GIUNTI

REV.	DESCRIZIONE	DISEGN.	CONTROL.	APPROV.	DATA
1	AGGIORNAMENTO INGRESSO SE RTN	3E	RF	LC	09/2021
0	EMISSIONE	3E	RF	LC	04/2021

Montana
conoscere, progettare, rispettare l'ambiente

Montana S.p.A
Via Carlo Angelo Fumagalli, 6.
20143 Milano

Tel. +39.02.54118173
Fax +39.02.54129890
www.montanambiente.com

P.IVA 10414270156
Cap. Soc. 600.000,00 €

Milano (sede certificata ISO) | Brescia | Palermo | Cagliari | Roma

CERTIFICAZIONE DI SISTEMA DI GESTIONE
DNV·GL
ISO 9001 ISO 14001

Committente

TS ENERGY 5 Srl
Via Reinella, SNC
71017 Torremaggiore (FG)

DOTT. ING. GIOVANNI A. SARACENO
1629

Progettisti

ING. GIOVANNI ANTONIO SARACENO
Iscritto all'Ordine degli Ingegneri della Provincia di Reggio Calabria al n. 1629

Oggetto

IMPIANTO INTEGRATO AGRIVOLTAICO COLLEGATO ALLA RTN
POTENZA NOMINALE 81 MW
COMUNE ORDONA E ORTA NOVA

Tavola

Planimetria su ortofoto con DPA 2 di 3

N. Tav. 21

Ns. Rif. 2748_4499_ON_PD_T21_REV01_PLANIMETRIA ORTOFOTO CON DPA – OPERE DI CONNESSIONE

Scala 1:5000

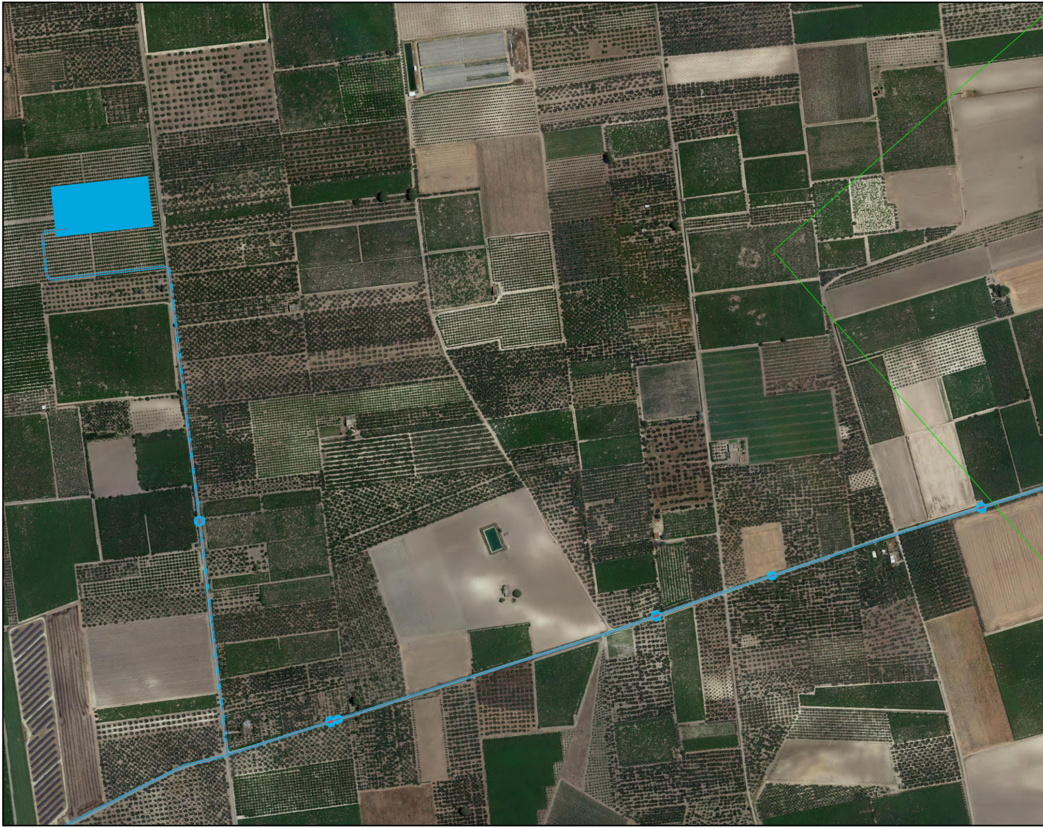

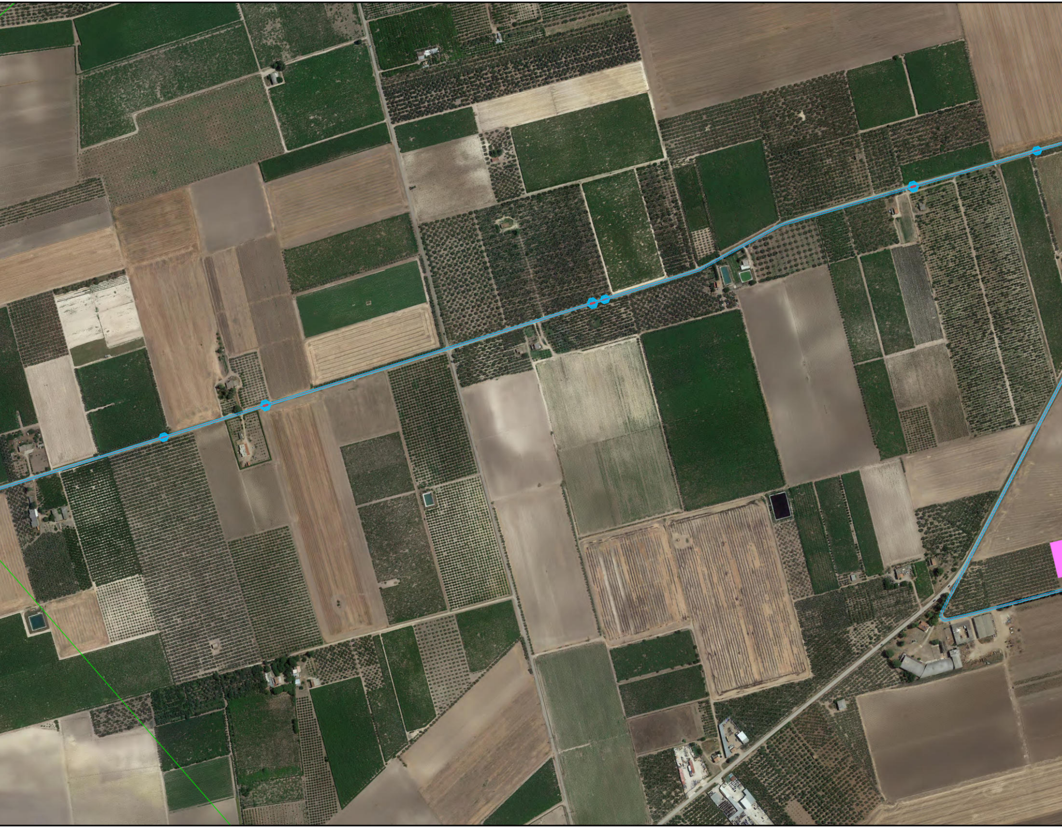

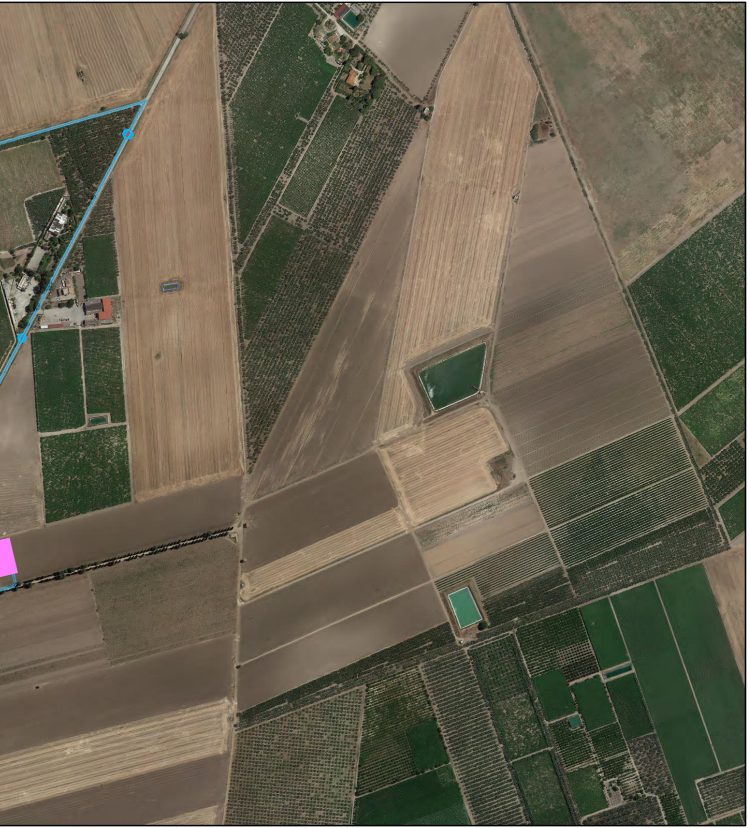

LEGENDA

🟦	NUOVA SE RTN "Stornara 2"
▨	DPA
🟪	CABINA SMISTAMENTO
—	CAVI AT
▨	AREE DI IMPIANTO
🟩	SE IMPIANTO
⬡	BUCA GIUNTI

REV.	DESCRIZIONE	DISEGN.	CONTROL.	APPROV.	DATA
0			RF	LC	04/2021

conoscere, progettare, rispettare l'ambiente

Montana S.p.A
Via Carlo Angelo Fumagalli, 6.
20143 Milano

Tel. +39.02.54118173
Fax +39.02.54129890
www.montanambiente.com

P.IVA 10414270156
Cap. Soc. 600.000,00 €

Milano (sede certificata ISO) | Brescia | Palermo | Cagliari | Roma

CERTIFICAZIONE DI SISTEMA DI GESTIONE
DNV·GL
ISO 9001 ISO 14001

Committente

TS ENERGY 5 Srl
Via Reinella, SNC
71017 Torremaggiore (FG)

DOTT. ING. GIOVANNI A. SARACENO
1629

Progettisti

ING. GIOVANNI ANTONIO SARACENO
Iscritto all'Ordine degli Ingegneri della Provincia di Reggio Calabria al n. 1629

Oggetto

IMPIANTO INTEGRATO AGRIVOLTAICO COLLEGATO ALLA RTN
POTENZA NOMINALE 81 MW
COMUNE ORDONA E ORTA NOVA

Tavola

Planimetria su ortofoto con DPA 3 di 3

N. Tav. 21

Ns. Rif. 2748_4499_ON_PD_T21_REV01_PLANIMETRIA ORTOFOTO CON DPA – OPERE DI CONNESSIONE

Scala 1:5000