

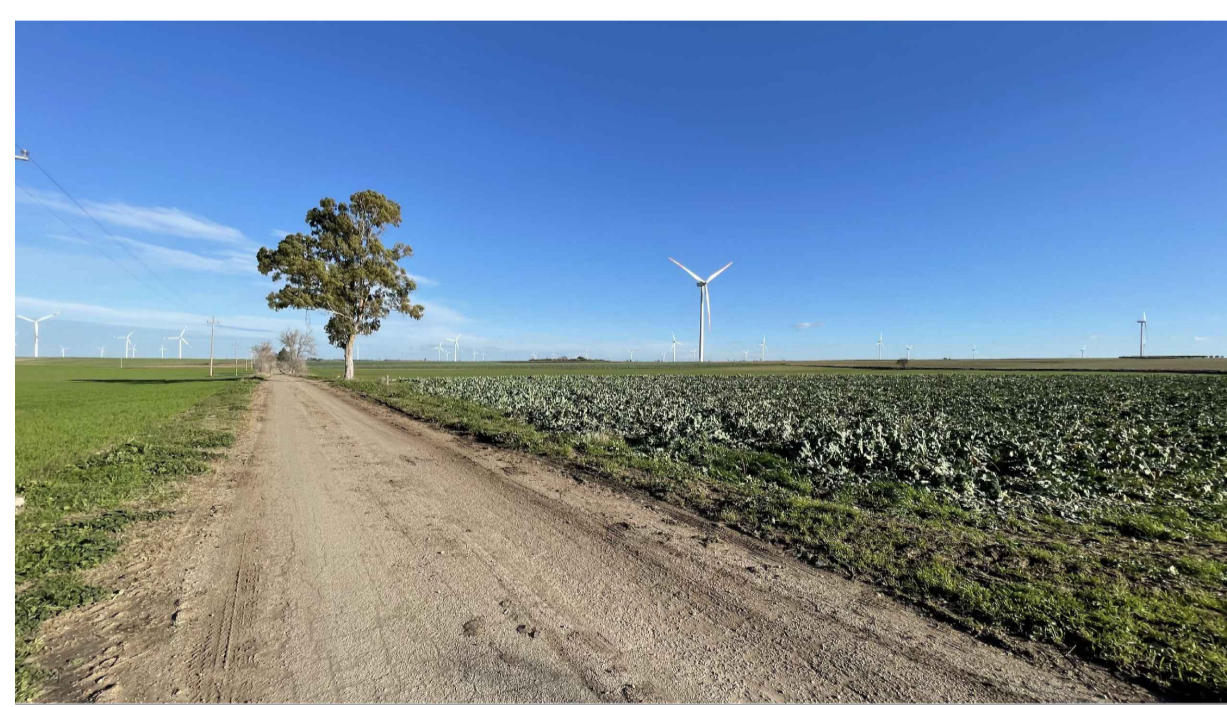

VISTA AEREA IMPIANTO

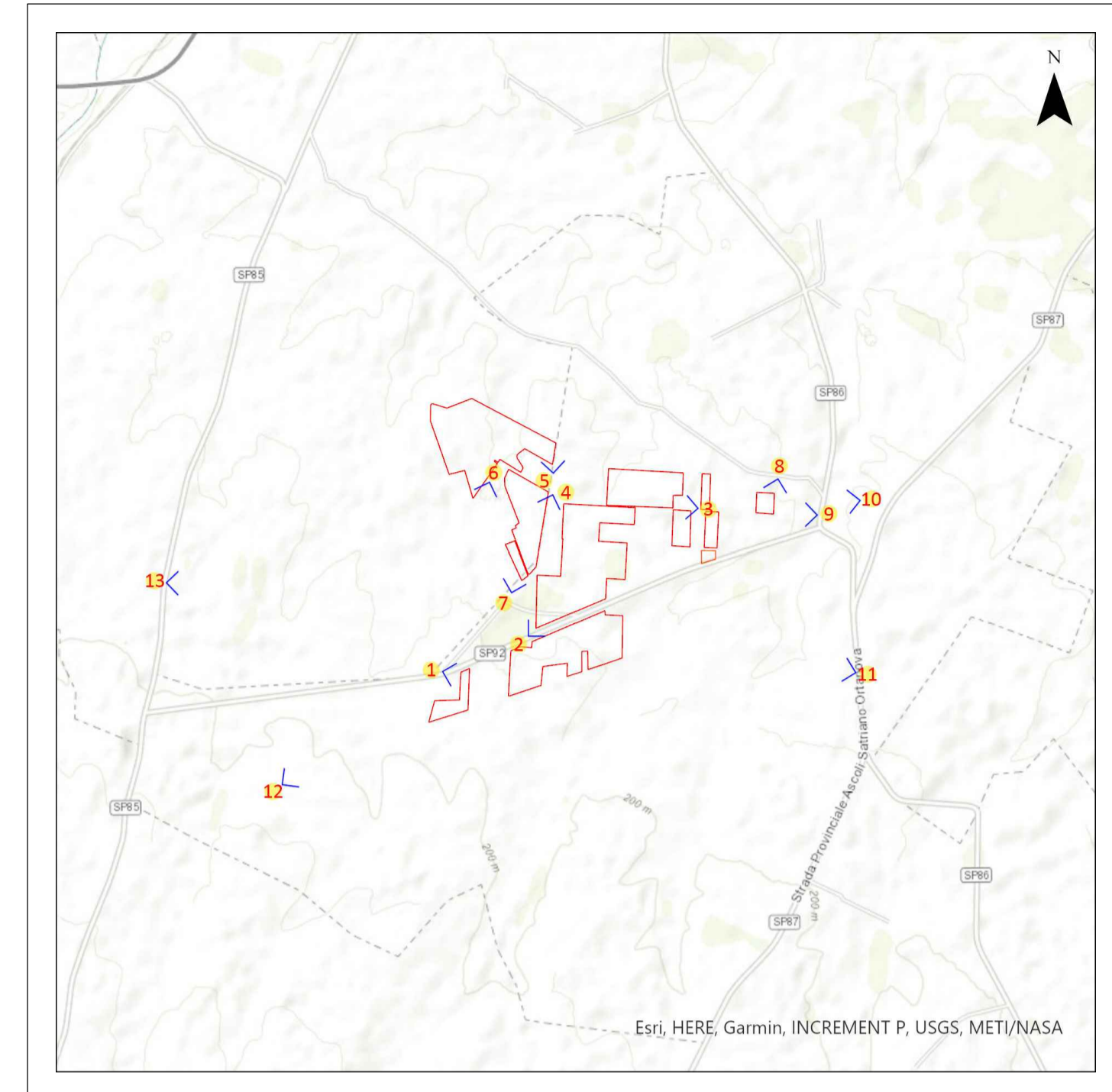

FOTOINSERIMENTO 1 - STATO DI FATTO



FOTOINSERIMENTO 2 - STATO DI FATTO



FOTOINSERIMENTO 2 - STATO DI FATTO



FOTOINSERIMENTO 1 - STATO DI PROGETTO



FOTOINSERIMENTO 2 - STATO DI PROGETTO



FOTOINSERIMENTO 2 - STATO DI PROGETTO

0		MCU	DCU	LC	09/2021
REV.	DESCRIZIONE	DISEGN.	CONTROL.	APPROV.	DATA

		Montana SpA Via Carlo Azeglio Fumagalli, 6 20143 Milano Milano (sede certificata ISO)   Brescia   Palermo   Cagliari   Roma		Tel. +39.02.54118173 Fax +39.02.54123660 www.montanaonline.com Cap. Soc. 600.000,00 €			
Committente		TS ENERGY 5 Srl Via Reinella, SNC 71017 Torremaggiore (FG)					
Progettisti		ING. LAURA CONTI Iscritta all'Ordine degli Ingegneri della Provincia di Pavia al n. 1726					
Oggetto		IMPIANTO INTEGRATO AGRIVOLTICO COLLEGATO ALLA RTN POTENZA NOMINALE 81 MW COMUNE ORDONA E ORTA NOVA STUDIO DI IMPATTO AMBIENTALE					
Titolo		STUDIO DI IMPATTO AMBIENTALE FOTOINSERIMENTI				N. Tav.	
N. R.		2748_4499_ON_SIA_T05_REV0_FOTOINSERIMENTI				5.1	
E' VIETATA LA RIPRODUZIONE DI QUESTO DOCUMENTO SENZA PREVENTIVA AUTORIZZAZIONE SCRITTA DELLA MONTANA SPA		Sole		VARIE			